

VIETINĖS REIKŠMĖS KELIŲ KAIŠIADORIŲ RAJONE SPECIALIOJO PLANO KEITIMAS

TPD NR. S-RJ-49-20-572

SPRENDINIŲ KONKRETIZAVIMAS

Planavimo organizatorius:

Kaišiadorių rajono savivaldybės administracijos direktorius



Plano rengėjas:

UAB „Plentprojektas“



Pareigos	Kvalifikacijos atestato Nr.	V. Pavardė	Parašas
TPV	TPV0027	A. Petruškevičius	
PDV	24492	A. Sirtautas	
Inž.	—	T. Želabovskis	
GIS spec.	—	N. Kavaliauskas	

2022, Vilnius

TURINYS

A. TEKSTINĖ DALIS

ĮVADAS	3
1.1. Specialiojo plano sąsaja su kitais dokumentais.....	5
1.2. Pagrindiniai teisės aktai ar kiti dokumentai, aktualūs specialiajam planui.....	7
2. SPRENDINIAI	8
2.1. Bendra susisiekiimo sistema	9
2.2. Vietinės reikšmės viešieji keliai	11
2.3. Vietinės reikšmės vidaus keliai	13
2.4. Vietinės reikšmės kelių ir gatvių klasifikacija ir jų parametrai	14
2.5. Sprendinių įgyvendinimas.....	15
3. Apsaugos zonos, veiklos apribojimai ir kitos nuostatos	16
3.1. Nekilnojamojo kultūros paveldo teritorijos	19
3.2. Saugomos teritorijos, gamtinio karkaso teritorijos, miškai, paviršiniai vandens telkiniai	19
3.3. Žemės gelmių ir jų išteklių apsauga.....	21
3.4. Visuomenės sveikatos rizikos veiksnių vertinimas	25
PRIEDAI	26

B. GRAFINĖ DALIS

SPL-0521	Lapas	Lapų
	2	26

IVADAS

Teritorijų planavimo dokumento rengimo pagrindas: Kaišiadorių rajono savivaldybės tarybos 2020 m. liepos 2 d. sprendimas Nr. V17-171 „Dėl vietinės reikšmės kelių Kaišiadorių rajone specialiojo plano keitimo pradžios ir planavimo tikslų nustatymo“ ir Kaišiadorių rajono savivaldybės administracijos direktoriaus 2020 lapkričio 5 d. įsakymas Nr. V1E-1347 „Dėl vietinės reikšmės kelių Kaišiadorių rajone specialiojo plano keitimo planavimo darbų programos patvirtinimo ir planuojamos teritorijos nustatymo“.

Plano organizatorius: Kaišiadorių rajono savivaldybės administracijos direktorius, Katedros g. 4 LT-56121 Kaišiadorys, el. paštas direktorius@kaisiadorys.lt, tel. (8 346) 20450. Informaciją apie projektą teikia: Sonata Jonikavičienė, tel. 8 647 07969, el. p. sonata.jonikaviciene@kaisiadorys.lt

Plano rengėjas: UAB „Plentprojektas“, Gedimino pr. 41/2 – 1, Vilnius, tel.: (8 5) 261 7581, el. p. bendras@plentprojektas.lt. Informaciją apie projektą teikia: Andrius Petruškevičius, tel. 8 655 58746, el. p. andrius.petruskevicius@plentprojektas.lt.

Planuojama teritorija: Kaišiadorių rajono savivaldybės teritorija.

Teritorijų planavimo rūšis ir lygmuo: specialiojo teritorijų planavimo dokumentas, inžinerinės infrastruktūros vystymo planas, savivaldybės lygmens.

Planavimo tikslai:

- sudaryti sąlygas racionaliam esamų susisiekimo komunikacijų ir jų infrastuktūros naudojimui;
- užtikrinti darnią susisiekimo komunikacijų infrastruktūros plėtrą rajono teritorijoje;
- numatyti perspektyvinių kelių ir gatvių plėtros kryptis, įvertinant teritorijoje galiojančius kitus teritorijų planavimo dokumentus;
- optimizuoti vietinės reikšmės viešųjų kelių tinklą;
- užtikrinti tinkamą teritorijų, kurioms taikomos kelių apsaugos zonos naudojimo sąlygos, naudojimą.

Planavimo uždaviniai:

1. Atlikti planuojamoje teritorijoje esančių vietinės reikšmės viešųjų ir vidaus kelių būklės analizę ir pateikti rekomendacijas ir (ar) išvadas dėl būtinybės remontuoti, rekonstruoti ar kitaip atnaujinti esamą kelių infrastruktūrą, tam, kad būtų užtikrintas susisiekimas su valstybinės reikšmės keliais, urbanizuotomis ir urbanizuojamomis teritorijomis, rekreacinėmis, regioninio parko, valstybės saugomomis teritorijomis, lankytinomis gamtos, kultūros ir kitais objektais.
2. Atsižvelgiant į galiojančio ir rengiamo Kaišiadorių rajono savivaldybės teritorijos bendrųjų planų ir savivaldybės dalių (miestų, miestelių, kaimų) bendrųjų planų, specialiųjų planų ir plėtros teritorijų

SPL-0521	Lapas	Lapu
	3	26

detaliųjų planų sprendinius, įvertinti numatomas urbanistines plėtros teritorijas ir numatyti susisiekimo komunikacijų infrastruktūros plėtrai reikalingas teritorijas ir šiai plėtrai reikalingas inžinerinių komunikacijų koridorių teritorijas.

3. Patikslinti vietinės reikšmės kelių suskirstymą į viešuosius ir vidaus kelius pagal galiojančių teisės aktų nuostatas, pateikiant atskirus viešųjų kelių (esamų ir planuojamų), vidaus kelių (esamų ir planuojamų) ir gatvių sąrašus, kuriuose būtų nurodyta: kelių numeriai, kelių ir gatvių pavadinimai, ilgis, danga, kelio ir gatvės kategorija, juostos plotis, plotis tarp gatvių raudonųjų linijų (tik gatvėms), pradžios ir pabaigos koordinatės.

4. Numatyti susisiekimo komunikacijų infrastruktūros plėtrai reikalingas teritorijas, tame tarpe ir teritorijas dviračių ir pėsčiųjų takams įrengti.

5. Numatyti susisiekimo komunikacijų infrastruktūros tvarkymo plėtros kryptis, pateikiant rekomendacijas plėtros įgyvendinimo etapams ir prioritetams nustatyti.

6. Pažymėti vietinės reikšmės kelių dalis, patenkančias į privačius žemės sklypus, numatyti susisiekimo komunikacijoms funkcionuoti reikalingus servitutus, taip pat nurodyti nustatytus ir Nekilnojamojo turto registre įregistruotus esamus servitutus.

7. Numatyti konkrečias vietas žemei visuomenės poreikiams paimti, jei esamos ar planuojamos susisiekimo komunikacijos patenka į privačius žemės sklypus.

8. Numatyti vietinės reikšmės viešųjų ir vidaus kelių ir jų vystymui reikalingų teritorijų apsaugos zonas, kuriose pagal Lietuvos Respublikos specialiųjų žemės naudojimo sąlygų įstatymą taikomos specialiosios žemės naudojimo sąlygos, parengiant vietinės reikšmės kelių apsaugos zonų, kuriose taikomos specialiosios žemės naudojimo sąlygos, brėžinius (schemas).

SPL-0521	Lapas	Lapų
	4	26

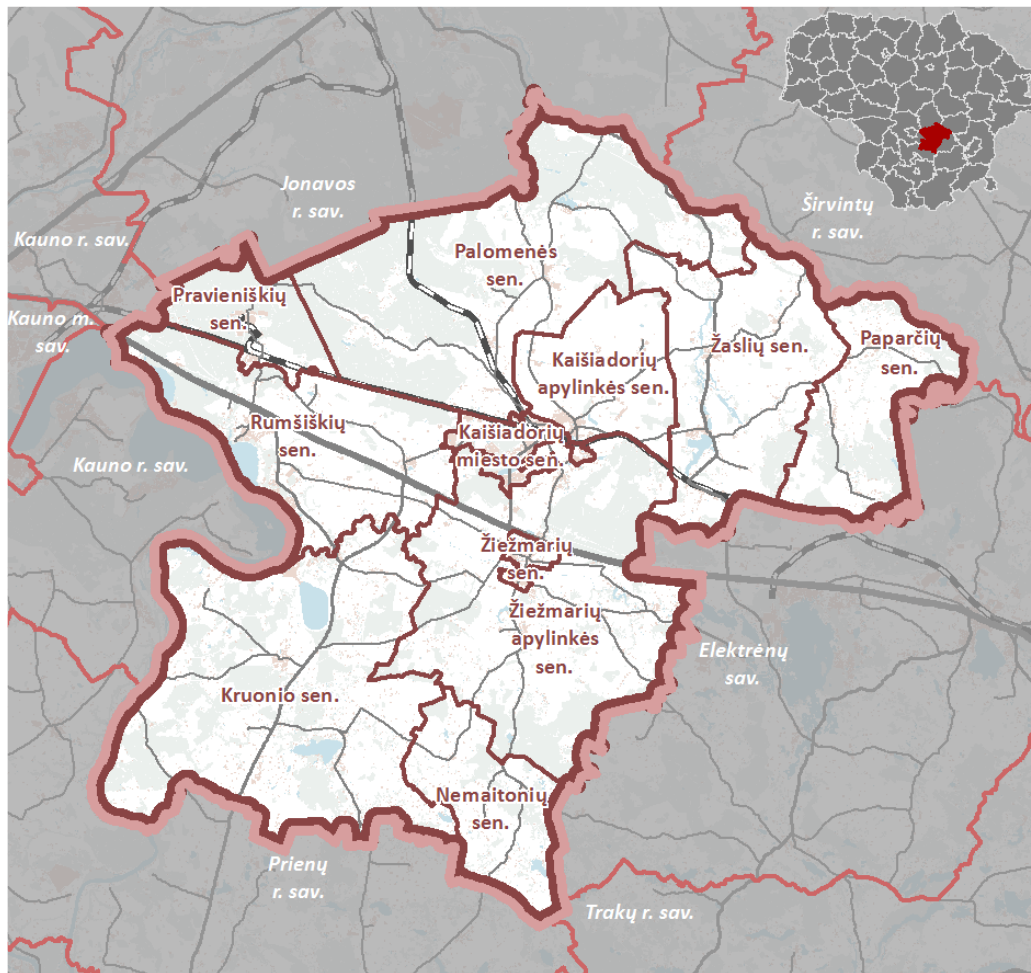

1.1 pav. Geografinė planuojamos teritorijos padėtis

1.1. Specialiojo plano sąsaja su kitais dokumentais

Bendrieji planai:

- Lietuvos Respublikos teritorijos bendrasis planas, 2021 m. rugsėjo 29 d. Nr. 789
- Kaišiadorių rajono savivaldybės teritorijos bendrasis planas, T00086143
- Kaišiadorių miesto bendrasis planas, T00085638
- Pabarčių kaimo teritorijos bendrasis planas, T00077923, 2016-02-09
- Žiežmarių miesto teritorijos bendrojo plano keitimas, T00085293, 2020-09-30
- Pakertų kaimo teritorijos bendrasis planas, T00077573, 2015-12-10
- Palomenės kaimo teritorijos bendrasis planas, T00077929, 2016-02-08
- Rumšiškių miestelio teritorijos bendrasis planas, T00071404, 2014-05-15
- Zūbiškių kaimo teritorijos bendrasis planas, T00077927, 2016-02-08
- Kalvių kaimo teritorijos bendrasis planas, T00077938, 2016-02-09

SPL-0521	Lapas	Lapų
	5	26

- Kruonio miestelio teritorijos bendrasis planas, T00071546, 2014-05-26
- Žaslių miestelio bendrasis planas, T00073359, 2014-10-03

Specialieji planai:

- Kauno apskrities miškų tvarkymo schema, patvirtinta LR aplinkos ministro 2016 m. gegužės 20 d. įsakymu Nr. D1-368 „Dėl Kauno apskrities miškų tvarkymo schemos patvirtinimo“
- Kaišiadorių miesto automobilių stovėjimo aikštelių išdėstymo specialusis planas, T00011865 (000492000592), 2011-06-17
- 330 kV elektros perdavimo oro linijos Kruonio HAE -Alytus statyba" specialusis planas, T00072923, 2014-09-05
- Kaišiadorių rajono savivaldybės teritorijos vandens tiekimo ir nuotekų infrastruktūros specialusis planas, T00013457 (000492000577), 2011-04-08
- Vietinės reikšmės kelių Kaišiadorių rajone specialusis planas, T00076099, 2015-06-05
- Kaišiadorių rajono savivaldybės nekilnojamojo kultūros paveldo tinklų schema, T00054261 (100002000286), 2009-06-03
- Vėjo jėgainių išdėstymo Kaišiadorių rajono savivaldybės teritorijoje specialusis planas, T00012515 (000492000539), 2010-11-09
- Pravieniškių I ir II kaimų teritorijų specialusis planas, T00074293, 2014-12-16
- Didžiųjų prekybos įmonių išdėstymo Kaišiadorių rajono savivaldybės teritorijoje specialusis planas, T00075703, 2015-04-27
- Dujotiekių jungties tarp Lenkijos ir Lietuvos dalies Lietuvos Respublikos teritorijoje specialusis planas, T00078751, 2016-07-14
- Kaišiadorių miesto ir Stasiūnų gyvenvietės šilumos ūkio specialiojo plano tikslinimas, T00012016 (000492000796), 2012-12-21
- Kauno marių regioninio parko tvarkymo planas, T00079143, 2016-09-28
- Tele2 mobiliojo ryšio bazinių stočių išdėstymas Kaišiadorių rajono teritorijoje, T00011895 (000492000276), 2006-08-22
- Kaišiadorių rajono degalinių išdėstymo schema, T00012777 (100002000079), 2008-06-04
- Aukštadvario regioninio parko tvarkymo planas, T00079426, 2016-11-22
- Strošiūnų valstybinio kraštovaizdžio draustinio tvarkymo planas, T00079444, 2016-11-28

Detalieji planai

- Rumšiškių miestelio urbanizuojamos teritorijos šiaurės vakarinėje miestelio dalyje tarp L. Lekavičiaus gatvės ir greitkelio Vilnius – Kaunas detalusis planas, T00078822

SPL-0521	Lapas	Lapu
	6	26

- Rumšiškių miestelio urbanizuojamos teritorijos pietinėje miestelio dalyje tarp Užtakų gatvės ir krašto kelio Rumšiškės-Tadarava detalusis planas, T00078813
- Rumšiškių miestelio urbanizuojamos teritorijos prie Liaudies buties muziejaus tarp L. Lekavičiaus, Jaunystės ir Marių gatvių detalusis planas, T00078823
- Žiežmarių miesto urbanizuojamos teritorijos šiaurės rytinėje miesto dalyje prie greitkelio Vilnius – Kaunas detalusis planas, T00078203
- Žemės sklypų, komunikaciniams koridoriams, susisiekimo komunikacijoms įrengti bei inžinerinės infrastruktūros plėtrai, Gudienos k., Kaišiadorių apyl. sen., Kaišiadorių r. sav., suformavimo detalusis planas, T00072579

Strateginiai planai

- Kauno regiono plėtros planas iki 2020 metų
- Kaišiadorių rajono savivaldybės plėtros iki 2023 m. strateginis planas
- Kaišiadorių rajono savivaldybės strateginis 2021–2023 metų veiklos planas
- Kauno regiono integruota teritorijų vystymo programa

1.2. Pagrindiniai teisės aktai ar kiti dokumentai, aktualūs specialiajam planui

- Kaišiadorių rajono savivaldybės tarybos 2016 m. birželio 30 d. sprendimas Nr. V17-221 „Dėl Kaišiadorių rajono savivaldybės vietinės reikšmės kelių (gatvių) sąrašo patvirtinimo“
- Kaišiadorių rajono savivaldybės tarybos 2020 m. vasario 27 d. sprendimas Nr. V17E-67 „Dėl Kaišiadorių rajono savivaldybės vietinės reikšmės kelių (gatvių) sąrašo patvirtinimo pakeitimo“
- Lietuvos Respublikos teritorijų planavimo įstatymas
- Lietuvos Respublikos žemės įstatymas
- Lietuvos Respublikos žemės gelmių įstatymas
- Lietuvos Respublikos specialiųjų žemės naudojimo sąlygų įstatymas
- Lietuvos Respublikos saugomų teritorijų įstatymas
- Lietuvos Respublikos miškų įstatymas
- STR 2.06.04:2014 „Gatvės ir vietinės reikšmės keliai. Bendrieji reikalavimai“
- Lietuvos Respublikos kelių įstatymas
- KTR 1.01:2008 „Automobilių keliai“
- Susisiekimo komunikacijų inžinerinės infrastruktūros vystymo planų rengimo taisyklės
- Gamtinio karkaso nuostatai
- Paviršinių vandens telkinių apsaugos zonų ir pakrančių apsaugos juostų nustatymo tvarkos aprašas
- Kriterijų, pagal kuriuos medžiai ir krūmai, augantys ne miškų ūkio paskirties žemėje, priskiriami

SPL-0521	Lapas	Lapu
	7	26

saugotiniems

- HN 56:2015 „Karinės teritorijos visuomenės sveikatos saugos reikalavimai“
- HN 33:2011 „Triukšmo ribiniai dydžiai gyvenamuosiuose ir visuomeninės paskirties pastatuose bei jų aplinkoje
- HN 121:2010 „Kvapo koncentracijos ribinė vertė gyvenamosios aplinkos ore“
- HN 35:2007 „Didžiausia leidžiama cheminių medžiagų (teršalų) koncentracija gyvenamosios aplinkos ore“
- Teritorijų planavimo sąlygos, kurios pateiktos www.tpdris.lt TPD Nr. S-RJ-49-20-572

Pagrindinės sąvokos:

Kelias – inžinerinis statinys, skirtas transporto priemonių ir pėsčiųjų eismui. Kelio elementai yra šie: žemės sankasa, važiuojamoji dalis, kelkraščiai, skiriamoji juosta, kelio grioviai ir kitos vandens nuleidimo sistemos, sankryžos, autobusų sustojimo aikštelės, poilsio aikštelės, pėsčiųjų ir dviračių takai, kelio statiniai, techninės eismo reguliavimo priemonės, želdiniai, esantys kelio juostoje, kelio oro sąlygų stebėjimo ir transporto eismo apskaitos, apšvietimo ir kiti įrenginiai su šių elementų užimama žeme.

Gatvė – kelias ar atskiras jo ruožas, esantis miesto ar kaimo gyvenamojoje vietovėje, paprastai turintis pavadinimą.

Kelio juosta – žemės juosta, kurioje nutiestas arba tiesiamas kelias.

Kelio apsaugos zona – abipus kelio briaunų esanti žemės juosta, kurioje ribojama ūkinė veikla.

Kelio kategorija – rodiklis, kuriuo išreiškiami kelio techniniai parametrai (kelio ir jo statinių matmenys, eismo juostų skaičius, sankryžų tipas, eismo pralaidumas ir kt.).

2. SPRENDINIAI

Vietinės reikšmės kelių Kaišiadorių rajone specialiojo plano keitimo konkretizuoti sprendiniai parengti atliepiant esamos būklės metu identifikuotas savivaldybės socialines ir susisiekimo tendencijas, problemines sritis ir detalizuoja bendrųjų sprendinių formavimo stadijoje nustatytas vystymo ir plėtros kryptis. Rengiant konkretizuotus sprendinius yra įvertinami galiojančių teritorijų planavimo dokumentų sprendiniai, išduotos planavimo sąlygos.

Susisiekimo sistema skirta gyventojų susisiekimo poreikiams realizuoti, todėl jos funkcionavimas ar plėtra yra tiesiogiai susijusi su gyventojų ir lankytojų skaičiumi, kitimo tendencijomis. Esamos padėties įvertinimo metu nustatyta, kad Kaišiadorių rajone gyventojų skaičius mažėja sparčiau nei bendrai Lietuvos mastu ar Kauno apskrityje. Mažėjantis gyventojų skaičius suponuoja, kad susisiekimo sistemos plėtra turi

SPL-0521	Lapas	Lapu
	8	26

būti paremta kokybiniu aspektu ir judumo galimybių gerinimu per alternatyvius susisiekimo būdus, o susisiekimo tinklo tankinimas turi būti tikslingas, sprendžiant eismo saugumo problemas, nepageidautiną tranzitą gyvenamosiose vietovėse bei gerinant susisiekimo tinklo rišlumą. Kitavertus, Kaišiadorių rajono lokacija – abipus A1 magistralinio kelio, tarp dviejų Lietuvos didmiesčių, sudaro realias galimybes ekonominei plėtrai, kurios funkcionavimui reikalinga efektyvi susisiekimo sistema.

2.1. Bendra susisiekimo sistema

Kaišiadorių rajono savivaldybėje susisiekimo sistemą sudaro:

- kelių transportas;
- geležinkelių transportas;
- bevariklis transportas;
- vandens transportas;
- viešasis transportas.

Visos šios posistemės tarpusavyje persidengia. Rengiant konkretizuotus sprendinius yra įvertinamos visos sistemos dalys, tačiau vadovaujantis planavimo tikslais ir uždaviniais didžiausias dėmesys skiriamas vietinės reikšmės kelių transportui.

Kelių transportas. Šią sistemos dalį sudaro valstybinės ir vietinės reikšmės keliai. Kaišiadorių rajono savivaldybėje yra valstybinės reikšmės magistraliniai, krašto ir rajoniniai keliai. Brėžiniuose šiems keliams atvaizduotos apsaugos zonos – magistraliniams keliams po 70 metrų, krašto keliams po 50 metrų, rajoniniams – po 20 m. Visi objektai (planuojami keliai, dviračių, pėsčiųjų takai ir t.t.) bei jų komunikacijos turi būti planuojami tik už valstybinės reikšmės kelių (gyvenamosiose teritorijose sutampančių su gatvėmis, kurias valdo, naudoja ir jomis disponuoja Kelių direkcija) juostų ribų (esant poreikiui šalia valstybinės reikšmės kelių numatant inžinerinių komunikacijų koridorius).

Pagrindiniai valstybinės reikšmės keliai turi būti pritaikyti karinės technikos judėjimui, sietinam su karinio mobilumo poreikiais.

Vandens transportas. Kaišiadorių rajonas yra apribotas Nemuno, Neries upių ir Kauno marių. Pievakarine Kaišiadorių riba (Nemuno upe) eina vienas iš eksploatuojamų vidaus vandenų kelių Birštonas – Kauno HE ir atšaka į Rumšiškės. Šio kelio ruožo ilgis 63 km. Rumšiškėse yra dvi prieplaukos. Remiantis Kaišiadorių r. savivaldybės bendrojo plano sprendiniais, prieplaukos numatytos ties Kmitų k, Mičiūnų, Gegužinės k. (Neries upėje) bei ties Darsūniškiu ir Sekionių k. Nemune. Kaišiadorių rajono savivaldybėje vandens transportas sietinas su turisine, pramogine veikla upėse, todėl plačiau nėra nagrinėjamas.

Bevariklis transportas. Specialiajame plane yra įvertinami esami ir anksčiau numatyti dviračių takai bei trasos, remiantis teritorijų planavimo dokumentais. Esamų ir numatytų takų ir trasų tinklas tankesnis yra Kaišiadoryse, Žasliuose ir Rumšiškėse. Kitose vietovėse tinklas yra retesnis. Įgyvendinus

SPL-0521	Lapas	Lapu
	9	26

šiuos sprendinius, būtų užtikrintas susisiekimas dviračiais visoje savivaldybėje. Urbanizuotose teritorijose D kategorijos gatvėse rekomenduojama atskirų dviračių takų neįrengti, o eismą organizuoti bendrame sraute užtikrinant eismo saugumo sąlygas.

Geležinkelių transportas. Geležinkelis kerta Kaišiadorių rajono savivaldybę rytų-vakarų kryptimi su atšaka link Jonavos (šiaurės vakarų kryptimi). Grafinėje dalyje yra pažymėtos geležinkelių pervažos, esamos geležinkelių stotys, stotelės ir paviljonai; brėžiniuose atvaizduotos geležinkelio apsaugos zonos. Kaišiadorių mieste ir rytinėje savivaldybės dalyje ties Žasliais yra numatytos sankirtos su geležinkeliu. Šie objektai numatyti Kaišiadorių r. savivaldybės teritorijos bendrajame plane ir Kaišiadorių miesto bendrajame plane.

Šiuo metu yra rengiamas valstybės lygmens „Rail Baltica“ geležinkelio linijos Kaunas–Vilnius susisiekimo komunikacijų inžinerinės infrastruktūros vystymo planas (TPD Nr. S-NC-00-19-10). Remiantis šio projekto parengtais konkretizuotais sprendiniais, kurie buvo parengti ir pateikti viešinimui 2022-10-26. Grafinėje dalyje numatytas suplanuotas geležinkelis, suplanuoti nauji keliai, numatytos dviejų lygių sankryžos ir kelio uždarymai. Papildomai įvertintos viešųjų kelių/gatvių atkarpos, kurios turės būti uždaromos dėl šio „Rail Baltica“ geležinkelio linijos.

„Rail Baltica“ planas yra aukštesnio lygmens, todėl išlieka tikimybė, jog patikslinus „Rail Baltica“ plano sprendinius, rengiamo specialiojo plano sprendiniai gali kisti, pabrėžiant, kad specialiojo plano sprendiniai galios tik tiek, kiek neprieštaraus „Rail Baltica“ plano sprendiniai.

Kaišiadorių rajono savivaldybėje yra:

3 geležinkelio stotys:

- 1) Žaslių st., adresu Kaišiadorių r. sav. Guronų k. Stoties g. 8
- 2) Kaišiadorių st., adresu Kaišiadorių m. Geležinkelių takas 2
- 3) Pravieniškių st., adresu Kaišiadorių r. sav. Pravieniškių I k. Stoties g. 7

3 Sustojimo punktai:

- 1) Pagirių s. p., adresu Kaišiadorių r. sav. Palomenės sen. Pagirių glž. St.
- 2) Pamierio s. p., adresu Kaišiadorių r. Rumšiškių sen. Pamierio k. Radastų g. 30
- 3) Karčiupio s. p., adresu Kaišiadorių r. Rumšiškių sen. Karčiupio k. Gojaus g. 8 .

Livintų s. p. adresu Kaišiadorių r. sav. Livintų k. Stoties g. 2 **uždarytas** dėl tarpstotyje Livintai–Gaižiūnai dvikelio ruožo įrengimo.

Viešasis transportas. Kaišiadorių rajone viešasis transportas organizuojamas autobusų maršrutais ir geležinkeliu. Autobusų maršrutai dominuoja valstybinės reikšmės keliuose. Brėžiniuose yra pateikiami autobusų maršrutai ir stotelės. Remiantis Kaišiadorių r. savivaldybės teritorijos bendrojo planu, yra numatyta vystyti viešąjį transportą Paparčių, Kruonio ir Rumšiškių seniūnijose.

SPL-0521	Lapas	Lapu
	10	26

2.2. Vietinės reikšmės viešieji keliai

Viešieji keliai – tai keliai, jungiantys rajoninius kelius, gyvenamąsias vietas, sąvartynus, rekreacijos objektus, lankomus gamtos, kultūros paminklus, taip pat gatvės gyvenamosiose vietovėse, jungiamieji ir kiti keliai, nepriskirti valstybinės reikšmės keliams.

Vietinės viešieji keliai suskirstyti į 4 kategorijas remiantis tokiais kriterijais:

- I_v kategorijos vietinės reikšmės viešiesiems keliams priskiriami keliai, jungiantys valstybinius kelius, miestus, miestelius ir didžiausias gyvenamąsias vietas;
- II_v kategorijos vietinės reikšmės viešiesiems keliams priskiriami keliai, jungiantys valstybinius kelius arba I_v kategorijos vietinės reikšmės viešuosius kelius, mažesnes gyvenamąsias vietas, dažnai lankomus rekreacinius, gamtos ir kultūros objektus;
- III_v kategorijos vietinės reikšmės viešiesiems keliams priskiriami keliai, jungiantys II_v kategorijos vietinės reikšmės viešuosius kelius, mažiausias gyvenamąsias vietas, vienkiemius ar jų grupes, mažiau lankomus rekreacinius, gamtos ir kultūros objektus, kapines, komunalinius objektus;
- IV_v kategorijos vietinės reikšmės viešiesiems keliams priskiriami keliai, jungiantys III_v kategorijos vietinės reikšmės viešuosius kelius, pavienes sodybas, kitus, sezoniškai, retai naudojamus objektus.

Kelio kategorija buvo nustatoma įvertinant bendrą susisiekimo sistemos hierarchiją ir struktūrą, esamų ir potencialių naudotojų kiekį, tranzito galimybes, esamus kelio parametrus ir būklę.

Gatvės ir jų atkarpos identifikuotos pagal 2020 m. vasario 27 d. Kaišiadorių rajono savivaldybės tarybos sprendimu Nr. V17E-7 patvirtintą gatvių sąrašą. Teritorijose, kuriose anksčiau buvo parengti kompleksiniai teritorijų planavimo dokumentai, gatvių kategorijos nustatytos vadovaujantys jų sprendiniais (teritorijų planavimo dokumentų sąrašas pateiktas 1.1 skyriuje).

Anksčiau suplanuotų ir naujai planuojamų vietinės reikšmės kelių (gatvių) tinklo sujungimas su valstybinės reikšmės kelių tinklu numatomas žemesniu lygmeniu pagal kelių techninio reglamento KTR 1.01:2008 „Automobilių keliai“, patvirtinto Lietuvos Respublikos aplinkos ministro ir Lietuvos Respublikos susisiekimo ministro 2008 m. sausio 9 d. įsakymu Nr. D1- 11/3-3, XI skyriaus reikalavimus, o valstybinės reikšmės kelių ruožuose, pažymėtuose nurodomaisiais kelio ženklais Nr. 550 „Gyvenvietės pradžia“ ir Nr. 551 „Gyvenvietės pabaiga“ – pagal statybos techninio reglamento STR 2.06.04:2014 „Gatvės ir vietinės reikšmės keliai. Bendrieji reikalavimai“, patvirtinto Lietuvos Respublikos aplinkos ministro 2014 m. birželio 17 d. įsakymu Nr. D1-533, VIII skyriaus reikalavimus. Nesant galimybės išlaikyti reglamentuojamų atstumų, susisiekimo komunikacijos turi būti formuojamos kaip akligatviai t. y. neplanuojant naujų nuovažų nuo valstybinės reikšmės kelių arba įrengiamos dubliuojančios gatvės kitų funkcinių zonų sąskaita, kurias įgyvendinus, būtina naikinti esamas nuovažas (neatitinkančias reglamentuojamų atstumų). Numatoma, kad intensyviausias eismas vyks valstybinės reikšmės keliais,

SPL-0521	Lapas	Lapu
	11	26

tačiau vietinis susisiekimas vyks pagrindiniais vietinės reikšmės keliais (I_v kategorija) ir pagrindiniais vidaus keliais, todėl šios kategorijos susisiekimo sistemos tinklas taip pat orientuotas ir į eismo saugumo parametrų gerinimą t.y. nuovažų ir sankryžų tankio mažinimą valstybiniuose keliuose. Nustatant esamų kelių ir gatvių kategorijas buvo siekiama optimizuoti nuovažų ir sankryžų tankį t.y. buvo siekiama, kad aukštesnės kategorijos keliai pagal galimybes išlaikytų minimalius sankryžų tankio reikalavimus.

2.1 lentelė. Esami vietinės reikšmės viešieji keliai ir gatvės pagal seniūnijas

Eil. Nr.	Seniūnijos pavadinimas	Vietinės reikšmės viešųjų kelių ilgis, km
1.	Nemaitonių	60,398
2.	Paparčių	58,825
3.	Pravieniškių	23,986
4.	Palomenės	103,092
5.	Žaslių	102,646
6.	Kaišiadorių apylinkės	60,55
7.	Kruonio	195,349
8.	Žiežmarių apylinkės	162,033
9.	Žiežmarių	16,263
10.	Rumšiškių	110,561
11.	Kaišiadorių miesto	36,560
Iš viso Kaišiadorių r. sav.		930,263

2.2 lentelė. Esami vietinės reikšmės viešieji keliai ir gatvės pagal kategorijas

Viešojo kelio/ gatvės kategorija	Kelio/gatvės ilgis, km	Iš viso, km
I _v	304,058	737,083
II _v	241,224	
III _v	178,327	
IV _v	13,475	
C	14,597	193,180
D	176,569	
D _s	2,014	
Iš viso:		930,263

Remiantis patvirtintais teritorijų planavimo dokumentų sprendimais anksčiau suplanuota apie 150,68 km. vietinės reikšmės kelių ir gatvių, iš jų 10,81 km. sudaro du anksčiau numatyti aplinkkeliai (Žaslių ir Kaišiadorių miesto šiaurinį). Remiantis valstybės lygmens „Rail Baltica“ geležinkelio linijos Kaunas–Vilnius susisiekimo komunikacijų inžinerinės infrastruktūros vystymo plano sprendimais, numatyta papildomai apie 9,8 km. susisiekimo komunikacijų.

Specialiuoju planu numatyta apie 3,11 km. vietinės reikšmės viešųjų kelių, apie 1,79 km. vidaus kelių priskirta viešiesiems keliams ir apie 0,75 km. viešųjų kelių atkarpų priskirta vidaus keliams.

Siekiant optimizuoti ir racionaliai naudoti viešuosius finansus ir užtikrinti efektyviausią vietinės reikšmės kelių priežiūrą, vietinės reikšmės viešieji keliai suskirstyti į rekomenduojamus tvarkymo prioritetus, vadovaujantis šiais kriterijais ir principais:

- gyvenamosios vietovės gyventojų skaičius, kurį potencialiai jungia ir aptarnauja kelias; užstatymo tankumas, sklypų skaičius;
- komercijos ir pramonės objektų pasiekiamumas;
- viešųjų paslaugų, kultūros objektų, rekreacinių objektų pasiekiamumas;
- viešojo transporto tranzitas ar viešojo transporto pasiekiamumas (autobusų stotelės, autobusų ir geležinkelių stotys);
- kelio būklė ir funkcinė paskirtis;

Rekomenduojamas vietinės reikšmės viešojo kelio tvarkymo prioritetas gautas įvertinant kelio būklę ir svarbą, reikšmę bei potencialą susisiekimo sistemoje. Kuo būklė blogesnė, o kelio svarba/potencialas didesnis, tuo tvarkymo prioritetas aukštesnis. Tvarkymo prioritetai pateikiami lentelėje ir yra nuo 1 iki 6, kur 1 reiškia didesnę prioritetą (rekomenduojama tvarkyti šią atkarpą anksčiau).

Kelio svarba, reikšmė ir potencialas identifikuotas per aukščiau įvardytus kriterijus ArcMap programos aplinkoje. Kiekvieną kriterijų atitinkanti kelio atkarpa buvo vertinama balais, jie sumuojami ir gauti visų vietinės reikšmės viešųjų kelių įvertinimai.

Papildomai pateiktas kelio/gatvės rekomenduojamas tvarkymo būdas: rekonstrukcija, kapitalinis ar paprastas remontas. Tvarkymo būdas parinktas įvertinant kelio būklę, dangą ir kitus parametrus.

Vietinės reikšmės kelių ir gatvių numeris, kategorija, danga, būklė, ilgis, esamas plotis, apsaugos zonos dydis/atstumas tarp raudonųjų linijų, rekomenduojamas tvarkymo prioritetas, tvarkymo būdas yra pateikiamas lentelėse prieduose.

Specialiojo plano grafinėje dalyje ir lentelėse yra pažymėtos Kaišiadorių r. sav. administracijai priklausančios susisiekimo komunikacijų atkarpos, kurioms atlikti kadastriniai matavimai (suformuoti statiniai ar sklypai). Taip pat kelių atkarpos, kurioms įregistruoti servitutai. Vietinės reikšmės viešųjų kelių atkarpos, patenkančios į privačius sklypus, turi būti paimamos visuomenės poreikiams arba turi būti įregistruojami servitutai šių atkarpų funkcionavimui. Konkretus sprendimas priimamas žemesniu lygmeniu.

2.3. Vietinės reikšmės vidaus keliai

Vidaus keliai - tai fizinių ar juridinių asmenų, kitų organizacijų, jų padalinių reikmėms naudojami keliai (miškų, nacionalinių parkų, valstybės saugomų teritorijų, pasienio, karjerų, privažiavimo prie

SPL-0521	Lapas	Lapu
	13	26

hidrotechninių įrenginių, ribotų teritorijų – kiemų keliai ir visi kiti keliai, nepriskirti viešiesiems keliams).

Remiantis Kelių įstatymu visi keliai, kurie nėra priskirti vietinės reikšmės viešiesiems keliams, yra vidaus keliai. Vidaus kelių kategoriją ir priežiūrą, vystymą užtikrina kelio savininkas, kuris šiuo atveju gali būti tiek valstybinės institucijos, savivalda, tiek juridiniai bei fiziniai asmenys. Dėl šios priežasties rengiamu specialiuoju planu siekiama hierarchizuoti ir sukurti tam tikrą sistemą ir tarp vietinės reikšmės vidaus kelių. Numeriai suteikiami tiems vidaus keliams, kurie yra svarbesni susisiekimo sistemai, užtikrina ar turi potencialio užtikrinti sklandesnį susisiekimą, jungia tarpusavyje vietinės reikšmės viešuosius kelius ir pan. Taip pat įvertinamos eismo saugumo sąlygos valstybinės reikšmės kelių tinkle, - struktūriniais ir pagrindiniais vidaus keliais siekiama mažinti nuovažų tankį.

Specialiuoju planu numatyta apie 1,07 km. vietinės reikšmės vidaus kelių.

Žemiau lentelėje (ir prieduose) pateikiamos kategorijos yra rekomendacinio pobūdžio ir galėtų būti nustatomos pagrindiniams (struktūriniais) vietinės reikšmės vidaus keliams.

2.3 lentelė. Esami vietinės reikšmės vidaus keliai

Pagrindinio vidaus kelio kategorija	Kelio ilgis, km	Iš viso, km
I _v	0,513	106,998
II _v	21,164	
III _v	23,487	
IV _v	61,833	
Kiti vidaus keliai	1327,694	1327,694
Iš viso:		1434,692

Vietinės reikšmės pagrindinių vidaus kelių numeris, kategorija, danga, ilgis, esamas plotis, apsaugos zonos dydis yra pateikiamas lentelėse prieduose.

2.4. Vietinės reikšmės kelių ir gatvių klasifikacija ir jų parametrai

Pagrindiniai vietinės reikšmės kelių ir gatvių parametrai nustatomi pagal STR 2.06.04:2014 „Gatvės ir vietinės reikšmės keliai. Bendrieji reikalavimai“

Vietinės reikšmės kelių juostos minimalus plotis yra:

- I kategorijos kelių - 15 metrų;
- II kategorijos kelių - 12 metrų;
- III kategorijos kelių - 10 metrų;
- IV kategorijos kelių - 8 metrai.

Remiantis Lietuvos Respublikos specialiųjų žemės naudojimo sąlygų įstatymu, vietinės reikšmės keliams nustatomos apsaugos zonos, kurių dydis priklauso nuo kelio kategorijos. Vietinės reikšmės I, II ir

SPL-0521	Lapas	Lapų
	14	26

III kategorijos kelių apsaugos zona – žemės juosta po 10 metrų į abi puses nuo kelio briaunų. Vietinės reikšmės IV kategorijos kelių apsaugos zona – žemės juosta po 3 metrus į abi puses nuo kelio briaunų.

Remiantis STR 2.06.04:2014 „Gatvės ir vietinės reikšmės keliai. Bendrieji reikalavimai“ susisiekiimo tinklą sudaro: motorizuoto eismo gatvės ir keliai (A, B, C, D kategorijos), nemotorizuoto eismo gatvės (E, F kategorijos), takai, šaligatviai, įvairių tipų eismo zonos ir aikštės.

Pagrindiniai gatvių techniniai parametrai nustatomi pagal STR 2.06.04:2014 „Gatvės ir vietinės reikšmės keliai. Bendrieji reikalavimai“.

Kelių ir gatvių sąrašė pateikta gatvių D kategorija pagal poreikį ir galimybes, jeigu neprieštarauja teisės aktų ir STR 2.06.04:2014 „Gatvės ir vietinės reikšmės keliai. Bendrieji reikalavimai“ reikalavimams gali būti traktuojama kaip Ds.

2.5. Sprendinių įgyvendinimas

Vietinės reikšmės kelių Kaišiadorių rajone specialiojo plano keitimas yra savivaldybės lygmens teritorijų planavimo dokumentas, parengtas naudojant georeferencinį pagrindą. Specialiojo plano sprendiniai turi būti įgyvendinami etapais. Rekomenduojamas vietinės reikšmės viešojo kelio tvarkymo/įgyvendinimo prioritetas pateiktas viešųjų kelių sąrašo lentelėje ir yra nuo 1 iki 6, kur 1 reiškia didesnę prioritetą (rekomenduojama tvarkyti/įgyvendinti šią atkarpą anksčiau). Sprendiniai gali būti įgyvendinami rengiant statybos/techninius projektus, atliekant kadastrinius matavimus ar rengiant žemesnio lygmens teritorijų planavimo dokumentus – atskirų seniūnijų, gyvenamųjų vietovių ar pavienių kelių (ar jų atkarpų) vietovės lygmens teritorijų planavimo dokumentus naudojant topografinį planą ar tokio detalumo pagrindą, kuris leistų objektyviai įgyvendinti nustatytus tikslus ir uždavinius. Vietinės reikšmės viešųjų kelių atkarpos, patenkančios į privačius sklypus, turi būti paimamos visuomenės poreikiams arba turi būti įregistruojami servitutai šių atkarpų funkcionavimui.

Lietuvos Respublikos žemės įstatymo 45 straipsnio 2 dalyje reglamentuojama, kad visuomenės poreikiams reikalingam konkrečiam objektui statyti (įrengti) konkrečios vietos ir ploto motyvuotas pagrindimas turi būti atliktas rengiant vietovės lygmens kompleksinio teritorijų planavimo dokumentą ar specialiojo teritorijų planavimo dokumentą. Konkrečios vietos ir ploto motyvuotas pagrindimas gali būti sudedamoji vietovės lygmens kompleksinio teritorijų planavimo dokumento ar specialiojo teritorijų planavimo dokumento dalis arba gali būti parengtas kaip atskiras dokumentas, teikiamas kartu su vietovės lygmens kompleksinio teritorijų planavimo dokumentu ar specialiojo teritorijų planavimo dokumentu.

Visuomenės poreikio objektyvaus egzistavimo pagrindimas yra atliekamas rengiant sąnaudų ir naudos analizę. Pastaroji turi būti paremta visuomeninės naudos, efektyvumo ir racionalumo principais.

Žemės paėmimo visuomenės poreikiams projektų rengimo ir įgyvendinimo procedūros yra

SPL-0521	Lapas	Lapu
	15	26

pakankamai imlios laikui. Rengiant šiuos projektus ir/ar sąnaudų ir naudos analizes, yra vertinamos žemės sklypų vertės, sąmatinės susisiekimo komunikacijų (kelių ir gatvių) projektų įgyvendinimo kainos, kurios sparčiai keičiasi bėgant laikui. Žemiau lentelėje pateikiamos preliminarios susisiekimo komunikacijų vystymo kainos 2022 m.

2.4 lentelė. Preliminarios susisiekimo komunikacijų vystymo kainos, 2022 m.

Vietinės reikšmės kelio kategorija*	I _v	II _v	III _v	IV _v
Preliminari kaina, 1 km/tūkst.eur, 2022 m.				
Asfalto dangos atnaujinimas (paprastasis remontas) (kelias / gatvė**)	474 / 575	356 / 431	277 / 335	198 / 240
Žvyro dangos rekonstravimas į asfaltą (rekonstrukcija/nauja statyba/kapitalinis remontas) (kelias / gatvė**)	568 / 1131	426 / 848	331 / 660	237 / 471
Žvyro dangos atnaujinimas (paprastasis remontas)	80	60	47	33
Kelio be dangos rekonstravimas į kelią su žvyro danga	287	215	167	119

*Preliminarios kainos pagal kategoriją įvertina kelio/gatvės važiuojamosios dalies plotį: I_v - 6,0 m, II_v - 4,5 m, III_v - 3,5 m, IV_v - 2,5 m. Pagal STR 2.06.04:2014 gatvių važiuojamosios dalies plotis varijuoja nuo 2,5 iki 6 m. (C/D kategorija).

**Gatvių įrengimo/atnaujinimo/rekonstravimo atveju įvertinti šaligatviai, eismo saugumo priemonės, apšvietimas, inžineriniai tinklai

3. Apsaugos zonos, veiklos apribojimai ir kitos nuostatos

Žemiau lentelėje pateikiama informacija apie aktualias apsaugos zonas ir veiklos apribojimus jose. Ši informacija yra nurodyta Lietuvos Respublikos specialiųjų žemės naudojimo sąlygų įstatyme.

3.1 lentelė. Veiklos apribojimai pagrindinėse susisiekimo ir inžinerinės infrastruktūros srityse

Sritis	Aktualus apsaugos zonos dydžio straipsnio numeris Lietuvos Respublikos specialiųjų žemės naudojimo sąlygų įstatyme / kita informacija	Aktualus veiklos apribojimų straipsnio numeris Lietuvos Respublikos specialiųjų žemės naudojimo sąlygų įstatyme	Kitos aktualios nuostatos
Valstybinės ir vietinės reikšmės keliai	18 straipsnis. Kelių apsaugos zonų dydis	19 straipsnis. Specialiosios žemės naudojimo sąlygos kelių apsaugos zonose	<ul style="list-style-type: none"> Visi objektai (planuojami keliai, dviračių, pėsčiųjų takai ir t.t.) bei jų komunikacijos turi būti planuojami tik už valstybinės reikšmės kelių (gyvenamosiose teritorijose sutampančių su gatvėmis, kurias valdo, naudoja ir jomis disponuoja Kelių direkcija) juostų ribų (esant poreikiui šalia valstybinės reikšmės kelių

			<p>numatant inžinerinių komunikacijų koridorius).</p> <ul style="list-style-type: none"> • Valstybinės reikšmės keliuose yra ribojamas sankryžų ir nuovažų tankis, todėl ir tolimesniuose planavimo/projektavimo etapuose turi būti vertinamos galimybės apjungti pavienes nuovažas įrengiant jungiamuosius kelius
Geležinkeliai	21 straipsnis. Geležinkelio kelių ir jų įrenginių, geležinkelio želdinių apsaugos zonų dydis	22 straipsnis. Specialiosios žemės naudojimo sąlygos geležinkelio kelių ir jų įrenginių, geležinkelio želdinių apsaugos zonose	<p>Geležinkelio kelių ir jų įrenginių, geležinkelio želdinių apsaugos zonose neplanuoti:</p> <ul style="list-style-type: none"> • objektų, kurie apsunkintų geležinkelio ar jo infrastruktūros objektų veiklą • inžinerinių tinklų, naujų kelių, pėsčiųjų ar dviračių takų, lygiagrečiai geležinkelio keliams; • automobilių stovėjimo aikštelių. • kelių bei pėsčiųjų ar dviračių takų susikirtimus su geležinkelio keliais planuoti dviejų lygių.
Požeminio vandens vandenvietės	<p>Grafinėje dalyje yra sužymėtos esamos vandenvietės ir jų apsaugos zonos. Rengiamo specialiojo plano kontekste (vietinės reikšmės kelių) vandenvietės ir jų apsaugos zonos suprantamos kaip kontekstinė informacija, todėl nėra išskirtos atskirais žymėjimais vandenviečių juostos (vandenviečių juostos pateiktos atskirame Vandenviečių apsaugos zonų ir naudingųjų iškasenų brėžinyje). Žemiau pateikiama bendrinė informacija, taikytina šioje srityje.</p> <p>Požeminių vandenviečių apsaugos zonos nustatomas remiantis šiuo teisės aktu: Požeminio vandens vandenviečių apsaugos zonų nustatymo tvarkos aprašas</p>	106 straipsnis. Specialiosios žemės naudojimo sąlygos požeminio vandens vandenviečių apsaugos zonose	—
Elektros tinklai	24 straipsnis. Elektros tinklų apsaugos zonų dydis	25 straipsnis. Specialiosios žemės naudojimo sąlygos elektros tinklų apsaugos zonose	<p>Konkretūs planuojamų kelių vietos parinkimo ir/ar susikirtimų bei gretimybės su aukštos įtampos elektros tinklais sprendiniai bus detalizuojami žemesnio lygmens teritorijų planavimo dokumentuose ir/ar statinio projektuose. Privaloma vadovaujantis Energetikos ministro 2011-12-20 įsakymu Nr. 1-309 patvirtintomis Elektros linijų ir instaliacijos įrengimo taisyklėmis</p>

			„turi būti išlaikyti atstumai iki 110 kV ir 330 kV elektros oro linijų (toliau – OL): nuo OL atramos pagrindo iki kelio pylimo pado arba kelio griovio išorinės briaunos ar iki gatvės važiuojamosios dalies krašto, kai neurbanizuotose teritorijose OL kerta kelią - ne mažesnis kaip atramos aukštis, kai OL nutiesta lygiagrečiai su keliu – ne mažesnis kaip atramos aukštis plius 5 m.
Elektroniniai ryšiai	45 straipsnis. Elektroninių ryšių tinklų elektroninių ryšių infrastruktūros apsaugos zonų dydis	46 straipsnis. Specialiosios žemės naudojimo sąlygos elektroninių ryšių tinklų infrastruktūros apsaugos zonose	—
Skirstomieji dujotiekiai	30 straipsnis. Skirstomųjų dujotiekių apsaugos zonų dydis	31 straipsnis. Specialiosios žemės naudojimo sąlygos skirstomųjų dujotiekių apsaugos zonose	—
Magistraliniai dujotiekiai	27 straipsnis. Magistralinių dujotiekių ir naftotiekių (produktotiekių) apsaugos zonų dydis 33 straipsnis. Magistralinių dujotiekių vietovės klasių teritorijų dydi0073	28 straipsnis. Specialiosios žemės naudojimo sąlygos magistralinių dujotiekių ir naftotiekių (produktotiekių) apsaugos zonose 34 straipsnis. Specialiosios žemės naudojimo sąlygos magistralinių dujotiekių vietovės klasių teritorijose	<ul style="list-style-type: none"> • Vietinės reikšmės kelių ir susijusios infrastruktūros statinių susikirtimai (prasilenkimai) bei gretimybė su magistraliniais dujotiekiais sprendžiami žemesnio lygmens teritorijų planavimo dokumentuose ir (ar) statybos projektuose. Iki teritorijų planavimo dokumentų rengimo pradžios būtina kreiptis į MD eksploatuojančią įmonę dėl planavimo sąlygų išdavimo, taip pat, prieš pradėdant rengti statinių projektus ir (ar) kitą projektinę dokumentaciją, rekomenduojama kreiptis į MD eksploatuojančią įmonę dėl techninių reikalavimų projektavimui išdavimo; • magistralinių dujotiekių vietovės klasės teritorijoje (ribos – po 200 m į abi puses nuo vamzdyno ašies) negavus magistralinio dujotiekio savininko rašytinio pritarimo, yra draudžiama projektuoti ir statyti bet kokius naujus statinius ar įrenginius, juos rekonstruoti, projektuoti ir atlikti statinių bei įrenginių remonto arba griovimo darbus, planuoti teritorijas, nustatyti ar keisti žemės sklypų pagrindinę žemės naudojimo paskirtį ir /ar būdą, formuoti naujus ar pertvarkyti esamus žemės sklypus ir pan.
Šilumos	47 straipsnis. Šilumos perdavimo tinklų apsaugos	49 straipsnis. Specialiosios žemės naudojimo sąlygos	—

tinklai	zonos 48 straipsnis. Šilumos perdavimo tinklų apsaugos zonų dydis	šilumos perdavimo tinklų apsaugos zonoje	
Žemės gelmių išteklių	—	109 straipsnis. Specialiosios žemės naudojimo sąlygos žemės gelmių išteklių telkiniuose	—

3.1. Nekilnojamojo kultūros paveldo teritorijos

Vykdamas susisiekimą komunikacijų plėtrą ir/ar įgyvendinimą, teritorijose patenkančiose ar besiribojančiose su nekilnojamojo kultūros paveldo objektais, teritorijomis ar jų apsaugos zonomis, būtina vadovautis LR nekilnojamojo kultūros paveldo apsaugos įstatymo nuostatomis, nekilnojamojo kultūros paveldo apsaugos specialiaisiais planais bei kultūros paveldo apsaugą reglamentuojančiais teisės aktais.

Specialiojo plano sprendiniuose pateikti tvarkymo reglamentavimai taikomi tiek, kiek tai neprieštarauja Nekilnojamojo kultūros paveldo apsaugos įstatymo ir jį įgyvendinančiųjų teisės aktų nuostatomis bei konkretiems nekilnojamojo kultūros vertybių apsaugos reglamentams ir kultūros paveldo tvarkymo planams (teritorijų planavimo dokumentų sprendiniams).

Rengiant žemesnio lygmens teritorijų planavimo dokumentus ir/ar techninius projektus susisiekimą komunikacijų ir objektų vystymui privalu ypatingą dėmesį skirti kultūros paveldo vertybių ir kraštovaizdžio išsaugojimui. Teritorijose, kur saugomas kultūrinis sluoksnis, būtina atlikti archeologinius tyrimus ir tik gavus archeologų išvadas parinkti konkrečias trasas ir pradėti darbus. Archeologinius tyrimus tikslinga atlikti žemesnio lygmens teritorijų planavimo dokumentų rengimo metu arba iki gaunant statybą leidžiantį dokumentą.

Žemės judinimo ar kasimo darbus Kultūros paveldo objektuose ir teritorijose, kurių vertingųjų savybių pobūdis – archeologinis, privaloma vykdyti vadovaujantis paveldo tvarkybos reglamento PTR 2.13.01:2022 „Archeologinio paveldo tvarkyba“ nuostatomis.

Nekilnojamojo kultūros vertybių pradinė apsauga numatyta vadovaujantis LR nekilnojamojo kultūros paveldo apsaugos įstatymo 9 straipsnio 3 dalimi, jei atliekant statybos ar kitokius darbus bus aptikta archeologinių radinių ar kitų nekilnojamojo daikto vertingųjų savybių, valdytojais ar darbus atliekantys asmenys apie tai privalo pranešti savivaldybės paveldosaugos padaliniiui.

3.2. Saugomos teritorijos, gamtinio karkaso teritorijos, miškai, paviršiniai vandens telkiniai

Kaišiadorių rajono savivaldybės saugomų teritorijų sąrašas pateiktas esamos būklės įvertinimo dalyje. Saugomos teritorijos pažymėtos specialiojo plano grafiniame dalyje.

Saugomose teritorijose veikla reglamentuojama LR saugomų teritorijų bei kitais įstatymais,

SPL-0521	Lapas	Lapų
	19	26

nustatančiais veiklą saugomose teritorijose. Specialiojo plano sprendiniuose pateikti tvarkymo reglamentavimai taikomi tiek, kiek tai neprieštarauja Lietuvos Respublikos Saugomų teritorijų įstatymo ir jį įgyvendinančiųjų teisės aktų nuostatomis bei konkrečioms regioninių ir nacionalinių parkų tvarkymo planų sprendiniams.

Europos Bendrijos svarbos buveinių ar paukščių apsaugai svarbių teritorijų tvarkymo ypatumus nustato Vyriausybės 2004 m. kovo 15 d. nutarimu Nr. 276 patvirtinti Bendrieji buveinių ar paukščių apsaugai svarbių teritorijų nuostatai.

Kaišiadorių rajono teritorijoje galioja gamtinio karkaso nuostatai.

Rengiamu specialiuoju planu nėra galimybės nustatyti paviršinių vandens telkinių apsaugos juostų ir zonų dėl grafinės dalies mastelio ir naudojamo kartografinio (georeferencinio) pagrindo, todėl įgyvendinant specialiojo plano sprendinius reikia vadovautis Paviršinių vandens telkinių apsaugos zonų ir pakrančių apsaugos juostų nustatymo tvarkos aprašu. Veikla paviršinių vandens telkinių apsaugos juostose ir zonose reglamentuojama Lietuvos Respublikos specialiųjų žemės naudojimo sąlygų įstatyme (99 ir 100 straipsnis).

Teritorijoje esantys želdiniai yra saugotini pagal "Kriterijų, pagal kuriuos medžiai ir krūmai, augantys ne miškų ūkio paskirties žemėje, priskiriami saugotiniams, patvirtinimo ir medžių ir krūmų priskyrimo saugotiniams". Techninio projekto lygmenyje, vadovaujantis aukščiau minėtu teisės aktu, turi būti išsaugomi želdiniai, esantys planuojamoje teritorijoje.

Specialiąsias žemės naudojimo sąlygas miško žemėje reglamentuoja LR specialiųjų žemės naudojimo sąlygų įstatymo 3 sk. 95 straipsnis.

Įgyvendinant specialiojo plano sprendinius, vadovautis LR Miškų įstatymo nuostatomis. Lietuvos Respublikos miškų įstatymo 11 straipsnio 1 dalies 2 punktu, miško žemė kitomis naudmenomis gali būti paversta, kai yra numatomos inžinerinės infrastruktūros teritorijos. Konkretūs miško žemės plotai, kuriuos reikia paversti kitomis naudmenomis nustatomi žemesniu lygmeniu įgyvendinant specialiojo plano sprendinius. Paverčiant Miško žemę kitomis naudmenomis taip pat turi būti vadovaujama „Miško žemės pavertimo kitomis naudmenomis ir kompensavimo už miško žemės pavertimą kitomis naudmenomis tvarkos aprašu“ (aktualia redakcija).

Planuojamos teritorijos vakarinėje ir šiaurinėje dalyse (Nemunas, Neris, Kuršių marios) yra padidėjusi sniego ir liūčių potvynių rizika. Žemiau paveiksle pateikiama sniego ir liūčių užliejamų teritorijų schema.

Šiuo specialiuoju planu nėra numatomos inžinerinės infrastruktūros teritorijų miško žemėje.

SPL-0521	Lapas	Lapu
	20	26

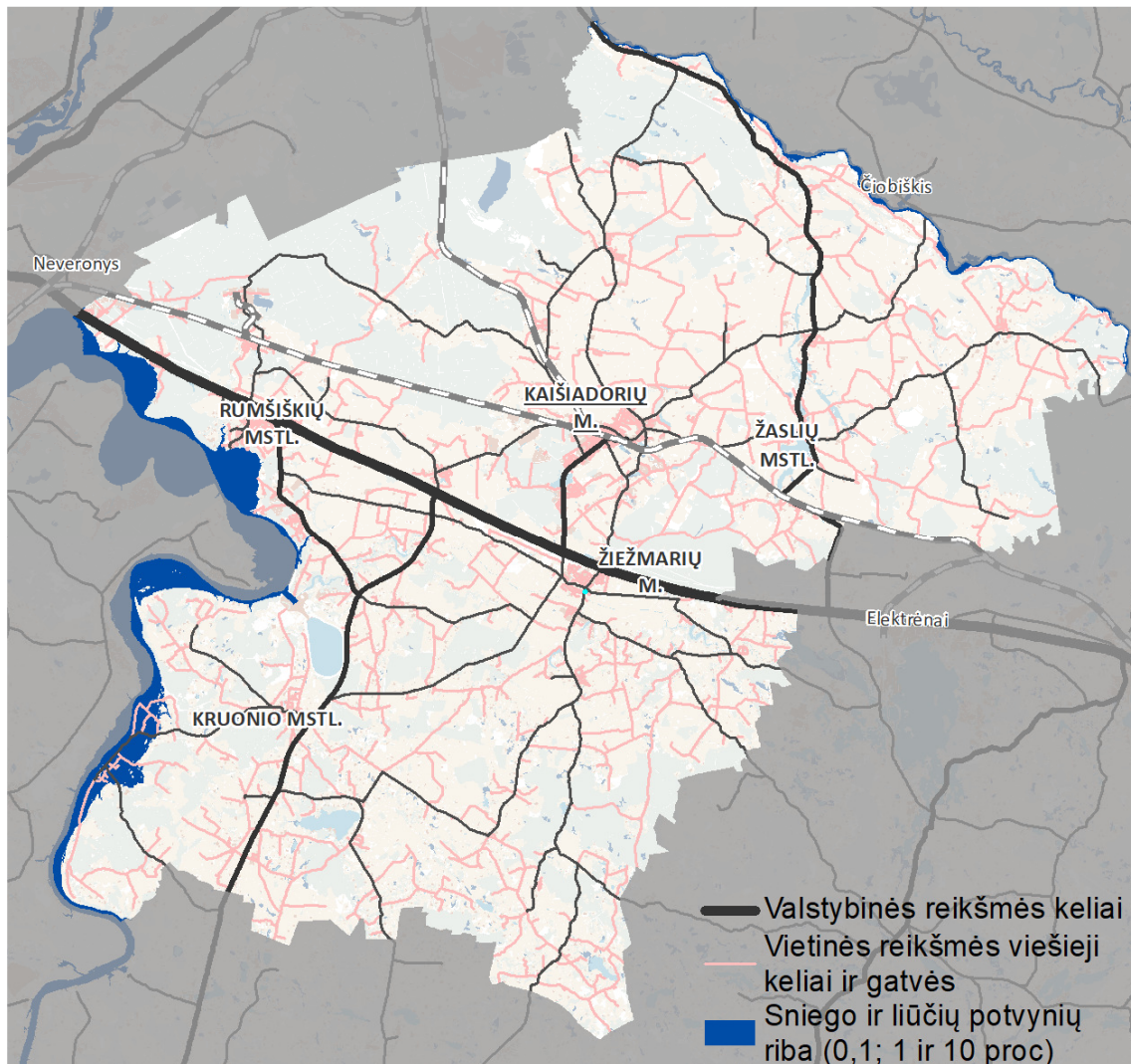

3.1 pav. Sniego ir liūčių potvynių schema vakarinėje savivaldybės dalyje

Įgyvendinant specialiojo plano sprendinius, būtina vadovautis Saugomų teritorijų, Specialiųjų žemės naudojimo sąlygų įstatymais, potvynių grėsmės ir rizikos žemėlapiams (<http://potvyniai.aplinka.lt/potvyniai/>) bei taikyti potvynių rizikos valdymo planuose numatytas priemones. Siekiant sumažinti neigiamas klimato kaitos pasekmes teritorijose, kuriose yra nustatytos potvynių grėsmės, rekomenduojama įrengti arba rekonstruoti apsauginius pylimus. Priimant sprendimus dėl pylimų įrengimo, būtina įvertinti alternatyvių, gamta pagrįstų sprendimų (upių vagų renatūralizacija, salpų, šlapynių atkūrimas) taikymo galimybes, siekiant sumažinti potvynių riziką.

3.3. Žemės gelmių ir jų išteklių apsauga

Vadovaujantis Lietuvos Respublikos žemės gelmių įstatymu, siekiant užtikrinti racionalų žemės gelmių ir jų išteklių naudojimą ir apsaugą, žemės gelmių apsaugos priemonės įgyvendinamos:

- atliekant teritorijų planavimą;

SPL-0521	Lapas	Lapų
	21	26

- atliekant planuojamos ūkinės veiklos poveikio aplinkai vertinimą;
- sistemiskai tiriant ir stebint žemės gelmių būklę;
- vykdant žemės gelmių išteklių ir žemės gelmių ertmių naudojimo kontrolę;
- nustatant požeminio vandens vandenviečių apsaugos zonas;
- nustatant specialiąsias žemės naudojimo sąlygas.

Žemės gelmių išteklių ir žemės gelmių ertmių tyrimo ir naudojimo metu turi būti užtikrinta žemės gelmių ir jų vertingųjų savybių apsauga.

Atviru kasybos būdu išgaunamų naudingųjų iškasenų telkiniuose draudžiama:

- statyti statinius, įrengti įrenginius, tiesti inžinerinius tinklus (išskyrus statinius, įrenginius ar inžinerinius tinklus, skirtus šių telkinių eksploatavimui);
- įveisti mišką ar sodą;
- įrengti dirbtinius vandens telkinius ir mažuosius karjerus;
- keisti pagrindinę žemės naudojimo paskirtį ir (arba) žemės sklypo naudojimo būdą (būdus), išskyrus pakeitimą į kitos paskirties žemės naudingųjų iškasenų teritorijų naudojimo būdą.

Specialiuoju planu nėra numatyta naujų kelių plėtra naudingųjų iškasenų telkinių teritorijose. Dalis esamų kelių, patenkančių į naudingųjų iškasenų telkinių teritorijas, perspektyvoje galės būti naudojami eksploatuojant šiuos telkinius (išsamiau žemiau paveiksle). Vadovaujantis specialiuoju žemės naudojimo sąlygų įstatymo 109 straipsniu, detaliam išžvalgytų telkinių teritorijose (telk. Darsūniškis, Kruonis, Kruonis II, Rasava (2 sklypai), Lomena, Romatas, Žiebeta, Stasiūnai) bendraisiais planais suplanuota urbanizacija galima tik išeksploatavus naudingąsias iškasenas.

SPL-0521	Lapas	Lapų
	22	26

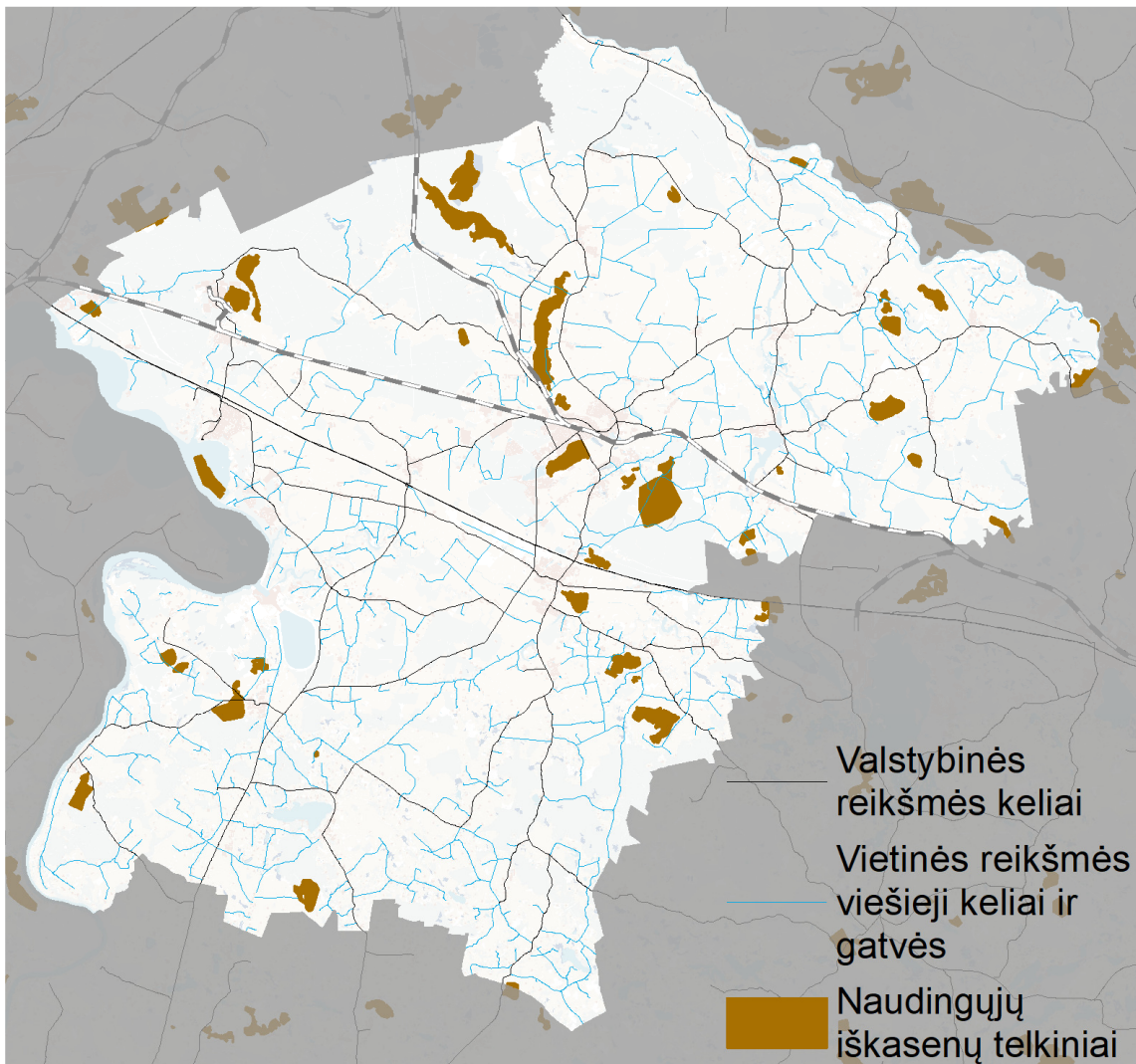

3.2 pav. Susisiekimo komunikacijos naudingųjų iškasenų telkinių kontekste

Jautrių taršai teritorijų grupės

Vadovaujantis „Dėl Cheminėmis medžiagomis užterštų teritorijų tvarkymo aplinkos/apsaugos reikalavimų patvirtinimo“ teritorijos pagal jautrumą taršai skirstomos į keturias grupes.

Pirmos grupės (labai jautrios) teritorijoms priskiriama:

- požeminio vandens vandenviečių apsaugos zonos (toliau – VAZ) 1-oji juosta, 2-oji juosta ir 50 m taršos apribojimo juosta;
- paviršinio vandens telkinių pakrantės apsaugos juostos;
- saugomos teritorijos, nurodytos Lietuvos Respublikos saugomų teritorijų įstatyme, išskyrus nacionalinius ir regioninius parkus.

Antros grupės (jautrios) teritorijoms priskiriama:

- žemės ūkio paskirties žemė;

SPL-0521	Lapas	Lapų
	23	26

- teritorijos, kuriose yra ar planuojama statyti/įrengti gyvenamosios, gydymo, viešbučių, mokslo, sporto, administracinės, poilsio paskirties pastatus/patalpas;
- požeminio vandens VAZ 3-iosios juostos 3a sektorius;
- rekreacinės teritorijos.

Trečios grupės (vidutiniškai jautrios) teritorijoms priskiriama:

- miškų ūkio paskirties žemė;
- paviršinio vandens telkinių apsaugos zonos;
- teritorijos, kuriose vykdoma ar planuojama vykdyti komercinė veikla.

Ketvirtos grupės (mažai jautrios) teritorijoms priskiriama:

- pramoninės ir sandėliavimo objektų teritorijos;
- automobilių keliai;
- geležinkelio keliai sankasos ribose;
- angliavandenilių gavybai skirtos vietos (naftos gręžinių aikštelės ir kt.);
- naftos ir skystų naftos produktų sandėliavimo, perdirbimo ir krovos ir transportavimo vietos (saugyklos, degalinės, terminalai, magistraliniai vamzdynai ir kt.);
- naftotiekio ir produktotiekio siurblių ir įrangos aikštelių vietos.

Keliose skirtingose jautrių taršai teritorijų grupėse esantiems objektams/teritorijoms taikomi jautriausios teritorijų grupės taršos apribojimų reikalavimai. Jei tarša paviršiniu ar požeminiu nuotėkiu gali pasklisti į greta esančias jautresnes taršai teritorijas, vertinamai teritorijai taikomi jautresnės teritorijų grupės taršos apribojimų reikalavimai.

Teritorijų ekogeologinių sąlygų įtakos vertinimas

Vadovaujantis „Dėl Ūkinės veiklos teritorijų ekogeologinių sąlygų vertinimo rekomendacijų patvirtinimo“, parengtiniai išžvalgytuose naudingųjų iškasenų telkiniuose ir prognoziniuose plotuose slūgsantys nenaudojami žemės gelmių ištekliai turi būti apsaugoti nuo veiksmų, bloginančių jų kokybę, gavybos sąlygas, nuo teritorijos užstatymo ar kitų veiksmų, trukdančių žemės išteklius naudoti ateityje.

Silpnos ar vidutinės spūdinio požeminio vandens gamtinės saugos teritorijose rekomenduojama įvertinti galimą numatomos ar vystomos ūkinės veiklos poveikį šio vandens kokybei ir jos išsaugojimo priemonių taikymo galimybes. Teritorijose su stačiais (>25° polinkis, >5 m aukštis) šlaitais rekomenduojama atlikti šlaito stabilumo įvertinimą ir stabilumo praradimo rizikos įvertinimą. Teritorijose, kuriose vystosi arba yra įvykusios nuošliaužos, rekomenduojama įvertinti šlaito stabilumą ir tolimesnio nuošliaužos vystymosi riziką. Pelkėjimo teritorijose rekomenduojama įvertinti gruntinio vandens režimą, šio vandens agresyvumą statinių konstrukcijų atžvilgiu, pelkėjančių gruntų stiprumo savybes. Preliminariai pavojingų geologinės aplinkos taršos židinių teritorijose rekomenduojama atlikti ekogeologinį tyrimą pagal

SPL-0521	Lapas	Lapų
	24	26

Ekogeologinių tyrimų reglamento nuostatas ir dėl taršos įvertinti galimus gruntų fizikinių mechaninių savybių pokyčius. Paleojūrėžių teritorijose rekomenduojama įvertinti požeminio vandens dinamines sąlygas (vertikalios filtracijos kryptį, horizontalios filtracijos greitį, spūdinio vandens spūdžio aukštį ir pan.). Teritorijų ekogeologinių sąlygų vertinimui rekomenduojama naudoti naujausius ir, kiek įmanoma, detalesnius duomenis.

3.4. Visuomenės sveikatos rizikos veiksnių vertinimas

Vietinės reikšmės kelių Kaišiadorių rajone specialiojo plano keitimas savivaldybės lygmeniu sprendžia vietinės reikšmės susisiekimo sistemos tikslus ir uždavinius. Specialiojo plano tiek esamos būklės įvertinimo, tiek sprendinių konkretizavimo stadijose nenustatyti visuomenės sveikatos rizikos veiksnių normuojamų dydžių viršijimai.

Vietinės reikšmės keliai nepasižymi dideliu eismo intensyvumu, todėl negali būti sietini su triukšmo ribiniais dydžiais. Įgyvendinant specialiojo plano sprendinius, bus gerinamos ir atnaujinamos dangos, todėl mažės dulketumas.

Žemesniu lygmeniu turi būti vertinamos HN 33:2011 „Triukšmo ribiniai dydžiai gyvenamuosiuose ir visuomeninės paskirties pastatuose bei jų aplinkoje, HN 121:2010 „Kvapo koncentracijos ribinė vertė gyvenamosios aplinkos ore“ ir HN 35:2007 „Didžiausia leidžiama cheminių medžiagų (teršalų) koncentracija gyvenamosios aplinkos ore“ nuostatos. Nustačius galima neigiamą poveikį turi būti numatytos ir realizuotos kompensacinės priemonės.

SPL-0521	Lapas	Lapų
	25	26

PRIEDAI

SPL-0521	Lapas	Lapų
	26	26

VIETINĖS REIKŠMĖS VIEŠIEJI KELIAI IR GATVĖS

Kelio/gatvės Nr.	Kelio/gatvės pavadinimas	Kategorija	Danga	Būklė	Plotis	Atkarpos ilgis, km	Iš viso ilgis, km	Tipas	Kaišiadorių r. sav. administracijai priklausančios susisiekimo komunikacijų atkarpos, kurioms atlikti kadastriniai matavimai (suformuoti statiniai ir/ar sklypai)	Kelio/gatvės atkarpa patenka į kitą sklypą	Kelio/gatvės atkarpai suformuotas servitutas	Apsaugos zonos dydis/atstumas tarp raudonųjų linijų, m	Koordinatės (ašinė linija)				Rekomenduojamas tvarkymo prioritetas	Rekomenduojamas tvarkymo būdas
													Kelio pradžios X	Kelio pradžios Y	Kelio pabaigos X	Kelio pabaigos Y		
KAIŠIADORIŲ APYLINKIŲ SENIŪNIJA																		
kd1	(Vėjo g.) Palomenės kelias - Kalniškės	2V	Ž	P	5	2.091	2.091	Kelias	Taip			10	529282	6083054	531156	6083144	6	
kd2	(Vilniaus g.) Palomenės kelias - Kalniškės	1V	Ž	G	9	1.812	1.812	Kelias	Taip			10	531518	6083166	530211	6082238	1	Rekonstrukcija
kd3	Kasčiukiškės - Janušonys	3V	Ž	P	5	0.456	1.018	Kelias	Taip			10	534525	6085614	535343	6085942	6	
		3V	Ž	P	4	0.345												
kd3	Kasčiukiškės - Janušonys	3V	G	B	4	0.217												
kd4	(Tiesioji g.) Vilkiškių kaimo kelias	2V	Ž	G	6	1.119	1.119	Kelias	Taip			10	529216	6084560	530297	6084539	6	
kd5	(Uternos g.) Navasodai - Palomenės kelias	2V	Ž	P	5	2.304	5.754	Kelias	Taip			10	528653	6085619	533673	6083577	6	
		1V	Ž	P	6	3.450												
kd6	(Mokyklos g., Ažuolų g.) Kasčiukiškės - Pypliai	1V	Ž	G	8	1.981	1.981	Kelias	Taip			10	534151	6085275	532227	6085494	6	
kd7	(Topolių g.) Pypliai - Taurės upė	2V	Ž	G	6	1.869	3.762	Kelias	Taip			10	532073	6085606	531667	6087957	6	
		2V	G	P	4	1.057												
		2V	A	B	6	0.654												
		3V	G	P	3	0.182												
kd8	(Topolių g.) Pypliai - Kalniškės	1V	Ž	G	8	0.445	2.152	Kelias	Taip			10	532100	6085148	531518	6083166	2	Kapitalinis remontas
		1V	Ž	G	9	1.707												Kapitalinis remontas
kd9	(Ilgakiemio g.) Kasčiukiškės - Dubės	2V	Ž	G	7	1.768	2.194	Kelias	Taip			10	534513	6085868	534040	6087916	6	
		2V	Ž	G	6	0.426												
kd10	Kelias į Dubių k. kapines	4V	Ž	G	5	0.671	1.163	Kelias	Taip			3	534138	6087501	534906	6088051	6	
		4V	Ž	G	3	0.492												
kd11	Keturokų miškas - link Žaslių	2V	G	P	4	0.771	0.771	Kelias	Taip			10	535406	6081918	536176	6081902	6	
kd12	(Pamiškės g.) Gudiena - Kalniškės	2V	A	P	4	0.174	1.725	Kelias	Taip			10	531340	6081826	531612	6083157	6	
		1V	A	G	8	1.507												
		1V	Ž	P	4	0.044												
kd13	Bartaičiai - VRK Nr.1802	1V	Ž	P	8	1.036	1.036	Kelias	Taip			10	531527	6081884	532053	6081126	6	
kd14	(Taikos g., Laukų g.) Rečionių kaimo kelias	1V	A	G	8	0.705	0.705	Kelias	Taip			10	532947	6080869	533173	6081527	6	
kd15	Kurniškių kaimo kelias	2V	G	G	5	0.905	1.743	Kelias	Taip			10	534488	6082110	534180	6080488	6	
		2V	Ž	G	5	0.562												
		2V	Ž	G	5	0.276												
kd16	Ilgakiemis - VRK Nr.1809	1V	Ž	G	9	2.350	3.915	Kelias	Taip			10	534494	6084190	535471	6080761	6	
		1V	Ž	G	7	1.565												
kd17	(Tylioji g.) Gudzenka - Keturokai	1V	Ž	G	8	1.774	1.774	Kelias	Taip			10	533655	6082275	535389	6082062	6	
kd18	Gudzenkos - Ilgakiemis	4V	G	P	4	2.277	2.277	Kelias	Taip			10	533293	6082486	535219	6083490	6	
kd19	Žaslos upelis - Palomenės g	1V	Ž	B	6	1.179	1.179	Kelias	Taip			10	529147	6083150	528149	6082632	3	Paprastasis remontas
kd20	(Joninių g.) Kalniškės - VRK Nr.1802	1V	Ž	G	6	0.620	0.620	Kelias	Taip			10	532997	6083060	532421	6083074	1	Rekonstrukcija
kd21	Kasčiukiškės - Prozariškės	3V	G	P	4	0.552	0.552	Kelias	Taip			10	534549	6086711	535084	6086575	6	
kd22	Vilkiškės - Lomenos upė	3V	G	P	5	0.477	2.574	Kelias	Taip			10	528331	6082792	528476	6084694	6	
		3V	G	P	7	1.779												
		3V	A	B	5	0.319												
kd23	Kelias į Rečionių k. kapines	4V	G	P	3	0.078	0.078	Kelias	Taip			3	532466	6080944	532483	6080994	6	
kd24	Pyplių kaimo kelias	4V	Ž	P	3	0.353	0.353	Kelias	Taip			3	532882	6085858	532819	6085511	6	
kd25	Paltininkų kaimo kelias	2V	Ž	B	4	0.671	1.035	Kelias	Taip			10	535482	6080744	535700	6079758	6	
		2V	G	B	4	0.364												
kdg1	Ateities g.	D	A	P	7	0.622	0.622	Gatvė	Taip			12	529962	6081630	530549	6081498	6	
kdg2	Aušros g.	D	A	G	5	0.241	0.241	Gatvė	Taip			12	530304	6081996	530077	6081922	6	
kdg3	Bartaičių g.	D	A	P	6	0.233	0.653	Gatvė				12	531664	6080874	531296	6080841	6	
		D	A	G	6	0.313												
		D	Ž	P	6	0.107												
kdg4	Dobilų g.	D	G	B	3	0.551	0.551	Gatvė	Taip			12	530425	6082045	530886	6082301	3	Kapitalinis remontas
kdg5	Dirbtuvių g.	D	A	B	7	0.350	0.350	Gatvė	Taip			12	530549	6081498	530865	6081626	2	Paprastasis remontas
		D	G	B	6	0.282												
kdg6	Eglynų g.	D	Ž	B	6	0.093	0.526	Gatvė	Taip			12	531263	6081771	531582	6081695	3	Kapitalinis remontas
		D	Ž	B	6	0.151												
kdg7	Gamyklos g.	D	A	B	5	1.069	1.069	Gatvė				12	530976	6081384	531271	6081721	2	Paprastasis remontas
kdg8	Gudienos g.	D	A	P	5	0.506	0.506	Gatvė	Taip			12	530347	6081898	530734	6081573	6	

kdg9	Instituto g.	D	A	G	5	0.163	0.163	Gatvė	Taip			12	530865	6080977	530929	6080828	6	
kdg10	Kalno g.	D	A	P	5	0.226	0.226	Gatvė	Taip			12	531342	6081443	531268	6081241	6	
kdg11	Sodų g.	D	A	P	5	0.154	0.154	Gatvė				12	530914	6080866	531056	6080908	6	
kdg12	Pavasario g.	D	A	P	5	0.624	0.624	Gatvė	Taip			12	530055	6081865	530549	6081498	6	
kdg13	Pievy g.	D	A	P	5	0.412	0.412	Gatvė	Taip			12	530649	6081081	530910	6081150	6	
kdg14	Priemiesčio g.	D	A	G	5	0.584	0.584	Gatvė	Taip			12	529909	6081495	530393	6081268	6	
kdg15	Stadiono g.	D	A	P	5	0.163	0.163	Gatvė	Taip			12	530649	6081081	530797	6081027	6	
kdg16	Technikos g.	D	A	B	5	0.524	0.604	Gatvė	Taip			12	530940	6081443	530854	6081543	3	Paprastasis remontas
		D	A	B	5	0.079											2	
kdg17	Tvenkinių g.	D	A	P	5	0.374	0.374	Gatvė	Taip			12	530929	6080828	530630	6080846	5	Paprastasis remontas
kdg18	Tiesioji g.	D	A	B	6	0.452	0.757	Gatvė	Taip			12	528495	6084695	529216	6084560	1	Paprastasis remontas
		D	A	G	6	0.305												
kdg19	Žalioji g.	D	Ž	B	5	0.075	1.350	Gatvė	Taip			12	530074	6082331	529887	6081439	2	Kapitalinis remontas
		D	Ž	B	5	0.211												
		D	A	G	5	0.633												
		D	A	G	5	0.431												
kdg20	Žaslos g.	D	Ž	B	5	0.164	0.164	Gatvė	Taip			12	530074	6082331	529887	6081439	2	Kapitalinis remontas
		D	A	P	5	0.562	0.562	Gatvė	Taip			12	530449	6081999	530117	6081571	6	
kdg21	Laukų g.	D	Ž	B	4	0.395	1.050	Gatvė	Taip			12	533306	6081843	532934	6081821	3	Paprastasis remontas
		D	Ž	B	4	0.190											Kapitalinis remontas	
		D	G	B	4	0.120												
		D	A	B	4	0.345											1	Paprastasis remontas
kdg22	Taikos g.	D	A	B	6	0.559	0.559	Gatvė	Taip			12	533655	6082275	533306	6081843	1	Paprastasis remontas
kdg23	Vėjo g.	D	Ž	B	4	0.520	0.520	Gatvė	Taip			12	528789	6084699	529126	6084434	3	Paprastasis remontas
kdg24	Tylioji g.	D	A	B	6	0.782	0.782	Gatvė	Taip			12	533043	6082727	533655	6082275	1	Paprastasis remontas
kdg25	Joninių g.	C	A	G	6	0.911	0.911	Gatvė	Taip			20	531518	6083166	532421	6083074	1	Rekonstrukcija
kdg26	Mokyklos g.	D	A	G	8	0.216	0.503	Gatvė	Taip			12	534151	6085275	534640	6085286	2	Kapitalinis remontas
		D	A	B	8	0.287											1	Paprastasis remontas
kdg27	Slabados g.	D	Ž	B	4	0.570	0.570	Gatvė	Taip			12	534636	6085377	534431	6085054	3	Kapitalinis remontas
kdg28	Vilties g.	D	Ž	B	4	0.206	0.206	Gatvė	Taip			12	534220	6085140	534415	6085115	4	Kapitalinis remontas
kdg29	Topolių g.	D	A	G	6	0.352	0.352	Gatvė	Taip			12	532100	6085149	532073	6085606	6	
kdg30	Trumpoji g.	D	Ž	B	4	0.173	0.173	Gatvė	Taip			12	532030	6085411	532188	6085340	4	Kapitalinis remontas
kdg31	Vilniaus	C	A	G	8	0.885	0.885	Gatvė	Taip			20	530199	6082221	529875	6081408	6	

BENDRAS KELIŲ/GATVIŲ ILGIS: 60.550

KAIŠIADORIŲ MIESTO SENIŪNIJA

kmg1	Algirdo g.	D	A	P	5	0.184	0.184	Gatvė				12	529365	6080667	529527	6080732	2	Paprastasis remontas
kmg2	Avilių g.	D	Ž	B	4	0.350	0.350	Gatvė	Taip			12	527922	6078322	528228	6078441	6	
kmg3	Ažuolyno g.	C	Ž	G	9	1.285	2.614	Gatvė	Taip			20	527495	6078440	529740	6078996	6	
		C	A	G	9	0.911												
		D	Ž	G	9	0.418												
kmg4	Beržyno g.	C	A	P	5	0.309	0.309	Gatvė	Taip			20	527604	6079851	527785	6079618	6	
kmg5	Beržyno g.	D	Ž	P	5	0.260	0.260	Gatvė	Taip			12	527770	6079636	527592	6079557	5	Kapitalinis remontas
kmg6	Birutės g.	D	A	P	5	0.245	0.245	Gatvė				12	529209	6080692	529318	6080479	6	
kmg7	Dalios g.	C	Ž	P	8	0.754	0.754	Gatvė	Taip			20	530727	6079775	531270	6079369	5	Kapitalinis remontas
kmg8	Didžioji g.	D	Ž	B	4	0.297	0.297	Gatvė				12	528427	6081447	528597	6081211	2	Paprastasis remontas
kmg9	Eglių g.	D	Ž	B	4	0.289	0.289	Gatvė	Taip			12	527812	6079822	527729	6080044	2	Kapitalinis remontas
kmg10	Elektros g.	D	A	B	5	0.488	0.488	Gatvė				12	529337	6081153	529693	6080965	3	Paprastasis remontas
kmg11	Pravažiamas nuo Gedimino gatvės iki Gedimino g. 149	D	A	P	5	0.217	0.217	Gatvė	Taip			12	527723	6079532	527846	6079370	6	
kmg12	Pravažiamas nuo Gedimino gatvės iki Gedimino g. 137	D	A	P	5	0.245	0.245	Gatvė	Taip			12	528186	6079893	528324	6079709	6	
kmg13	Pravažiamas nuo Gedimino g. 109 iki Gedimino g. 137	D	A	P	5	0.282	0.282	Gatvė				12	528486	6080134	528613	6079928	5	Paprastasis remontas
kmg14	Pravažiamas nuo Gedimino g. 99 iki Gedimino g. 131	D	A	P	5	0.482	0.482	Gatvė				12	528718	6080313	528619	6079975	6	
kmg15	Pravažiamas nuo Gedimino g. 105 ties Gedimino g. 89, 93, 95 iki Gedimino g. 131	D	A	P	5	0.316	0.316	Gatvė				12	528613	6080233	528573	6080017	6	
kmg16	Pravažiamas nuo Gedimino g. 99B iki Gedimino g. 89A	D	A	B	5	0.131	0.131	Gatvė				12	528755	6080268	528659	6080189	6	
kmg17	Pravažiamas nuo J. Basanavičiaus g. 1 iki Gedimino g. 119	D	A	P	5	0.193	0.193	Gatvė				12	528950	6080326	528807	6080202	6	
kmg18	Pravažiamas nuo Paukštinių g. 92 iki Gedimino g. 100	D	A	P	4	0.219	0.219	Gatvė				12	528334	6080172	528409	6080263	6	
kmg19	Pravažiamas nuo V. Ruokio gatvės iki Gedimino g. 82	D	A	B	5	0.137	0.137	Gatvė				12	528562	6080310	528461	6080294	6	
kmg20	Pravažiamas nuo Paukštinių gatvės ties Gedimino g. 88 iki V. Ruokio g. 3, 5	D	A	P	4	0.255	0.255	Gatvė				12	528501	6080363	528300	6080245	6	
kmg21	Gegužės 1-osios g.	D	A	P	5	0.226	0.226	Gatvė				12	530013	6081193	529905	6080995	5	Paprastasis remontas
kmg22	Geležinkeliečių tak.	D	A	B	5	0.240	0.240	Gatvė				12	529698	6080890	529928	6080823	2	Paprastasis remontas
kmg23	Gėlių g.	D	A	P	5	0.085	0.085	Gatvė				12	529440	6081183	529401	6081108	6	
kmg24	Girelės g.	C	A	B	11	0.893	0.893	Gatvė	Taip			20	528193	6080475	528909	6080990	1	Paprastasis remontas
kmg25	J. Basanavičiaus g.	D	A	B	7	1.029	1.029	Gatvė				12	528351	6081106	528978	6080291	1	Paprastasis remontas
kmg26	J. Biliūno g.	D	A	G	5	0.415	0.415	Gatvė	Taip			12	529464	6080465	529738	6080647	6	
kmg27	J. Janonio g.	D	A	G	5	0.349	0.349	Gatvė				12	529033	6080834	528768	6080715	6	
kmg28	J. Misiūno a.	D	A	B	5	0.229	0.229	Gatvė				12	529714	6080958	529714	6080958	2	Paprastasis remontas

kmg29	Jatkonių g.	D	A	P	5	0.296	0.296	Gatvė				12	529875	6081268	530134	6081123	6	
kmg30	Jonavos g.	D	A	B	5	0.272	0.272	Gatvė				12	529091	6081347	528959	6081110	2	Paprastasis remontas
kmg31	Kaimynų g.	D	A	G	5	0.107	0.107	Gatvė	Taip			12	527317	6078531	527425	6078532	6	
kmg32	Pravažiavimas nuo Paukštininkų g. iki Beržyno g. 27	C	A	P	6	0.799	1.052	Gatvė	Taip			20	528193	6080475	527604	6079851	6	
		C	Ž	P	6	0.253												
kmg33	Kęstučio g.	D	A	G	5	0.764	0.764	Gatvė				12	529222	6080439	529923	6080723	6	
kmg34	Kirtimų g.	D	Ž	P	5	0.456	0.456	Gatvė	Taip			12	527477	6079700	527853	6079955	6	
kmg35	Klevų g.	D	A	P	4	0.589	0.703	Gatvė	Taip			12	527844	6078336	528122	6078884	6	
		D	Ž	P	4	0.114												
kmg36	Koplytėlės g.	D	Ž	G	4	0.523	0.523	Gatvė	Taip			12	527537	6078441	527922	6078322	6	
kmg37	Kranto g.	D	Ž	P	5	0.253	0.253	Gatvė	Taip			12	527685	6078772	527918	6078791	6	
kmg38	Kriaučiškių g.	D	Ž	B	5	1.142	1.142	Gatvė	Taip			12	531922	6079539	531294	6080270	1	Kapitalinis remontas
kmg39	L. Giros g.	D	A	P	5	0.201	0.201	Gatvė				12	529755	6081361	529659	6081185	6	
kmg40	Laisvės g.	D	A	P	8	0.504	0.504	Gatvė				12	529634	6081434	529455	6081024	6	
kmg41	Lakštingalų g.	D	Ž	P	4	0.261	0.261	Gatvė				12	527216	6077864	527442	6077975	6	
kmg42	Liepų al.	D	A	G	8	0.376	0.376	Gatvė				12	528948	6080950	528647	6080724	6	
kmg43	Pravažiavimas nuo Paukštininkų g. link miško estrados	D	A	P	8	0.675	0.675	Gatvė				12	527460	6081387	527485	6080730	6	
kmg44	Lomenos g.	D	A	P	5	0.144	0.232	Gatvė				12	529257	6081479	529195	6081350	6	
		D	A	P	5	0.088												
kmg45	Pravažiavimas nuo Girelės g. 47 ties Girelės g. 45, 55A, 43 iki Maironio g. 54, 56	D	A	P	5	0.350	0.350	Gatvė				12	528580	6080397	528458	6080656	6	
kmg46	Pravažiavimas nuo Maironio g. iki Maironio g. 40B ir 42B	D	A	P	5	0.100	0.100	Gatvė				12	528698	6080489	528634	6080565	6	
kmg47	Maironio g.	D	A	G	5	0.695	0.695	Gatvė	Taip			12	529073	6080779	528532	6080349	6	
kmg48	Miškininkų g.	D	A	P	5	0.373	0.373	Gatvė				12	527823	6080914	528059	6080765	5	Paprastasis remontas
kmg49	Miško g.	D	A	G	5	0.460	0.460	Gatvė	Taip			12	527172	6077911	527450	6077547	6	
kmg50	P. Cvirkos g.	D	A	G	5	0.124	0.124	Gatvė				12	529693	6081393	529635	6081284	6	
kmg51	Pagirio g.	D	Ž	B	5	0.261	0.261	Gatvė	Taip			12	527604	6079851	527813	6080008	2	Kapitalinis remontas
kmg52	Parko g.	D	A	P	5	0.408	0.408	Gatvė	Taip			12	527834	6080106	528088	6079841	6	
kmg53	Partizanų g.	D	A	G	5	0.486	0.486	Gatvė				12	529410	6081299	529026	6081227	6	
kmg54	Pažardžių g.	D	Ž	P	5	0.142	0.142	Gatvė	Taip			12	528008	6078462	528056	6078329	6	
kmg55	Pievų g.	Ds	Ž	P	5	0.129	0.129	Gatvė	Taip			5	526623	6080168	526710	6080264	6	
kmg56	Pylimo g.	D	A	B	5	0.442	0.442	Gatvė	Taip			12	530469	6080793	530628	6080545	3	Paprastasis remontas
kmg57	Pramonės g.	D	A	B	8	1.562	1.562	Gatvė				12	528527	6081469	527699	6081308	1	Paprastasis remontas
kmg58	Saulėtekio g.	D	Ž	B	4	0.108	0.108	Gatvė	Taip			12	527327	6078356	527435	6078354	6	
kmg59	Signalų g.	D	A	G	8	0.468	0.468	Gatvė	Taip			12	529003	6080980	529439	6080852	6	
kmg60	Sodų g.	D	A	P	5	0.284	0.284	Gatvė				12	530062	6081123	530015	6080890	6	
kmg61	Sodžiaus g.	D	Ž	P	6	0.381	0.381	Gatvė	Taip			12	527437	6078086	527172	6077911	6	
kmg62	Taikos g.	D	A	P	5	0.414	0.414	Gatvė				12	529289	6081334	529616	6081400	6	
kmg63	Titnagų g.	D	Ž	B	5	0.472	0.472	Gatvė	Taip			12	527905	6078778	528390	6078482	3	Kapitalinis remontas
		D	Ž	B	5	0.193	0.193		Taip			12	527905	6078778	528390	6078482	3	Kapitalinis remontas
kmg64	Tylioji g.	D	A	P	6	0.131	0.131	Gatvė				12	529632	6081201	529557	6081124	6	
kmg65	Trakų g.	D	A	B	5	0.146	0.146	Gatvė				12	529808	6081070	529714	6080958	2	Paprastasis remontas
kmg66	Triliškių g.	D	Ž	B	4	0.701	0.701	Gatvė	Taip			12	528201	6078801	527626	6078681	3	Paprastasis remontas
kmg67	Trumpoji g.	D	A	P	5	0.319	0.319	Gatvė				12	530244	6080747	530560	6080701	6	
kmg68	Urėdijos g.	C	A	G	7	0.779	0.933	Gatvė	Taip			20	525957	6078722	526838	6078861	6	
		Ds	A	G	7	0.154						12						
kmg69	V. Kudirkos g.	C	A	G	11	0.398	0.653	Gatvė	Taip			20	528686	6081065	529157	6080665	6	
		D	A	G	11	0.254						12						
kmg70	V. Ruokio g.	D	A	P	5	0.224	0.224	Gatvė	Taip			12	528467	6080401	528612	6080245	6	
kmg71	Verdasos g.	D	Ž	P	5	0.126	0.681	Gatvė	Taip			12	527543	6079620	528109	6079980	6	
		D	Ž	P	5	0.101												
		D	Ž	P	5	0.454												
kmg72	Vienybės g.	D	A	B	5	0.279	0.279	Gatvė				12	529527	6080732	529641	6080477	2	Paprastasis remontas
kmg73	Vilniaus g.	C	A	B	5	0.305	0.484	Gatvė				20	529875	6081408	529693	6080965	1	Paprastasis remontas
		D	A	B	5	0.179						12						
kmg74	Vladikiškių g.	D	A	P	8	0.265	0.864	Gatvė	Taip			12	527899	6079146	528390	6078482	3	Kapitalinis remontas
		D	G	P	8	0.342												
		D	Ž	P	8	0.146												
		D	Ž	P	8	0.111												
kmg75	Žemaitės g.	D	A	G	5	0.373	0.373	Gatvė	Taip			12	528993	6080887	528696	6080662	6	
kmg76	Žibuoklių g.	D	Ž	B	4	0.128	0.128	Gatvė	Taip			12	527308	6078198	527436	6078199	6	
kmg77	Žiedo g.	D	Ž	P	5	0.112	0.112	Gatvė	Taip			12	527314	6078468	527426	6078469	6	
kmg78	Žiežmarių g.	D	A	P	7	1.225	1.225	Gatvė	Taip			12	527421	6078706	527487	6077517	6	
kmg79	Žolynų g.	D	Ž	P	4	0.066	0.323	Gatvė	Taip			12	527739	6080106	527927	6079844	6	
		D	Ž	P	4	0.123												
		D	Ž	P	4	0.134												
kmg80	Žvejų g.	C	A	P	5	0.766	0.766	Gatvė	Taip			20	526728	6078765	527455	6078711	6	
kmg81	Akligatvis link Gedimino g. 133A	D	A	P	6	0.149	0.149	Gatvė	Taip			12	528272	6079776	528393	6079862	6	

kmg82	Akligatvis link Gedimino g. 20	D	A	P	5	0.260	0.260	Gatvė	Taip			12	529013	6080861	529257	6080823	6	
kmg83	Beržų g.	D	A	P	5	0.409	0.409	Gatvė				12	529112	6081196	529463	6081174	6	
BENDRAS KELIŲ/GATVIŲ ILGIS: 36.560																		
KRUONIO SENIŪNIJA																		
kr1	(Gegužinio g.) Daktariškės - Gegužiniai	3V	Ž	G	6	1.083	1.598815	Kelias	Taip			10	508790	6060451	508502	6061914	6	
		3V	G	G	3	0.516												
kr2	(Kalno g.) Užgirėlis - Daktariškės - Molių gatvė	1V	Ž	G	6	3.629	3.629	Kelias	Taip	Taip		10	507577	6062143	507572	6062144	6	
kr3	(Molių g.) Sekionys - Daugistupio upė	2V	Ž	P	4	0.894	2.198	Kelias	Taip			10	505977	6062378	507446	6060882	6	
		2V	Ž	G	6	0.983												
		2V	G	P	3	0.321												
kr4	(Pakrantės g.) Sekionys - Darsūniškis	1V	Ž	G	6	3.833	5.469	Kelias		Taip		10	507115	6065994	506253	6060890	6	
		1V	G	P	6	0.116												
		1V	Ž	G	8	1.520												
kr5	Darsūniškis - Naginukų miškas - Margai	2V	Ž	G	5	1.206	3.957	Kelias	Taip		10	508088	6067161	510322	6065446	6		
		2V	Ž	G	6	2.124												
		2V	Ž	G	6	0.627												
kr6	(Žvejų g.) VRK Nr. 1803 - Lapainia	2V	Ž	P	4	0.954	0.954	Kelias	Taip			10	509520	6068883	509154	6068045	6	
kr7	(Pylimo g.) VRK Nr. 1803 - Lapainia	2V	Ž	G	5	1.306	1.306	Kelias	Taip			10	509354	6069037	509840	6067985	6	
kr8	(Visginų g.) VRK Nr. 1803 - Norkūnai - Anglininkai	1V	Ž	G	7	4.586	4.586	Kelias	Taip			10	510905	6071705	513893	6069105	6	
kr9	Kelio kr17 atšaka į Vilūnus	1V	Ž	G	6	0.324	0.324	Kelias	Taip			10	513852	6063895	514158	6063849	6	
kr10	(Anglininkų g.) Anglininkai - Apsuona - Barevičiai	3V	G	P	3	0.387	1.937	Kelias	Taip			10	511910	6073007	513681	6073247	6	
		2V	G	P	4	1.551												
kr11	Liepų gatvė - Partizanų kapas	3V	A	G	4	0.122	0.552	Kelias		Taip		10	515036	6067777	515420	6068168	6	
		3V	G	P	4	0.151												
		3V	G	P	3	0.279												
kr12	Buvęs Karjero kelias	1V	A	G	8	1.930	4.809	Kelias	Taip	Taip		10	515426	6073413	514751	6069213	6	
		1V	Ž	G	10	1.201												
		1V	A	G	10	0.847												
		1V	A	G	8	0.514												
		1V	G	P	4	0.317												
																5	Rekonstrukcija	
kr13	Buvęs Meškučiai - Kruonis kelias	2V	Ž	G	6	1.679	1.849	Kelias	Taip		10	511871	6067890	513306	6066884	6		
		2V	Ž	G	5	0.169												
kr14	Buvęs Apidemis - Kruonis kelias	1V	A	G	10	1.445	1.720	Kelias	Taip		10	515870	6068913	515578	6067260	6		
		1V	Ž	G	6	0.275												
kr15	Buvęs Apidemis - Migonys kelias	1V	Ž	G	6	2.703	2.703	Kelias	Taip	Taip		10	513633	6065319	515447	6066853	6	
kr16	Migonys - Migonių piliakalnis	2V	G	P	4	0.736	0.736	Kelias	Taip			10	513644	6065353	513409	6066034	6	
kr17	(Purvelės g.) Puirvininkai - Migonys	1V	Ž	G	7	1.256	2.445	Kelias	Taip		10	513602	6065098	513190	6062954	6		
		2V	G	P	4	1.189												
kr18	VRK Nr. 129 - Ginteikiškės	2V	G	P	4	0.473	1.100	Kelias	Taip		10	519089	6072171	518107	6071757	6		
		3V	G	P	3	0.627												
kr19	(Andriūnų g.) VRK Nr. 129 - Purvininkai - Naginukų miškas	1V	Ž	G	7	2.558	3.159	Kelias	Taip		10	510935	6064325	513598	6062685	6		
		1V	Ž	G	10	0.601												
kr20	(Lankų g.) VRK Nr. 129 - Purvininkai	1V	Ž	G	7	2.220	2.220	Kelias	Taip			10	513213	6062938	512971	6061307	6	
kr21	(Ežero g.) VRK Nr. 129 - Vilūnai - Plytninkai	1V	Ž	G	6	1.848	2.467	Kelias	Taip		10	513619	6062678	515838	6061726	6		
		1V	A	G	10	0.368												
		1V	Ž	G	10	0.251												
kr22	Buvęs Domeikiemis - Vigada kelias	3V	G	P	4	1.901	1.901	Kelias	Taip			10	515264	6060562	517158	6060510	6	
kr23	Domeikiemis - Pranapolis	2V	Ž	P	5	1.195	1.195	Kelias	Taip			10	515032	6059700	513958	6059916	6	
kr24	(Domeikiemio g., Miško g.) Domeikiemis - Kalviai	2V	Ž	G	6	1.149	3.865	Kelias			10	518026	6063050	515322	6060736	6		
		1V	Ž	G	6	0.344												
		2V	Ž	G	4	2.372												
kr25	(Piliakalnio g.) Plaskūnai - Rokiškės I - Kubiliai	1V	Ž	G	6	4.021	4.021	Kelias	Taip			10	519204	6061553	521182	6061281	6	
kr26	(Gabio g.) VRK Nr. 1811 - Kubiliai - Navapolis	1V	Ž	G	6	2.499	4.886	Kelias	Taip	Taip		10	519512	6060572	523581	6060403	6	
		1V	Ž	G	7	1.953												
		2V	Ž	G	4	0.434												
kr27	Kelio kr25 (Piliakalnio g.) atšaka	3V	G	P	3	0.332	0.332	Kelias	Taip			10	520837	6062886	520656	6063162	6	
kr28	(Bažnyčios g.) Vilūnai - Kriaučiškės - Basonys II - Kalviai	1V	Ž	G	5	1.516	4.058	Kelias	Taip		10	517739	6062862	514193	6063867	2	Kapitalinis remontas	
		1V	Ž	G	6	2.117												
		1V	A	G	6	0.425												
kr29	VRK Nr. 1811 - Šventininkų miškas - Būtkiemis	3V	G	P	4	0.594	1.164	Kelias		Taip	Taip	10	516553	6065185	516098	6064455	6	
		3V	G	P	3	0.570												
kr30	(Morkūnų g.) VRK Nr. 1806 - Ginteikiškės - VRK Nr. 1817	1V	A	G	6	2.675	4.382	Kelias	Taip		10	518848	6073827	518879	6069744	6		
		1V	Ž	G	6	1.707												
kr31	(Miško g.) VRK Nr. 188 - Krasų miškas - Surgantiškės	2V	A	P	6	0.943	0.943	Kelias	Taip			10	518351	6074243	517707	6073577	6	
kr32	Buvęs Morkūnai - Pridotkai kelias	1V	A	G	8	0.085	4.011	Kelias	Taip		10	521568	6070027	520991	6073460	6		
		1V	Ž	G	6	2.323												
		1V	Ž	G	6	1.603												

kr33	Užgirėlio autobusų stotis - Toliškės	3V	G	P	4	0.771	0.771	Kelias	Taip			10	509830	6062560	510379	6063052	6	
kr34	(Šventininkų g., Jurginų g.) VRK Nr. 129 - Stebeikiai -VRK Nr. 1819	1V	Ž	G	6	4.352	4.352	Kelias	Taip			10	516529	6068515	519628	6066352	6	
kr35	(Miško Kazokai - Joniliškių miškas	1V	Ž	G	7	2.735	2.735	Kelias	Taip			10	521770	6068002	519632	6066353	6	
kr36	(Akmenų g.)Kovaičiai - Kurniškių miškas	2V	Ž	G	5	0.511	1.457	Kelias	Taip			10	521013	6067194	522345	6066851	6	
		3V	G	G	3	0.946												
kr37	Vertimo g.) Kovaičiai - Sevelionys	2V	Ž	G	6	2.837	3.453	Kelias	Taip			10	521519	6067144	521412	6064384	6	
		2V	G	P	4	0.498												
		2V	Ž	G	3	0.119												
kr38	(Buves HAE) Kruonis - Grėžieniškės	1V	A	G	12	1.515	3.566	Kelias	Taip		Taip	10	516112	6072341	515884	6068984	6	
		1V	A	G	10	2.051												
kr39	Kelio kr38 atšaka	1V	G	G	10	0.666	0.666	Kelias	Taip			10	516284	6070498	515629	6070404	6	
kr40	(Pamiškės g.) Gabio gatvė - Šnipelių miškas	3V	G	P	3	1.085	1.085	Kelias	Taip			10	521983	6061099	522065	6060306	6	
kr41	Ginteikiškės - Morkūnai	3V	G	B	3	1.431	2.431	Kelias	Taip			10	520083	6073490	519391	6071460	3	Paprastasis remontas
		2V	G	B	4	0.999												
kr42	Į Seibūtų k. kapines	4V	G	P	3	0.527	0.527	Kelias	Taip			3	519219	6073645	519148	6073895	6	
kr43	(Piliakalnio g.) Maisiejūnai	2V	Ž	G	6	1.384	1.384	Kelias	Taip			10	516857	6073778	518151	6074039	6	
kr44	VRK Nr. 129 - Salomiškis	3V	Ž	G	4	0.412	0.710	Kelias	Taip			10	519105	6074448	518591	6074906	6	
		3V	G	P	4	0.298												
kr45	(Anglininkų g.) Rūčkakiemis - Liepelkos upė	2V	A	G	5	0.584	0.584	Kelias	Taip			10	511636	6073769	511111	6073729	6	
kr46	Vekonys - Vaiguvos miškas - Grabaučiškės	3V	G	P	3	1.416	1.416	Kelias	Taip			10	515674	6070916	514351	6071116	6	
kr47	Plaskūnų Būda - Paukščiškės	2V	G	P	4	0.416	0.416	Kelias		Taip		10	518679	6059971	518434	6060264	6	
kr48	Anglininkai - Visginai - Varkališkių miškas	3V	Ž	G	4	0.911	2.195	Kelias	Taip			10	510896	6071706	511347	6070796	6	
		3V	G	P	3	1.284												
kr49	Kelio kr19 atšaka į Andriūnus	3V	G	P	3	1.230	1.772	Kelias	Taip			10	512304	6063587	511768	6064794	6	
		3V	Ž	P	3	0.542												
kr50	Kelias į Purvininkų k. kapines	3V	G	P	3	0.396	0.396	Kelias	Taip			10	512917	6063151	512956	6063499	6	
kr51	(Ignalinos g.) Purvininkai - Paduobriai	3V	G	P	3	1.686	1.686	Kelias	Taip			10	513105	6063008	511666	6062820	6	
kr52	Domeikiemis - Vilūnai	3V	G	P	3	2.457	2.457	Kelias	Taip			10	514227	6062436	515204	6060324	5	Kapitalinis remontas
kr53	VRK Nr. 1811 - Šnipelių miškas	2V	G	P	4	0.887	0.887	Kelias	Taip			10	518828	6059862	519510	6060046	6	
kr54	Kelias palei Norkūnų ežerą	3V	G	P	3	0.957	0.957	Kelias	Taip			10	512426	6070181	512789	6070951	6	
kr55	Vladipolis - Plaskūnų Būda	2V	G	P	4	1.933	1.933	Kelias	Taip	Taip		10	519298	6061257	518064	6059959	6	
kr56	Kelias į Šnipelių k. kapines	3V	G	P	3	0.868	0.868	Kelias				10	522148	6061285	522518	6061654	6	
kr57	(Miško g.) VRK Nr. 1811 palei Šventininkų mišką	2V	G	P	4	1.882	1.882	Kelias	Taip			10	516431	6067081	516044	6065394	6	
kr58	Gliebiškis - Gojus	2V	G	P	4	0.452	0.452	Kelias	Taip			10	513959	6066965	514212	6066605	6	
kr59	Kelio kr28 atšaka link Vilūnų ežero	2V	G	P	4	0.514	0.823	Kelias	Taip	Taip		10	515176	6063572	515155	6062756	6	
		3V	G	P	3	0.309												
kr60	(Ginteikiškių g.) VRK Nr. 129 - Ginteikiškės	4V	G	P	3	0.259	0.259	Kelias				3	518116	6071758	518215	6071543	6	
kr61	(Pylimo g.) Lapainia - Lapainios upė - VRK Nr. 1803	2V	Ž	G	4	0.915	2.894	Kelias	Taip			10	510776	6068179	509354	6069037	6	
		2V	G	P	4	1.979												
kr62	Lapainia (palei Nemuną) - VRK Nr. 1803	3V	G	P	3	1.863	1.863	Kelias	Taip			10	508724	6067884	509354	6069037	6	
kr63	(Limšiaus g.) VRK Nr. 1806 - Joniliškės	3V	G	P	4	0.432	0.742	Kelias	Taip			10	521097	6069570	520750	6069792	6	
		3V	Ž	P	4	0.310												
kr64	VRK Nr. 129 - Saulučiai - Limšiaus upė	2V	Ž	G	5	1.359	2.682	Kelias		Taip		10	517398	6069486	519923	6069204	6	
		3V	G	P	3	1.323												
kr65	VRK Nr. 129 - Pavuolis (link Limšiaus upės)	3V	G	P	4	0.704	0.704	Kelias		Taip		10	520772	6075388	521372	6075320	6	
kr66	Mankuviškės - Armanai	2V	G	P	4	0.508	0.508	Kelias	Taip			10	518386	6073053	518834	6073256	6	
kr67	(Kalno g.) VRK Nr. 1806 - Saulučiai	2V	Ž	G	6	0.668	0.668	Kelias	Taip			10	519420	6069717	519412	6069065	6	
kr68	Saulučiai - Ažuolinė	2V	G	P	5	0.781	1.382	Kelias	Taip			10	519593	6069108	519734	6067885	6	
		2V	G	P	4	0.601												
kr69	VRK Nr. 1806 - Saulutės	2V	Ž	G	5	0.652	1.056	Kelias	Taip			10	518705	6068701	518686	6069715	6	
		3V	G	P	3	0.404												
kr70	VRK Nr. 1811 - Vladipolis	3V	G	P	4	0.364	0.364	Kelias	Taip			10	519456	6060980	519135	6060832	6	
kr71	VRK Nr. 1803 - Naginukų miškas	2V	G	P	4	0.443	0.443	Kelias	Taip			10	510509	6068121	510599	6067699	6	
kr72	(Ežero g.) Kriaučiškės - Plytninkų viensėdis	2V	G	B	4	1.759	1.916	Kelias	Taip			10	515621	6061784	516120	6063523	3	Paprastasis remontas
		2V	G	B	3	0.157												
kr73	(Ežero g.) Šventininkai - Šventininkų miškas	3V	G	P	3	1.079	1.219	Kelias	Taip			10	515320	6065507	515737	6064442	6	
		3V	Ž	G	3	0.140												
kr74	(Žiedo g.) Morkūnai - VRK Nr. 129	3V	G	P	3	0.329	1.757	Kelias	Taip			10	520033	6073606	520527	6075176	6	
		2V	Ž	P	4	0.212												
		2V	G	P	4	1.216												
kr75	Užgirėlis - Darsūniškio miškas	3V	G	P	3	1.409	1.409	Kelias	Taip			10	509329	6062865	509873	6063923	6	
kr76	(Domeikiemio g.) Domeikiemis - Steponiškės	2V	Ž	G	5	0.171	0.171	Kelias	Taip			10	514951	6059244	514895	6059083	6	
kr77	(Melnyčėlės g.) Kelio kr21 atšaka link Melnyčėlės upės	3V	G	P	3	0.427	0.427	Kelias	Taip			10	514579	6062127	514754	6062461	6	
kr78	Senasis Kalvių kelias	1V	Ž	G	6	3.436	3.853	Kelias	Taip			10	515708	6068112	518013	6065278	6	
		1V	Ž	G	8	0.416												
kr79	VRK Nr. 1819 - Būtkiemio piliakalnis	3V	G	P	3	0.947	1.461	Kelias	Taip			10	518472	6065150	518158	6066373	6	
		2V	G	P	4	0.514												

kr80	VRK Nr. 129 - Pavuolis (link Strėvos upės)	3V	G	P	3	0.405	0.405	Kelias	Taip			10	521368	6076285	521012	6076200	6	
kr81	VRK Nr. 1811 - Karveliškės	3V	G	P	3	0.555	0.555	Kelias	Taip			10	519670	6059416	519136	6059323	6	
kr82	VRK Nr. 129 - Armanai	3V	G	P	3	0.359	0.487	Kelias	Taip			10	518090	6072161	518501	6072264	6	
		3V	G	P	4	0.128												
kr83	Migonys - Naginukų miškas	3V	Ž	G	5	0.855	1.190	Kelias	Taip			10	513617	6065189	512612	6065234	6	
		1V	Ž	G	7	0.147												
		3V	G	P	3	0.094												
		1V	A	G	8	0.094												
kr84	Anglininkai - Dabintos miškas - Dabinta	1V	Ž	G	6	0.608	2.502	Kelias	Taip			10	509740	6073893	510627	6071957	6	
		3V	G	P	4	1.895												
kr85	Kelias į Dabintos k. kapines	3V	G	P	3	0.681	0.681	Kelias	Taip			10	509508	6072932	510079	6072719	6	
kr86	Kelias į Armanų k. kapines	4V	G	P	4	0.288	0.288	Kelias	Taip			3	518095	6072546	517848	6072576	6	
kr87	Zauliškės - Leliušių k. kapinės	3V	G	B	3	0.453	0.453	Kelias		Taip		10	518774	6075465	519218	6075542	4	Paprastasis remontas
kr88	VRK Nr. 129 - Zauliškės - Zauliškių k. kapinės	3V	G	B	3	1.748	1.748	Kelias	Taip	Taip	Taip	10	520525	6075204	519188	6075476	4	Paprastasis remontas
kr89	Norkūnai	3V	G	P	3	0.445	0.445	Kelias	Taip			10	512573	6070125	512849	6070371	6	
kr90	Kelio kr34 atšaka į Būtkiemį	3V	G	P	3	0.515	1.206	Kelias	Taip		Taip	10	517726	6066323	518149	6067371	6	
		2V	G	P	4	0.691												
kr91	Morkūnai - Mankuviškės II	2V	G	P	4	0.993	0.993	Kelias	Taip			10	520080	6073482	520401	6072695	6	
kr92	Kelio kr13 atšaka į Kleboniškį	3V	G	P	3	0.523	0.523	Kelias	Taip			10	512916	6067077	512565	6066929	6	
kr93	Kelio kr15 atšaka į Migonis	2V	G	G	5	0.486	0.543	Kelias				10	514323	6065303	514197	6065780	6	
		3V	G	P	3	0.057												
kr94	VRK Nr. 1811 - Plaskūnai	3V	G	P	3	0.218	0.218	Kelias	Taip			10	518825	6062196	519025	6062250	6	
kr95	Užgirėlis - Užgirėlio miškas	3V	G	P	3	1.762	1.762	Kelias	Taip	Taip		10	510062	6062405	509240	6062315	6	
kr96	Dabintos miškas - Dabinta	3V	G	P	3	0.884	0.884	Kelias	Taip	Taip		10	509975	6072872	509425	6073540	6	
kr97	Anglininkai - Visginai	3V	G	P	3	0.657	0.657	Kelias	Taip			10	510627	6071957	510022	6071726	6	
kr98	Darsūniškis - Darsūniškio k. kapinės	2V	G	P	4	0.295	0.604	Kelias				10	507711	6066390	508145	6066595	6	
		2V	Ž	G	5	0.309												
kr99	Kelio kr38 atšaka į Kruonį	2V	G	P	3	0.488	0.488	Kelias	Taip			10	515790	6069481	516040	6069719	6	
kr100	Domeikiemis - Sundakai	3V	G	P	3	0.417	0.417	Kelias	Taip			10	514951	6059244	515350	6059132	6	
kr101	Kazokai - Ažuolinė	3V	G	P	3	1.001	1.001	Kelias		Taip		10	519362	6067668	518838	6066874	6	
kr102	Darsūniškis - Atmainos	3V	G	P	3	1.239	1.239	Kelias	Taip	Taip		10	511127	6066404	510054	6066759	6	
kr103	VRK Nr. 103 - Šventininkai	3V	G	P	3	0.256	0.256	Kelias	Taip			10	515026	6064949	514856	6065112	6	
kr104	Kleboniškis - Meškučiai	3V	G	B	3	0.662	0.662	Kelias	Taip			10	511955	6067677	511551	6067160	4	Paprastasis remontas
kr105	VRK Nr. 103 - Adomėliai	2V	G	P	4	0.875	0.875	Kelias	Taip		Taip	10	515390	6066551	516133	6066287	6	
kr106	VRK Nr. 1817 - Avinėliai	3V	G	B	3	1.275	1.275	Kelias	Taip			10	521844	6072241	522678	6072786	4	Paprastasis remontas
kr107	Visginų gatvė - Anglininkų k. kapinės	3V	G	P	3	0.148	0.148	Kelias	Taip			10	511083	6071751	511030	6071890	6	
kr108	Morkūnai - Morkūnų k. kapinės	4V	G	P	3	0.171	0.171	Kelias	Taip			3	520243	6073720	520349	6073833	6	
kr109	VRK Nr.1817 - Žydeikiškių k. kapinės	4V	G	P	4	0.025	0.025	Kelias	Taip			3	521342	6073449	521342	6073465	6	
kr110	VRK Nr. 1833 - Migonių k. kapinės	4V	G	P	3	0.061	0.061	Kelias		Taip		3	513611	6065191	513557	6065195	6	
kr111	Lankakiemis - Lankakiemio k. kapinės	4V	G	P	3	0.145	0.145	Kelias	Taip			3	512495	6061843	512360	6061878	6	
kr112	Kelias į Domeikiemio k. kapines	4V	G	P	3	0.057	0.057	Kelias	Taip			3	514320	6059874	514300	6059822	6	
kr113	kr15 - Apidemis	4V	G	B	3	0.271	0.271	Kelias	Taip			3	515037	6066801	515058	6066530	4	Paprastasis remontas
kr114	Migonių g.	D	A	G	8	1.395	1.395	Gatvė	Taip			12	514877	6065174	513617	6065190	6	
kr115	Visginų g.	D	A	P	6	0.792	0.792	Gatvė	Taip			12	511293	6071813	510627	6071957	6	
kr116	Anglininkų g.	D	A	P	6	1.418	1.907	Gatvė	Taip			12	511568	6072698	511636	6073769	5	Paprastasis remontas
		D	A	P	6	0.489												
kr117	Atmainų g.	D	Ž	P	6	0.788	0.788	Gatvė	Taip			12	507716	6066742	508269	6067000	6	
kr118	Naujoji g.	D	Ž	B	5	0.287	0.523	Gatvė	Taip			12	507234	6066192	507638	6065920	4	Kapitalinis remontas
		D	A	P	5	0.236												
kr119	Nemuno g.	D	A	P	5	0.623	0.623	Gatvė	Taip			12	507128	6065994	507572	6066257	5	Paprastasis remontas
kr120	Tvenkinio g.	D	A	P	5	0.454	0.454	Gatvė	Taip			12	507667	6066463	507667	6066102	6	
kr121	Domeikiemio g.	D	Ž	P	6	1.547	1.547	Gatvė	Taip			12	515322	6060736	514952	6059244	5	Paprastasis remontas
kr122	Ginteikiškių g.	D	Ž	P	4	1.792	1.792	Gatvė	Taip	Taip		12	518741	6071123	519416	6069739	3	Rekonstrukcija
kr123	Dvaro g.	D	Ž	P	5	0.282	0.282	Gatvė				12	518693	6064852	518782	6065039	5	Paprastasis remontas
kr124	Ežero g.	D	Ž	G	4	0.226	0.226	Gatvė	Taip			12	518239	6063363	518081	6063503	6	
kr125	Paupio g.	D	Ž	B	3	0.253	0.253	Gatvė				12	515301	6068930	515135	6068767	4	Paprastasis remontas
kr126	Miško g.	D	Ž	P	6	0.283	0.283	Gatvė				12	518025	6063051	518180	6063257	6	
kr127	Pievų g.	D	Ž	P	4	0.273	0.461	Gatvė	Taip			12	518596	6063138	519027	6063008	6	
		D	A	P	4	0.188												
kr128	Pušyno g.	D	A	P	4	0.438	0.438	Gatvė	Taip			12	518339	6063473	518732	6063312	5	Paprastasis remontas
kr129	Tylioji g.	D	A	P	6	0.618	1.167	Gatvė	Taip			12	518249	6063187	518439	6063624	5	Paprastasis remontas
		D	Ž	P	6	0.549												
kr130	Darsūniškio g.	D	A	B	8	0.446	0.446	Gatvė	Taip			12	514958	6068911	515525	6068890	1	Paprastasis remontas
kr131	Pravažiavimas nuo Kauno g. 12 iki Vilniaus g. 17	D	A	P	5	0.177	0.177	Gatvė	Taip			12	515508	6069145	515684	6069142	6	
kr132	Gegužės 1-osios g.	D	A	P	5	0.387	0.387	Gatvė	Taip			12	515514	6068850	515726	6068679	6	
kr133	Kalvių g.	D	A	B	8	0.958	0.958	Gatvė	Taip			12	515553	6068976	515708	6068114	2	Paprastasis remontas

kr20	Kauno g.	D	A	B	8	1.511	1.511	Gatvė	Taip			12	515470	6068987	516099	6069906	2	Paprastasis remontas
kr21	Liepų g.	D	A	B	4	0.280	0.280	Gatvė	Taip			12	515535	6068414	515421	6068168	4	Paprastasis remontas
kr22	Miško g.	D	A	P	5	0.275	0.275	Gatvė	Taip			12	515726	6068679	515453	6068686	6	
kr23	Pastrėvio g.	D	A	P	5	0.154	0.154	Gatvė	Taip			12	515712	6069635	515687	6069489	6	
kr24	Gojaus g.	D	A	P	5	0.736	0.736	Gatvė				12	515445	6068926	515040	6068423	6	
kr25	Pievų g.	D	A	P	3	0.719	0.719	Gatvė	Taip			12	515375	6069384	515662	6068983	6	
kr26	Pušyno g.	D	A	P	5	0.484	0.484	Gatvė	Taip			12	515443	6068657	515040	6068423	6	
kr27	Slavų g.	D	A	P	3	0.491	0.491	Gatvė	Taip			12	514863	6069126	514927	6068688	6	
kr28	Sodų g.	D	A	P	5	0.223	0.223	Gatvė	Taip			12	515492	6068483	515690	6068583	6	
kr29	Vaiguvos g.	D	A	P	6	0.130	0.130	Gatvė	Taip			12	515368	6068816	515473	6068742	6	
kr30	Vekonių g.	D	A	B	3	0.355	0.355	Gatvė	Taip			12	515538	6069496	515890	6069482	3	Paprastasis remontas
kr31	Trumpoji g.	D	Ž	P	5	0.292	0.428	Gatvė	Taip			12	520232	6073504	520133	6073871	6	
		D	A	G	5	0.135												
kr32	Žiedo g.	D	A	G	5	0.782	0.782	Gatvė	Taip			12	520472	6073497	520001	6073500	6	
kr33	Liepekos g.	D	G	P	5	0.884	0.884	Gatvė				12	511812	6073661	511734	6072947	5	Paprastasis remontas
kr34	Jaunystės g.	D	A	G	5	0.642	0.642	Gatvė	Taip			12	514229	6062733	514085	6062492	5	Paprastasis remontas
kr35	Laisvės g.	D	A	G	8	1.407	1.407	Gatvė	Taip			12	514312	6063847	514187	6062450	6	
kr36	Ramybės g.	D	A	G	5	0.153	0.281	Gatvė				12	515216	6069129	515219	6069391	6	
		D	Ž	G	5	0.128												
kr37	Vilniaus g.	D	A	B	5	0.231	0.317	Gatvė				12	516090	6069085	515881	6068987	4	Paprastasis remontas
		D	A	G	8	0.086											6	
kr38	Gojaus g. - Pušyno g.	D	A	P	4	0.204	0.204	Gatvė	Taip			12	515154	6068689	515268	6068520	6	
kr39	Įvažiavimas link Vilniaus g. 4	D	A	B	4	0.193	0.193	Gatvė				12	515708	6068974	515613	6068975	4	Kapitalinis remontas

BENDRAS KELIŲ/GATVIŲ ILGIS: 196.744

NEMAITONIŲ SENIŪNIJA

n1	(Vieversių g.) Vaitkūnai - Gedanoniai	1V	Ž	G	6	1.522	1.767	Kelias	Taip			10	528586	6056512	529529	6055075	6	
		2V	G	P	5	0.245												
n2	(Švenčiaus g.) Sepijoniškės - Vaitkūnai - Pašventys - Žydiškės	2V	Ž	G	6	0.975	3.399	Kelias	Taip			10	526365	6057220	529317	6058676	6	
		1V	Ž	G	6	2.425												
n2	(Švenčiaus g.) Sepijoniškės - Vaitkūnai - Pašventys - Žydiškės	2V	Ž	G	5	2.220	2.220	Kelias	Taip			10	526365	6057220	529317	6058676	6	
n3	(Vaitkūnų g.) Nemaitonys - Vaitkūnai	1V	Ž	G	6	2.188	2.188	Kelias	Taip			10	527537	6058313	528855	6056705	3	Kapitalinis remontas
n4	VRK Nr. 1824 - Kaukinės miškas	3V	G	P	3	0.488	0.488	Kelias	Taip			10	526218	6062865	526684	6062810	6	
n5	Varkalių kelias	2V	G	P	4	0.744	0.744	Kelias	Taip			10	525806	6062158	525106	6061963	6	
n6	(Ringailių g., Girelės g.) Rigailiai - Nemaitonys	1V	Ž	G	8	2.336	2.336	Kelias	Taip			10	525878	6060287	527305	6058572	2	Kapitalinis remontas
n7	(Pievų g.) Nemaitonys - Vaitkūnų gatvė	2V	Ž	G	5	0.547	0.547	Kelias	Taip			10	527251	6058023	527780	6058078	6	
n8	(Tvenkinio g.) Ringailiai - Mykoliškiai	2V	Ž	P	5	0.806	2.758	Kelias	Taip			10	524437	6058356	525878	6060287	5	Paprastasis remontas
		3V	G	P	3	1.952												
n9	(Šnipelių g.) Ringailiai - Lapainios upė	2V	Ž	G	3	0.717	0.974	Kelias	Taip			10	525662	6060089	524733	6060090	6	
		3V	G	P	3	0.257												
n10	Šnipelių gatvė - Lapainios upė	3V	G	P	3	0.630	0.630	Kelias		Taip		10	524977	6060067	524874	6059594	6	
n11	Nemaitonių kelias	3V	G	B	3	0.581	0.581	Kelias				10	526269	6058679	526742	6058950	4	Paprastasis remontas
n12	Sepijoniškių kelias	3V	G	P	3	0.633	0.633	Kelias	Taip			10	526632	6057764	526587	6058368	6	
n13	(Beržų g.) Sepijoniškės - Žiūkiškės	2V	G	G	5	1.177	2.314	Kelias	Taip			10	524686	6057188	526450	6057597	6	
		2V	G	P	4	0.495												
		2V	Ž	G	5	0.642												
n14	(Tvenkinių g.) Klėriškės - VRK Nr. 4716	1V	Ž	G	6	2.740	2.740	Kelias	Taip			10	528083	6062372	529226	6061463	6	
n15	(Tvenkinių g.) Klėriškės - Kaukinės miškas	1V	Ž	G	6	1.063	1.063	Kelias	Taip			10	529343	6061902	530232	6062286	6	
n16	VRK Nr. 4716 - Tvenkinių gatvė	1V	Ž	G	6	1.428	1.428	Kelias	Taip			10	530150	6062110	529738	6060940	6	
n17	(Alšyčios g.) VRK Nr. 1812 - Žydiškės - Žydiškių Raistas - VRK Nr. 4716	2V	G	P	5	1.604	4.338	Kelias	Taip			10	527671	6059159	529710	6060963	6	
		1V	Ž	G	6	2.734												
n18	VRK Nr. 1812 - Bendreliai	2V	Ž	B	4	0.441	0.675	Kelias				10	527814	6059844	527312	6060190	5	Paprastasis remontas
		2V	G	B	4	0.234												
n19	Nemaitonių kelias	3V	G	P	3	0.200	0.200	Kelias				10	527537	6058313	527705	6058412	6	
n20	(Kalno g.) Ringailiai - Elektros gatvė	1V	Ž	G	8	2.032	2.032	Kelias	Taip			10	525817	6062191	525891	6060329	6	
n21	(Naujoji g., Jaurų g.) Kalno gatvė - Žostautai	1V	Ž	G	6	2.044	2.691	Kelias	Taip			10	523955	6063073	525503	6061196	5	Rekonstrukcija
		1V	Ž	P	3	0.438												
		1V	G	P	3	0.208												
n22	(Kalvių g., Elektros g.) Žostautai - VRK Nr. 1824	1V	Ž	G	8	2.883	2.883	Kelias		Taip		10	526378	6062136	524206	6063564	6	
n23	Kalvių gatvė - Suotako upė	3V	G	P	3	0.492	0.492	Kelias	Taip			10	525086	6063656	524752	6063316	5	Paprastasis remontas
n24	(Žiezmarų g., Dvaro g.) Žostautai - Mičiūnai	1V	Ž	G	6	1.702	2.228	Kelias	Taip			10	522490	6062622	524195	6063560	5	Kapitalinis remontas
		3V	G	P	4	0.286												
		3V	G	P	3	0.240												
n25	(Žiedo g.) Mičiūnai	3V	Ž	G	5	0.415	0.974	Kelias	Taip			10	523795	6062353	522985	6062499	6	
		3V	Ž	G	4	0.559												
n26	(Žiedo g.) Žiezmarų gatvė - Mičiūnai	3V	Ž	G	5	0.544	0.767	Kelias	Taip			10	522736	6062870	522920	6062188	6	

nr	(Lietuv g.) žemumų gatvė - pavadinimas	3V	Ž	G	4	0.223	0.707	Kelias	Taip			10	523730	6062073	523330	6062100	0	
n27	Žostautai - Dūdiškės	1V	Ž	B	6	1.335	2.322	Kelias	Taip			10	524618	6064050	522985	6064215	3	Paprastasis remontas
		1V	Ž	B	4	0.987												
n28	Žirgaičiai - Medinai	2V	Ž	B	6	2.465	2.465	Kelias				10	526255	6064874	524434	6066273	4	Paprastasis remontas
n29	Vaitkūnai - Pašvenčiai	3V	G	P	3	1.020	1.020	Kelias				10	529238	6056897	529848	6056165	5	Paprastasis remontas
n30	Beržų gatvė - Alšyčio upė	3V	G	P	3	0.902	0.902	Kelias		Taip	Taip	10	525868	6057484	525715	6058222	5	Paprastasis remontas
n31	Žydiškių kelias	2V	G	P	4	0.667	0.667	Kelias		Taip		10	530091	6058072	529569	6058460	6	
n32	Jaurų gatvė - Mičiūnų miškas	2V	G	P	6	0.777	0.777	Kelias		Taip	Taip	10	524390	6061039	525086	6061309	6	
n33	VRK Nr. 1819 - Dūdiškių k. kapinės	4V	G	P	3	0.141	0.141	Kelias		Taip		3	522594	6064294	522692	6064380	6	
n34	Kelias į Butkiškių k. kapines	4V	G	P	3	0.148	0.148	Kelias		Taip		3	527515	6056902	527499	6057013	6	
n35	Vaitkūnų gatvė - ežeras Švenčius	2V	Ž	G	5	0.834	0.834	Kelias		Taip		10	527790	6058069	528450	6058185	6	
n36	Pašvenčių kelias	2V	G	P	4	0.194	0.194	Kelias		Taip		10	529574	6057019	529749	6057006	6	
n37	(Ežero g.) Vaitkūnai - Vaitkūnų k. kapinės	2V	G	P	4	0.933	0.933	Kelias		Taip	Taip	10	528823	6057016	529274	6057402	5	Paprastasis remontas
n38	Kelias į Žydiškių k. kapines	4V	Ž	G	6	0.239	0.239	Kelias		Taip		3	528959	6058745	528821	6058554	6	
n39	Nemaitonys - Nemaitonių k. kapinės	4V	Ž	G	4	0.063	0.063	Kelias		Taip		3	527187	6058177	527164	6058236	6	
n40	Kelias į Vaitkūnų k. kapines	4V	G	P	3	0.061	0.061	Kelias		Taip		3	528584	6056460	528531	6056431	6	
n41	Mičiūnai - Dubniokai	3V	G	P	4	0.105	1.184	Kelias	Taip			10	522976	6062495	522149	6063325	5	Kapitalinis remontas
		3V	G	P	3	1.079												
n42	Žirgaičių kelias	3V	G	P	3	0.830	0.830	Kelias		Taip		10	524319	6065485	525054	6065572	5	Paprastasis remontas
n43	VRK Nr. 1819 - Medinai	3V	G	B	4	1.157	1.157	Kelias		Taip		10	525381	6065583	526315	6065677	4	Kapitalinis remontas
n44	Ringailių kelias	3V	G	P	3	0.363	0.363	Kelias		Taip	Taip	10	526054	6059783	526369	6059952	6	
ng1	Pievy g.	D	Ž	B	5	0.167	0.167	Gatvė		Taip		12	527187	6058177	527251	6058023	3	Paprastasis remontas
ng2	Vaitkūnų g.	D	Ž	G	6	0.295	0.295	Gatvė		Taip		12	527312	6058504	527537	6058313	3	Kapitalinis remontas
ng3	Pravažiavimas tarp Pamiškės g. 17 ir 19	D	A	G	5	0.085	0.085	Gatvė		Taip		12	526402	6061367	526483	6061347	6	
ng4	Gėlyno g.	D	A	P	5	0.140	0.140	Gatvė		Taip		12	526369	6061531	526337	6061396	6	
ng5	Kiemų g.	D	A	G	5	0.165	0.308	Gatvė	Taip			12	526250	6061423	526405	6061225	6	
		D	Ž	G	5	0.143												
ng6	Lelijų g.	D	A	G	6	0.228	0.228	Gatvė		Taip		12	526262	6061521	526487	6061542	6	
ng7	Pamiškės g.	D	A	P	6	0.480	0.480	Gatvė				12	526517	6061778	526481	6061304	6	
ng8	Liepų g.	D	G	B	3	0.162	0.162	Gatvė				12	524346	6063704	524455	6063467	4	
ng8	Liepų g.	D	G	B	3	0.148	0.148	Gatvė				12	524346	6063704	524455	6063467	4	Paprastasis remontas

BENDRAS KELIŲ/GATVIŲ ILGIS: 60.399

PALOMENĖS SENIŪNIJA

pl1	(Būdos g.) Eitekonys - Livintos upė	2V	Ž	G	5	2.302	2.302	Kelias		Taip		10	524886	6087623	526811	6086667	6	
pl2	(Mokyklos g.) Tauckūnai - Muldiškės	2V	Ž	G	5	1.013	1.013	Kelias		Taip		10	526118	6086941	526251	6085953	6	
pl3	VRK Nr. 1814 - Tauckūnų k. kapinės	4V	Ž	G	5	0.529	0.529	Kelias		Taip		3	527295	6086161	526826	6086304	6	
pl4	VRK Nr. 1814 - Klampiniai Krušonys	3V	Ž	G	5	1.261	1.261	Kelias		Taip		10	527203	6087201	528148	6087136	6	
pl5	VRK Nr. 1814 - Eitekonys	3V	Ž	G	4	0.297	0.297	Kelias		Taip		10	527167	6087632	527421	6087505	6	
pl6	(Miško g.) Klampiniai Krušonys - Vadų miškas	2V	Ž	G	6	1.909	2.601	Kelias	Taip			10	527252	6087293	524885	6088163	6	
		2V	Ž	G	3	0.393												
		2V	G	P	3	0.299												
pl7	Klampiniai Krušonys - Smilgiai	2V	Ž	G	4	1.013	1.840	Kelias	Taip		Taip	10	527384	6087428	529033	6086810	6	
		2V	G	P	4	0.553												
		2V	G	P	4	0.275												
pl8	(Laukagalio g., Živintos g.) Beloniškės - Lomeniai	1V	A	G	6	0.876	5.320	Kelias	Taip			10	527865	6092677	528976	6089057	6	
		1V	Ž	G	6	4.444												
pl9	Lomeniai - Živintos upė	3V	G	P	4	0.813	0.813	Kelias		Taip		10	526886	6092260	526199	6092545	6	
pl10	Antanaičių miškas - Bartkuškos	1V	Ž	G	7	2.280	2.280	Kelias		Taip		10	531674	6092876	531924	6090614	6	
pl11	VRK Nr. 1801 - Beloniškės - Antanaičių miškas	3V	Ž	G	5	0.846	3.556	Kelias	Taip			10	529148	6087860	530442	6089692	6	
		1V	Ž	G	4	0.125												
		1V	Ž	G	6	0.194												
		1V	Ž	G	8	2.237												
		1V	Ž	P	6	0.153												
pl12	Palomenė - Antanaičių miškas - VRK Nr. 1821	1V	Ž	G	6	6.207	6.207	Kelias		Taip		10	530320	6088436	535360	6090308	6	
pl13	Gamantos upė - Šilonys - Laukystos upė	3V	G	P	3	0.222	2.911	Kelias	Taip			10	538009	6090036	535943	6091858	6	
		1V	Ž	G	6	1.974												
		3V	Ž	G	6	0.716												
pl14	Šilonys - Žubiškių beržynėlis - Žubiškės	1V	Ž	G	7	1.613	1.613	Kelias		Taip		10	536913	6092702	536569	6091247	6	
pl15	VR K Nr.1821 - Šilonys	1V	Ž	G	10	1.650	1.650	Kelias		Taip		10	536718	6091067	535723	6090033	6	
pl16	Butkūnų kelias	3V	G	P	4	0.104	0.692	Kelias	Taip			10	538230	6091490	538642	6091854	6	
		3V	G	P	3	0.588												
pl17	(Neries g.) Butkūnai - Rusiai	3V	G	P	4	0.729	0.729	Kelias	Taip			10	537962	6091731	539437	6092119	6	
		3V	G	P	5	0.080												
		3V	Ž	G	6	0.672												
		2V	Ž	G	6	1.449												

pl18	(Keldo g.) Žubiškės - Litviniškės	2V	Ž	G	4	0.345	3.003	Kelias	Taip			10	537683	6092571	540359	6091580	6	
		2V	Ž	G	6	1.921												
		2V	Ž	P	5	0.052												
		2V	G	P	4	0.685												
pl19	(Miško g.) VRK Nr. 1821 - Beloniškės	1V	Ž	G	8	0.939	4.245	Kelias	Taip			10	529951	6089713	533205	6092117	6	
		1V	Ž	G	7	1.301												
		1V	Ž	G	6	2.005												
pl20	Kasparai - Kaspariškės	2V	Ž	G	7	1.642	1.917	Kelias	Taip			10	535760	6094594	536530	6093124	6	
		3V	G	P	3	0.275												
pl21	(Pievų g.) Dumsio upė	2V	Ž	G	5	0.702	0.702	Kelias	Taip			10	526635	6082207	525946	6082179	6	
pl22	(Pievų g.) Miežonys - Geležinkelis	2V	Ž	G	5	1.081	1.417	Kelias		Taip	Taip	10	525842	6083240	526117	6081954	6	
		3V	G	P	4	0.336												
pl23	(Senolių g.) Miežonys - Paliepis	2V	Ž	G	6	0.656	1.693	Kelias				10	525842	6083240	524729	6082515	6	
		2V	Ž	G	5	1.036												
pl24	Klūsai - Antanaičių miškas	3V	Ž	G	6	0.968	0.968	Kelias	Taip			10	532109	6090727	532966	6090399	6	
pl25	(Dumsio g.) Miežonys - Kaišiadorys	2V	Ž	G	6	0.955	1.948	Kelias	Taip	Taip		10	526682	6083193	527450	6081769	6	
		2V	Ž	G	5	0.993												
pl26	Vilionys - Beištrakių miškas	3V	Ž	G	4	0.690	0.690	Kelias	Taip			10	525780	6084819	526006	6085442	6	
pl27	Beištrakiai - Šešuvos upė	3V	Ž	G	4	0.514	0.514	Kelias	Taip			10	520866	6085908	520409	6085717	6	
pl28	(Miško g.) Pašuliai - Jurgiškės	1V	Ž	G	6	2.884	2.884	Kelias	Taip			10	519028	6085963	519029	6085959	6	
pl29	VRK Nr. 1801 - Svirplionys	3V	Ž	G	5	0.317	0.453	Kelias	Taip			10	529554	6092632	529208	6092878	6	
		3V	Ž	G	4	0.136												
pl30	(Medelyno g.) Pašuliai	3V	Ž	G	5	0.877	0.960	Kelias	Taip			10	518616	6087147	519383	6086586	6	
		3V	G	P	3	0.083												
pl31	Pašuliai - Mackūnai	2V	G	P	4	3.731	3.888	Kelias		Taip	Taip	10	518663	6090115	519295	6087168	5	Paprastasis remontas
		2V	Ž	G	4	0.156												
pl32	Palomenė - Dubės	3V	G	P	3	0.826	0.826	Kelias	Taip			10	530936	6088248	531668	6087956	6	
pl33	Lomeniai - Nėprėkšta	2V	Ž	G	5	1.063	1.260	Kelias	Taip			10	528377	6092467	529551	6092361	6	
		2V	G	P	3	0.197												
pl34	VRK Nr. 1820 - Lomeniai	2V	Ž	G	4	0.349	0.349	Kelias	Taip			10	527803	6092856	528144	6092926	6	
pl35	VRK Nr. 143 - Gečionių miškas	3V	Ž	G	10	0.566	0.566	Kelias	Taip			10	538141	6090667	538696	6090696	6	
pl36	VRK Nr. 143 - Surveliai - Gečionys - Gečionių miškas	3V	Ž	G	5	0.959	1.453	Kelias	Taip			10	538226	6089487	539438	6089958	6	
		3V	G	P	3	0.494												
pl37	Miežonys - Būdos miškas	3V	G	P	4	0.713	0.713	Kelias		Taip		10	525261	6083888	525554	6083283	6	
pl38	Putriškės - Gegužinės miškas	3V	G	P	4	0.409	0.770	Kelias	Taip			10	534637	6095600	533976	6095562	6	
		3V	G	P	3	0.361												
pl39	(Miško g., Kieliškių g., Livintos g.) Pašuliai - Kieliškės - Livintai - Livintų k. kapinės	1V	Ž	G	7	3.429	3.429	Kelias	Taip			10	519668	6086866	522016	6088651	6	
pl40	VRK Nr. 1814 - Miežonys	2V	A	G	7	0.205	0.205	Kelias	Taip			10	527000	6083349	527030	6083179	6	
pl41	VRK Nr.1814 - Dumsio upė	3V	Ž	G	4	0.737	0.835	Kelias	Taip			10	526345	6084194	525561	6084340	6	
		2V	G	P	4	0.098												
pl42	Beištrakiai - Būdos miškas	3V	Ž	G	5	1.574	1.574	Kelias	Taip	Taip		10	521688	6085631	521407	6084176	6	
pl43	(Beržės g.) Gegužinė	2V	Ž	G	5	0.139	0.651	Kelias	Taip			10	530132	6097670	530336	6097631	6	
		2V	Ž	G	4	0.513												
pl44	(Stoties g.) Livintai - Livintos upė	3V	Ž	G	3	0.198	0.820	Kelias	Taip	Taip	Taip	10	522455	6088917	521858	6088852	6	
		3V	Ž	G	4	0.324												
		3V	G	P	4	0.298												
pl45	Livintos upė - Vadų miškas	3V	G	P	3	0.428	0.517	Kelias	Taip			10	525325	6087601	525555	6088064	6	
3V	Ž	G	3	0.089														
pl46	Senosios Gegužinės gatvė - Gegužinės miškas	3V	G	P	5	1.212	1.212	Kelias	Taip			10	530212	6097629	529973	6096577	6	
pl47	(Jonavos g.) Gegužinė	3V	G	P	3	0.474	0.474	Kelias	Taip			10	531547	6097274	531968	6097187	6	
pl48	VRK Nr. 1801 - Smilgių k. kapinės	4V	Ž	G	3	0.152	0.152	Kelias	Taip			3	529558	6087161	529693	6087114	6	
pl49	VRK Nr. 1814 - Lomenos upė	3V	G	P	3	0.783	0.783	Kelias				10	526754	6084434	527302	6084556	6	
pl50	VRK Nr. 1814 (Miežionys) - Lomenos upė	1V	Ž	G	6	0.423	0.423	Kelias	Taip			10	528149	6082632	528086	6082297	6	
pl51	VRK Nr.1801 - Bartkuškio miškas	3V	Ž	G	7	1.345	1.345	Kelias	Taip			10	531055	6091515	529726	6091435	6	
pl52	Bučionys - Neries upė	3V	Ž	G	4	0.795	0.795	Kelias		Taip		10	532827	6096776	533377	6097122	6	
pl53	Bartkuškos - Gegužinės miškas	3V	G	P	4	0.746	1.128	Kelias	Taip			10	532692	6092731	533564	6093205	6	
		3V	Ž	G	4	0.383												
pl54	VRK Nr. 1814 - Vilionys	3V	G	P	4	0.493	0.493	Kelias				10	526779	6084820	527257	6084751	6	
pl55	Miežonys - Miežonių k. kapinės	4V	Ž	G	5	0.418	0.418	Kelias	Taip			3	527103	6083147	527102	6082729	6	
pl56	Paliepio kelias	3V	Ž	G	4	0.225	0.633	Kelias		Taip		10	524953	6083131	524444	6082756	6	
		3V	G	P	3	0.408												
pl57	Rusių k. kapinės	3V	G	P	3	0.246	0.246	Kelias	Taip			10	538983	6092032	539227	6092042	6	
pl58	(Kalno g.) Butkūnai - Lėliai	2V	Ž	G	5	1.659	1.659	Kelias	Taip			10	538654	6091898	539987	6090949	6	

plg1	Alyvų g.	D	A	G	4	0.222	0.222	Gatvė	Taip			12	530062	6088771	530000	6088559	6	
plg2	Bažnyčios g.	D	Ž	P	4	0.238	0.373	Gatvė	Taip			12	529324	6089080	529529	6088962	6	
		D	A	P	4	0.135												
plg3	Beloniškių g.	D	A	G	8	0.762	0.762	Gatvė	Taip			12	529606	6088654	530320	6088436	6	
plg4	Medinų g.	D	A	G	5	0.806	0.806	Gatvė	Taip			12	530172	6088767	529437	6088968	6	
plg5	Ramybės g.	D	A	B	5	0.445	0.445	Gatvė	Taip			12	529750	6089071	529599	6088690	4	Paprastasis remontas
plg6	Smilgių g.	D	A	B	4	0.215	0.215	Gatvė	Taip			12	529916	6088803	529871	6088593	4	Paprastasis remontas
plg7	Trumpoji g.	D	A	B	4	0.124	0.124	Gatvė	Taip			12	529768	6088837	529747	6088715	4	Paprastasis remontas
plg8	Jonavos g.	D	A	G	7	0.752	0.752	Gatvė	Taip			12	532562	6096895	531968	6097186	6	
plg9	Livintos g.	D	Ž	G	7	0.870	0.870	Gatvė	Taip	Taip		12	521759	6088974	521549	6089741	6	
plg10	Elektrėnų g.	D	Ž	P	4	0.570	0.570	Gatvė	Taip			12	527935	6092885	527801	6093070	6	
plg10	Elektrėnų g.	D	G	P	4	0.100	0.100	Gatvė	Taip			12	527935	6092885	527801	6093070	6	
plg11	Senolių g.	D	Ž	B	8	0.329	1.452	Gatvė				12	527230	6083078	525841	6083240	2	Kapitalinis remontas
		D	A	B	8	1.123												
plg12	Beržyno g.	D	A	P	5	0.379	0.379	Gatvė	Taip			12	529760	6093106	529628	6092751	6	
plg13	Jačiūnų g.	D	A	G	5	0.388	0.388	Gatvė	Taip			12	529858	6093080	529986	6092814	6	
plg14	Liepų g.	D	A	P	5	0.715	0.715	Gatvė	Taip			12	530338	6092949	530702	6092480	5	Paprastasis remontas
plg15	Medžiotojų g.	D	A	B	5	0.260	0.260	Gatvė	Taip			12	530516	6092901	530396	6092676	2	Paprastasis remontas
plg16	Žvejų g.	D	A	P	5	0.297	0.297	Gatvė	Taip			12	530649	6092851	530554	6092577	6	
plg16	Žvejų g.	D	G	P	3	0.094	0.094	Gatvė	Taip			12	530649	6092851	530554	6092577	6	
plg17	Bijūnų g.	D	A	P	5	0.314	0.314	Gatvė	Taip			12	529254	6089512	529556	6089506	6	
plg18	Lomenos g.	D	A	P	5	0.220	0.220	Gatvė	Taip			12	529328	6089730	529325	6089510	6	
plg19	Klūsų g.	D	A	G	4	0.125	0.125	Gatvė	Taip			12	529623	6089602	529623	6089726	6	
plg20	Miško g.	D	A	P	8	0.724	0.724	Gatvė	Taip			12	529238	6089731	529951	6089713	6	
plg21	Šaltinio g.	D	A	P	5	0.230	0.484	Gatvė	Taip			12	529264	6089338	529406	6089247	6	
		D	Ž	P	5	0.146												
		D	G	P	3	0.108												
plg22	Živintos g.	D	A	P	4	0.221	0.221	Gatvė	Taip			12	529472	6089728	529464	6089508	6	
plg23	Mokyklos g.	D	A	P	5	0.611	0.791	Gatvė	Taip			12	526805	6085750	526251	6085953	5	Paprastasis remontas
		D	Ž	P	5	0.179												Kapitalinis remontas
plg24	Pienių g.	D	Ž	B	4	0.210	0.210	Gatvė	Taip			12	526393	6085744	526303	6085629	4	Kapitalinis remontas
plg25	Pievų g.	D	Ž	G	5	0.309	0.309	Gatvė	Taip			12	526554	6085895	526251	6085953	6	
plg26	Žiedo g.	D	A	B	5	0.932	1.141	Gatvė	Taip			12	526769	6086021	526769	6086021	2	Paprastasis remontas
		D	Ž	B	5	0.209												Kapitalinis remontas
plg27	Gamyklos g.	D	A	P	5	0.276	0.276	Gatvė	Taip			12	536699	6092893	536813	6093130	6	
plg28	Pravažiamas nuo Žaslių g. 7 iki Žaslių g. 1	D	Ž	P	5	0.258	0.258	Gatvė	Taip			12	536651	6092677	536678	6092883	6	
plg29	Kaštonų g.	D	A	P	5	0.550	0.550	Gatvė	Taip			12	536993	6092684	537002	6093055	6	
plg30	Mokyklos g.	D	A	P	5	0.737	0.737	Gatvė	Taip			12	537229	6092534	537688	6092568	5	Paprastasis remontas
plg31	Neries g.	D	A	G	5	0.346	0.346	Gatvė	Taip			12	536845	6092759	537002	6093055	6	
plg32	Trumpoji g.	D	A	P	8	0.294	0.294	Gatvė	Taip			12	537431	6092404	537436	6092637	6	

BENDRAS KELIŲ/GATVIŲ ILGIS: 102.649

PAPARČIŲ SENIŪNIJA

pp1	(Bažnyčios g., Vienuolyno g.) Paparčiai - Paneriai	3V	G	P	3	0.675	2.506	Kelias	Taip			10	546468	6086166	547598	6088021	6	
		1V	Ž	G	6	1.505												
		1V	A	G	6	0.325												
pp2	(Neries g.) Mičiūnai - Vienuolynas	2V	Ž	G	5	2.177	4.142	Kelias		Taip		10	544935	6088130	548404	6087635	6	
		2V	G	P	4	0.848												
		3V	Ž	P	3	1.090												
		1V	Ž	G	6	0.027												
pp3	(Ažuolo g.) Neravai - Antakalnis	2V	Ž	P	4	1.422	1.852	Kelias	Taip			10	548196	6086614	546732	6086776	6	
		3V	G	P	3	0.430												
pp4	(Aukupio g.) Neravai - R. Čižo sodyba	2V	Ž	P	5	0.740	1.105	Kelias	Taip			10	546667	6086677	546364	6087571	6	
		2V	G	P	5	0.365												
pp5	(Lauko g.) Paparčiai - Mičiūnai	1V	Ž	G	5	2.384	3.217	Kelias	Taip			10	546349	6085415	545234	6087870	6	Rekonstrukcija
		1V	A	G	6	0.300												
		3V	G	P	3	0.533												
pp6	(Dainavos g.) Krasnasilka - Dainava	1V	A	G	8	2.687	2.687	Kelias	Taip			10	545792	6084936	544809	6082528	6	
pp7	Dainava - Čiviškės - Pūriškės	2V	Ž	G	7	3.137	4.323	Kelias	Taip			10	544569	6080810	542415	6077575	6	
		2V	Ž	G	6	1.186												
pp8	Čiviškės - Kaugonys	1V	Ž	G	8	0.518	3.516	Kelias	Taip			10	542240	6078699	545564	6077835	6	
		1V	Ž	G	6	1.646												
		1V	G	P	3	1.352												
pp9	Našlėnų miškas - Niauriškės	3V	G	P	3	0.754	0.754	Kelias	Taip			10	550135	6086568	549823	6085941	6	

pp10	(Dvaro g., Miško g.) Dainava - Kmitai	1V	Ž	G	7	1.399	9.714	Kelias	Taip	10	544621	6081301	551046	6085688	6	
		1V	Ž	G	8	3.302										
		3V	G	P	3	0.737										
		1V	G	P	4	1.566			Taip							
		1V	Ž	G	6	1.338										
		1V	Ž	G	6	1.372										
pp11	Kaugonių kelias	3V	G	P	3	0.504	0.504	Kelias	Taip	10	545669	6077044	545204	6077051	6	
pp12	Paparčiai - Padvariai	2V	Ž	G	6	1.973	3.941	Kelias	Taip	10	547233	6085389	549440	6083016	6	
		1V	Ž	G	6	1.967										
pp13	Bekštonys - Bilių miškas	2V	Ž	G	6	0.594	1.391	Kelias	Taip	10	547230	6082640	547714	6081734	6	
		2V	Ž	P	5	0.184										
		2V	Ž	P	4	0.613										
		2V	Ž	P	4	0.613										
pp14	Krasnasiolka - K. Perednio sodyba	3V	G	P	3	0.393	0.393	Kelias	Taip	10	545758	6084475	546080	6084264	6	
pp15	Galviškės - Žiežmaros upelis	3V	G	P	3	0.585	0.585	Kelias	Taip	10	545390	6078732	545939	6078778	5	Kapitalinis remontas
pp16	Kaugonys - Kaugonių geležinkelio stotis	3V	Ž	G	5	1.104	1.980	Kelias	Taip	10	545639	6075857	545967	6077616	6	
		3V	Ž	G	4	0.876										
pp17	VRK Nr. 1826 - Burbiškės	3V	G	P	3	0.337	0.337	Kelias	Taip	10	544279	6083014	544600	6083049	6	
pp18	(Šilų g.) Kaugonys - Kaugonių k. kapinės	1V	Ž	G	7	0.513	0.513	Kelias	Taip	10	546756	6077379	547109	6077685	6	
pp19	Kaugonys - Kazokiškės	3V	G	P	3	0.767	3.516	Kelias	Taip	10	546052	6077840	548918	6077889	5	Kapitalinis remontas
		1V	Ž	G	7	2.018									6	
		3V	Ž	P	3	0.732									5	Kapitalinis remontas
pp20	Našlėnai - Miško g. 13	3V	G	P	3	0.606	0.606	Kelias		10	549087	6085183	549671	6085047	6	
pp21	Pūriškės - Tunelis	2V	G	P	4	1.406	1.406	Kelias	Taip	10	542430	6077602	542731	6076569	6	
pp22	Šešonys - Lemučionys	3V	G	P	3	1.779	1.779	Kelias	Taip	10	551776	6083991	550382	6084127	6	
pp23	Našlėnai - Padvariai	2V	G	P	4	0.618	1.432	Kelias	Taip	10	548919	6084758	549364	6083450	6	
		3V	G	P	3	0.814										
pp24	Kapinės - Bažnyčia	4V	A	G	6	0.234	0.234	Kelias		3	546502	6086428	546332	6086436	6	
pp25	Šešonys - Lemučionys I	3V	G	P	3	0.587	0.587	Kelias		10	551009	6083839	550682	6084185	6	
pp26	Šešonys - Padvariai	3V	G	P	3	0.631	0.631	Kelias		10	550326	6084174	549854	6083874	6	
pp27	Dainava - Tatarka	3V	G	P	3	0.314	0.314	Kelias		10	544495	6081432	544201	6081388	6	
ppg1	Didžioji g.	D	A	G	4	1.204	1.204	Gatvė	Taip	12	544809	6082528	544594	6081367	6	
ppg2	Tvenkinio g.	D	Ž	B	3	0.395	0.395	Gatvė		12	544448	6082295	544710	6082055	4	Paprastasis remontas
ppg3	Šilų g.	D	Ž	P	3	0.230	0.230	Gatvė		12	545973	6077634	546052	6077840	5	Kapitalinis remontas
ppg4	Bažnyčios g.	D	A	P	4	0.781	0.781	Gatvė	Taip	12	546469	6086166	546610	6085407	4	Paprastasis remontas
ppg5	Dominikonų g.	D	A	P	4	0.561	0.561	Gatvė	Taip	12	546680	6085733	546754	6085242	4	Paprastasis remontas
ppg6	Mičiūnų g.	D	A	P	5	0.333	0.333	Gatvė	Taip	12	546269	6085525	546564	6085645	4	Paprastasis remontas
ppg7	Pievų g.	D	A	P	5	0.932	0.932	Gatvė	Taip	12	546542	6085767	546469	6086165	6	
ppg8	Ropėjos g.	D	A	G	5	0.423	0.423	Gatvė	Taip	12	546639	6086011	546542	6085767	6	
BENDRAS KELIŲ/GATVIŲ ILGIS: 58.825																
PRAVIENIŠKIŲ SENIŪNIJA																
pr1	Pravieniškės - Piktavyžis	1V	Ž	B	8	2.214	4.250	Kelias	Taip	10	514430	6085107	517952	6085010	3	Paprastasis remontas
		1V	Ž	B	6	1.577									6	
		1V	Ž	G	6	0.459										
pr2	Kelio Pravieniškės - Pamieris atšaka	2V	G	B	4	0.585	0.890	Kelias	Taip	10	516495	6084348	516748	6085061	4	Paprastasis remontas
		2V	G	P	4	0.305										
pr3	(Pušyno g., Gojaus g.) Pravieniškės - Neveronys	2V	Ž	P	6	2.177	6.031	Kelias	Taip	10	508628	6087225	513881	6087889	3	Kapitalinis remontas
		2V	Ž	B	4	1.175										
		2V	Ž	G	4	1.558										
		2V	G	B	4	0.944										
		2V	Ž	G	6	0.177										
pr4	(Pamiškės g.) kelio Pravieniškės - Neveronys atšaka	2V	Ž	G	4	0.448	0.448	Kelias	Taip	10	511104	6086938	511099	6086508	6	
pr5	Nuo Gojaus gatvės į Karčiupio mišką	3V	G	B	3	0.592	0.817	Kelias	Taip	10	509666	6086862	509507	6087641	6	
		3V	G	P	3	0.225										
pr6	(Miško g.) Rumšiškių miškas - Pravieniškės I	3V	Ž	P	4	0.818	0.818	Kelias	Taip	10	513150	6084099	513688	6084630	6	
pr7	Nuo Pušyno gatvės link Karčiupio upelio	3V	G	P	3	0.634	0.998	Kelias	Taip	10	510155	6086851	510194	6087652	6	
		3V	G	B	3	0.364										
pr8	Nuo Rumšiškių gatvės į būsimas Pravieniškių k. kapines	3V	G	P	3	0.339	0.339	Kelias		10	514422	6085319	514709	6085213	6	
prg1	Totorių g.	D	Ž	P	3	0.326	0.326	Gatvė	Taip	12	514406	6085125	514137	6085223	6	
prg2	Pamiškės g.	D	Ž	P	4	0.569	0.569	Gatvė	Taip	12	511099	6086508	510602	6086428	6	
prg3	Šv. Florijono g.	D	A	B	6	0.666	0.939	Gatvė	Taip	12	513305	6087185	512716	6087043	2	Paprastasis remontas
		D	G	B	6	0.273									2	Kapitalinis remontas
prg4	Pravažiavimas nuo VRK Nr. 1813 iki Jurgiškių k. 12	D	Ž	P	4	0.294	0.452	Gatvė		12	515730	6083485	516073	6083717	6	
		D	G	P	4	0.158										
prg5	Ažuolų g.	D	Ž	B	3	0.144	0.144	Gatvė	Taip	12	513552	6084681	513687	6084632	3	Paprastasis remontas
prg6	Geležinkelio g.	D	Ž	P	5	0.755	0.755	Gatvė	Taip	12	514379	6084946	514875	6084536	5	Kapitalinis remontas

prg7	Miško g.	D	Ž	P	5	0.307	0.307	Gatvė	Taip			12	513840	6084860	513687	6084632	6	
prg8	Pravienos g.	D	A	P	5	0.554	0.936	Gatvė	Taip			12	513539	6084946	514217	6084718	5	Paprastasis remontas
		D	Ž	P	5	0.382											6	
prg9	Saulėtekio g.	D	Ž	P	4	0.410	0.410	Gatvė	Taip			12	514240	6084706	514615	6084575	6	
prg10	Sodų g.	D	Ž	G	5	0.403	0.403	Gatvė	Taip			12	513852	6084976	514224	6084854	6	
prg11	Stoties g.	C	A	P	6	0.641	1.210	Gatvė	Taip			20	513284	6085306	514250	6084984	6	Kapitalinis remontas
		D	A	P	6	0.302						12					5	
		C	Ž	P	6	0.266						20						
prg12	Vyšnių g.	D	Ž	P	5	0.306	0.306	Gatvė	Taip			12	513494	6084823	513783	6084743	5	Kapitalinis remontas
prg13	Pašilės g.	D	G	P	4	0.756	0.756	Gatvė	Taip			12	514097	6085718	513505	6085414	6	
prg14	Pašulių g.	D	A	G	7	1.057	1.057	Gatvė		Taip		12	514070	6087153	514677	6087110	6	
prg15	Pravieniškių g. akligatviai	D	A	P	5	0.757	0.828	Gatvė				12	513574	6086441	513311	6086299	6	
		D	A	P	4	0.071												

BENDRAS KELIŲ/GATVIŲ ILGIS: 23.986

RUMŠIŠKIŲ SENIŪNIJA

r1	(Pamierio g.) Rumšiškės - Vosyliškio sodyba	1V	Ž	G	6	0.728	0.873	Kelias	Taip			10	513212	6082884	513938	6082759	6	Rekonstrukcija
		2V	Ž	G	6	0.145												
r2	(Pievelių g.) Kelias Vosyliškio sodyba - Rumšiškių miškas	3V	Ž	G	5	0.947	1.200	Kelias	Taip			10	513383	6082975	513150	6084099	6	
		3V	G	P	3	0.254												
r3	(Pamierio g.) Rumšiškės - Baniškės - Pamieris	1V	Ž	G	6	1.666	3.610	Kelias	Taip			10	513958	6082751	516741	6082302	6	Rekonstrukcija
		1V	Ž	G	8	0.740												
		2V	Ž	G	6	1.203												
r4	Pamieris - Naujasodis	1V	Ž	G	5	0.541	0.753	Kelias	Taip			10	518069	6082287	517636	6082878	6	
		2V	G	P	3	0.038												
		2V	Ž	G	5	0.174												
r5	Pamieris - Naujasodis - Dambravos kelias r11	1V	Ž	G	5	3.055	3.055	Kelias	Taip	Taip		10	519941	6082114	517635	6082879	6	
r6	VRK Nr. 1813 Uogoniškės- Naujasodis	1V	Ž	G	5	0.827	0.827	Kelias	Taip			10	517915	6082415	517486	6081717	6	
r7	VRK Nr. 1813 - Juodiškės - Šatinskių miškelis - Nedėjos upė	3V	Ž	G	5	1.230	1.230	Kelias	Taip			10	518106	6081600	517283	6080880	6	
r8	Juodiškės - Automagistralė VRK Nr. A1	3V	G	P	3	0.982	0.982	Kelias	Taip			10	518471	6080959	518639	6080009	6	
r9	VRK Nr. 1813 Jurgiškės - Baniškių kaimo kelias	2V	Ž	G	6	1.566	1.566	Kelias	Taip			10	515596	6083615	514602	6082416	6	
r10	(Eglių g.) VRK Nr. 188 - Dovainonys - Kapitoniškės	1V	A	G	6	0.430	0.430	Kelias	Taip			10	515124	6078485	514775	6078273	6	
r11	VRK Nr. 1813 - Dambravos kelias - Apušotas link geležinkelio	1V	Ž	G	6	0.923	2.877	Kelias	Taip			10	519385	6081377	521218	6082978	6	
		2V	Ž	G	5	1.954												
r12	VRK Nr. 1813 - Antakalnis - Pentiškės	1V	Ž	G	6	0.213	0.614	Kelias	Taip			10	521707	6080124	522068	6080619	6	
		1V	Ž	G	8	0.401												
r13	VRK Nr. 1807 - Antakalnis - Pagiriai	1V	Ž	G	6	1.252	1.252	Kelias	Taip			10	522959	6080926	523421	6079948	6	
r14	Pagiriai - Pentiškės - Petriškės	1V	Ž	G	5	1.077	1.604	Kelias	Taip			10	521594	6080849	522959	6080926	6	
		2V	Ž	G	5	0.527												
r15	VRK Nr. 1807 Grėbliučiškių k. kelias - Lijono upė	2V	G	P	4	0.264	1.828	Kelias	Taip			10	523725	6080044	523737	6078235	6	
		1V	Ž	G	6	1.564												
r16	Baniškių kelias	2V	Ž	G	4	0.345	0.345	Kelias	Taip			10	515162	6082983	515411	6082761	6	
r17	Būbliai - Antakalnio k. kapinės - Antakalnio viadukas	1V	A	G	6	0.431	1.402	Kelias	Taip			10	521933	6078406	522688	6077301	6	
		1V	Ž	G	6	0.971												
r18	Pavuolis - Bublų k. kapinės	3V	G	P	3	0.807	0.807	Kelias	Taip			10	522239	6076339	521644	6076088	6	
r19	(Lauko g.) Grabuciškės - Jokūbinės upė - Rumšiškių miškas	3V	G	P	3	0.784	0.784	Kelias	Taip			10	510049	6084605	509839	6085274	6	
r20	Kapitoniškės - Kapitoniškių pilkapiai - Kauno marios	3V	A	G	4	0.163	0.652	Kelias	Taip			10	514031	6077630	514497	6077728	6	
		3V	G	P	4	0.489												
r21	VRK Nr. 188 - Rumšiškės - Šavartynas	2V	G	P	5	0.501	0.501	Kelias	Taip			10	515160	6080357	515583	6080596	6	
r22	(Nedėjos g.) VRK Nr. 188 - Užtakai - Milžinai	2V	Ž	G	5	1.421	1.421	Kelias	Taip			10	515189	6079910	516229	6079837	6	
r23	VRK Nr. 188 Dovainonys - Dovainonių paukštynas - Dovainonių miškas	1V	Ž	G	6	0.377	0.685	Kelias	Taip			10	515146	6078493	515693	6078420	6	
		3V	G	P	3	0.308												
r24	(Milžinų g.) VRK Nr. 1816 Dovainonys - Milžinai	1V	A	G	6	0.791	1.490	Kelias	Taip			10	516239	6078988	517671	6079210	6	
		2V	G	P	4	0.700												
r25	(Milžinų g.) Milžinai - Automagistralė VRK Nr. A1	1V	Ž	G	6	1.216	1.354	Kelias	Taip			10	516985	6079204	517466	6080437	6	
		1V	A	G	6	0.138												
r26	(Uolės g.) VRK Nr. 188 Dovainonys - Gamybinis centras - VRK Nr.1816	1V	A	G	10	1.096	1.096	Kelias	Taip			10	515797	6077842	516490	6078617	6	
r27	(Pievų g.) Rusonys - Kaspariškės	3V	G	P	3	2.030	2.030	Kelias	Taip			10	519146	6078498	521037	6078405	6	
r28	VRK Nr.1816 - Kaspariškės	3V	G	P	3	0.697	0.697	Kelias	Taip			10	520714	6078466	520595	6077790	6	
r29	(Piliakalnio g.) Bijautonys (kelio r68 atšaka) - Bijautonių elektrinė	3V	Ž	G	4	0.374	0.374	Kelias				10	520096	6076625	519752	6076486	6	
r30	VRK Nr. A1 - Karčiupis - Automagistralės tarnyba - S/B	1V	A	G	6	1.069	1.069	Kelias	Taip			10	507596	6085628	508386	6086302	6	
r31	(Malūno g.) VRK Nr. 188 Salomiškis - Tadaravos malūnas	3V	G	P	4	0.565	0.565	Kelias	Taip			10	518148	6074916	518136	6074470	6	
r32	VRK Nr. 188 Bartkūnai - Leliušiai - Rusonys VRK Nr. 1816	1V	Ž	G	7	2.684	2.684	Kelias	Taip			10	517549	6075831	518620	6078137	3	Rekonstrukcija
r33	VRK Nr. 1816 - Rusonių k. kapinės - Moteros upė	2V	Ž	G	5	0.422	1.202	Kelias	Taip			10	519479	6077949	519814	6077140	6	
		2V	G	P	4	0.781												
r34	VRK Nr. 1816 Rusonys - Moteros upė - Bijautonys	2V	G	P	4	1.028	1.028	Kelias	Taip			10	519796	6076913	519928	6077920	6	

r35	VRK Nr. 1816 Būbliai - Bijautonys - Strėvos upė	2V	Ž	G	5	0.945	0.945	Kelias	Taip			10	521393	6076666	521505	6077581	6	
r36	(Pastrėvio g.) Leliušiai - Bijautonys - VRK 129 (Vingio g.)	1V	Ž	G	6	3.597	3.597	Kelias	Taip			10	518222	6076474	521487	6076481	6	
r37	(Piliakalnio g.) Bijautonys - Bijautonių k. kapinės - Strėvos upė	4V	G	P	4	0.272	0.936	Kelias	Taip			3	520725	6076844	520552	6075944	6	
		2V	Ž	G	6	0.663						10						
r38	VRK Nr. 188 - (Lašinių g.) Bartkūnai - (Paukščių g.) Lašiniai - Strėvos upė	1V	A	G	7	2.707	2.887	Kelias	Taip			10	517534	6075815	515780	6073970	6	
		1V	G	P	4	0.180												
r39	VRK Nr. 188 - Leliušių k. kelias	2V	Ž	G	5	1.526	1.687	Kelias	Taip			10	517735	6075565	519059	6076004	6	
		3V	G	P	3	0.161												
r40	Pavuoļis - Pavuolio palivarkas - Strėvos upė	2V	Ž	G	6	0.638	0.638	Kelias	Taip			10	521514	6076413	521635	6075852	6	
r41	VRK Nr. A1 - Jakštonių k. kapinės - Kauno marios	3V	G	P	3	0.435	0.523	Kelias				10	507556	6085599	507146	6085311	6	Rekonstrukcija
		3V	A	P	3	0.087											5	
r42	(Puntuko g.) Karčiupis - Krunos upė - Neveronys	1V	A	G	7	0.683	0.683	Kelias	Taip			10	507134	6086827	507513	6086325	6	
r43	Karčiupis – Automagistralės tarnyba – S/B“Vyturys”	1V	A	G	6	0.705	0.705	Kelias				10	508386	6086302	508916	6086725	6	
r44	VRK Nr. 1835 Rumšiškės - Paežerojaus ež.	2V	Ž	G	5	0.687	0.687	Kelias	Taip	Taip		10	512062	6082748	512702	6082635	6	
r45	VRK Nr. 188 - Senasis istorinis Kaunas-Vilnius kelias - Kauno marios	2V	Ž	G	6	0.202	1.302	Kelias	Taip			10	515172	6078317	514165	6079112	6	
		2V	A	G	6	0.070			Taip									
		2V	Ž	G	5	1.029			Taip									
r46	Kapitoniškių kaimo kelias (nuo istorinio kelio r45)	3V	G	P	4	0.596	0.596	Kelias	Taip			10	514459	6078880	514406	6078429	6	
r47	(Kapitoniškių g.) VRK Nr. 188 - Dovainonys - Kapitoniškių stovykla	1V	A	G	6	1.485	1.485	Kelias	Taip	Taip	Taip	10	515628	6077944	514434	6077566	6	
r48	Bartkūnai - Kauno marių įlanka	3V	G	P	4	0.260	0.260	Kelias	Taip			10	516409	6075505	516472	6075755	6	
r49	Bartkūnai - Strėvos upė	3V	G	P	3	0.655	0.655	Kelias	Taip			10	517099	6075563	516994	6074925	6	
r50	Lašiniai - Lašinių piliakalnis	3V	G	P	3	0.577	0.577	Kelias	Taip			10	516203	6075058	516350	6074638	6	
r51	Slėgnio g., Jakštonys	3V	Ž	P	4	0.740	0.740	Kelias	Taip			10	508098	6085275	507577	6084793	6	
r52	Pavuoļis - Strėvos upė - Baubos sodyba	3V	G	P	4	0.695	0.904	Kelias	Taip	Taip		10	521634	6076084	522362	6075742	6	
		3V	G	P	3	0.208												
r53	VRK Nr. 1807 - Dujų pastotis - Grėbliučiškės	1V	Ž	G	7	1.210	1.210	Kelias	Taip			10	524709	6080121	524167	6079045	6	
r54	Bijautonys - (nuo kelio r36 (Piliakalnio g.) atšaka į Bijautonių kapines	3V	Ž	G	4	1.156	1.156	Kelias	Taip			10	519819	6076924	520594	6076209	6	
r55	VRK Nr. 1807 - Pagiriai - Mažosios Juodiškės	1V	Ž	G	5	0.543	0.920	Kelias	Taip			10	524093	6080191	523988	6080998	6	
		1V	A	G	6	0.377												
r56	(Slėnio g.) Buvusi senojo Rumšiškės - Tadarava kelio atkarpa - Uolės įlanka	2V	A	G	8	0.542	0.542	Kelias	Taip			10	516658	6076612	516811	6076233	6	
r57	Milžiniai - link Stankevičių sodybos	3V	G	P	3	0.758	0.758	Kelias	Taip			10	517311	6079652	516761	6079961	6	
r58	VRK 1834 - (Radastų g.) Pamieris - Mieros upė - Jurgiškės - VRK 1813	2V	Ž	G	5	2.506	2.506	Kelias	Taip			10	517258	6083463	515596	6083615	6	
r59	Būbliai - Būblių kapinės	4V	Ž	G	6	0.167	0.167	Kelias				3	522701	6077278	522698	6077120	6	
r60	Dovainonys - Valymo įrenginiai	2V	Ž	G	5	0.605	0.605	Kelias	Taip			10	516267	6078318	516415	6077766	6	
r61	(Dambravos g.) VRK Nr. 1813 Juodiškės - Naujakuriai link Nedėjos upės	3V	G	P	3	0.380	0.380	Kelias				10	517476	6081724	517256	6081415	6	
r62	(Žilvičių g.) Kelio Karčiupis - Automaistralės tarnyba r30 atšaka į S/B "Viltis"	2V	Ž	G	6	0.301	0.301	Kelias				10	508386	6086302	508312	6086507	6	
r63	(Laukų g.) Antakalnis - Laukų gatvės tęsinys	2V	Ž	G	5	0.471	0.471	Kelias		Taip		10	521407	6079357	520948	6079341	6	
r64	Dovainonys – Dovainonių atodanga "Mergakalnis"	3V	G	P	3	0.251	0.251	Kelias				10	515870	6076670	515714	6076525	6	
rg1	Bebrų g.	D	Ž	B	3	0.504	0.887	Gatvė	Taip			12	511075	6085850	510340	6086114	4	Paprastasis remontas
		D	G	B	3	0.383												
rg2	Aušros g.	D	Ž	P	4	0.230	0.230	Gatvė	Taip			12	521968	6079015	521861	6078891	6	
rg3	Eglių g.	D	A	B	4	0.355	0.355	Gatvė	Taip			12	522462	6079569	522627	6079261	4	Paprastasis remontas
rg4	Ežero g.	D	G	B	3	0.575	0.821	Gatvė				12	522011	6078747	522478	6079011	3	Kapitalinis remontas
		D	Ž	P	3	0.247											5	
rg5	Kaspariškių g.	D	A	P	4	0.203	0.203	Gatvė	Taip			12	522163	6079680	522233	6079498	6	
rg6	Laukų g.	D	A	P	6	0.748	0.748	Gatvė	Taip			12	521905	6079368	521358	6079480	6	
rg7	Liepų g.	D	A	G	4	0.205	0.205	Gatvė	Taip			12	521727	6079097	521925	6079148	6	
rg8	Pentiškių g.	D	A	B	4	0.363	0.363	Gatvė	Taip			12	521879	6079648	522078	6079441	2	Paprastasis remontas
rg9	Rožių g.	D	A	P	5	0.624	0.624	Gatvė	Taip			12	522016	6079402	522543	6079437	6	
rg10	Šviesos g.	D	Ž	P	5	0.187	0.560	Gatvė	Taip			12	522104	6079279	522610	6079297	5	Kapitalinis remontas
		D	A	P	5	0.373			Paprastasis remontas									
rg11	Trumpoji g.	D	Ž	G	4	0.570	0.570	Gatvė	Taip			12	522384	6079378	522362	6079099	6	
rg12	Pravažiavimas nuo Strėvos g. 7,9 iki Strėvos g. 11	D	Ž	B	3	0.160	0.160	Gatvė				12	522968	6077211	523055	6077279	6	
rg13	Pravažiavimas nuo kelio Uogintų kaime iki Uogintų k. 8	D	Ž	B	3	0.130	0.193	Gatvė				12	520514	6080920	520483	6081060	5	Paprastasis remontas
		D	Ž	B	3	0.063												
rg14	Alytaus g.	D	A	B	4	0.236	0.236	Gatvė	Taip			12	516179	6077201	516110	6077398	4	Paprastasis remontas
rg15	Ažuolų g.	D	A	G	4	0.264	0.264	Gatvė	Taip			12	515417	6077145	515234	6077319	6	
rg16	Dariaus ir Girėno g.	D	A	G	5	0.257	0.488	Gatvė	Taip			12	515919	6077248	515925	6077711	6	
		D	A	P	5	0.231												
rg17	Gedimino g.	D	A	B	4	0.456	1.126	Gatvė	Taip			12	516075	6077229	516039	6076311	1	Paprastasis remontas
		D	A	G	4	0.562			6									
		D	A	G	4	0.108												
rg18	Gojaus g.	D	A	G	4	0.175	0.175	Gatvė	Taip			12	515882	6077498	515709	6077511	6	

rg19	J. Aisčio g.	D	A	P	5	0.246	0.246	Gatvė	Taip			12	515633	6077211	515586	6077452	6	
rg20	Pavasario g.	D	A	B	4	0.287	0.287	Gatvė	Taip			12	515892	6077375	515606	6077342	4	Paprastasis remontas
rg21	Pilkapių g.	D	A	P	4	0.124	0.124	Gatvė	Taip			12	515898	6076909	515778	6076938	6	
rg22	Sodų g.	D	A	B	4	0.572	1.029	Gatvė	Taip			12	516179	6077201	516171	6076465	3	Kapitalinis remontas
		D	Ž	B	4	0.457												
rg23	Šilo g.	D	A	B	4	0.225	0.225	Gatvė	Taip			12	515633	6077211	515686	6076996	4	Paprastasis remontas
rg24	Tvenkinio g.	D	A	P	4	0.153	0.153	Gatvė	Taip			12	516017	6077247	516027	6077398	6	
rg25	V. Didžioko g.	D	A	G	4	0.152	0.152	Gatvė	Taip			12	515483	6077159	515461	6077309	6	
rg26	Vytauto g.	D	A	B	5	0.784	0.784	Gatvė	Taip			12	516179	6077201	515417	6077145	1	Paprastasis remontas
rg27	Gastilionių g.	D	A	G	7	0.241	0.896	Gatvė	Taip			12	509519	6084520	510365	6084511	6	
		D	A	G	8	0.390												
		D	G	B	4	0.264												
rg28	Gėlių g.	D	A	P	5	0.155	0.155	Gatvė	Taip			12	509802	6084599	509765	6084448	6	
rg29	Klevų g.	D	Ž	P	4	0.166	0.166	Gatvė	Taip			12	509863	6084548	510027	6084520	6	
rg30	Lauko g.	D	Ž	P	4	0.198	0.198	Gatvė	Taip			12	510049	6084605	510004	6084412	6	
rg31	Liepų g. akligatvis	D	Ž	P	5	0.164	0.164	Gatvė	Taip			12	518672	6080980	518681	6081144	6	
rg32	Liepų g.	D	Ž	P	3	0.777	0.866	Gatvė	Taip			12	518565	6081531	518760	6080990	6	
		D	G	P	3	0.088												
rg33	Pievų g.	D	A	B	6	0.623	0.623	Gatvė	Taip			12	519146	6078498	518911	6078086	3	Paprastasis remontas
rg34	Krunos g.	D	G	P	5	0.205	0.205	Gatvė		Taip		12	506830	6086023	506670	6086037	6	
rg35	Miško g.	D	Ž	P	5	0.363	1.493	Gatvė	Taip			12	506999	6085994	508105	6086905	5	Paprastasis remontas
		D	A	P	5	1.033												
		D	G	B	5	0.098												
rg36	Pušyno g.	D	G	P	3	0.193	0.193	Gatvė	Taip			12	507575	6086385	507655	6086289	6	
rg37	Tulpių g.	D	Ž	P	5	0.257	0.454	Gatvė	Taip			12	507387	6086177	507314	6086422	6	
		D	Ž	P	5	0.198												
rg38	Obuolių g.	D	Ž	B	5	0.488	0.488	Gatvė	Taip			12	517257	6083103	517636	6082878	4	Paprastasis remontas
rg39	Žuvėdrų g.	D	A	P	5	0.392	0.392	Gatvė	Taip			12	513427	6080840	513771	6080664	6	
rg40	A. Baranausko g.	D	A	B	5	0.469	0.469	Gatvė	Taip			12	513549	6080774	513771	6080664	3	Paprastasis remontas
rg41	Alyvų g.	D	G	B	4	0.144	0.362	Gatvė	Taip			12	514704	6081328	514907	6081144	3	Kapitalinis remontas
		D	Ž	B	4	0.218												Paprastasis remontas
rg42	Aštrų g.	D	A	P	5	0.388	0.388	Gatvė	Taip			12	513991	6081759	514343	6081597	6	
rg43	Ažuolų g.	D	G	G	4	0.099	1.373	Gatvė	Taip			12	514549	6081365	514365	6081100	6	Kapitalinis remontas
		D	Ž	B	5	0.545												
		D	Ž	G	5	0.328												
		D	A	G	5	0.401												
rg44	Beržų g.	D	A	P	5	0.323	0.541	Gatvė	Taip			12	514056	6081987	513915	6081554	6	Kapitalinis remontas
		D	Ž	B	5	0.219												
rg45	Byliškių g.	D	Ž	P	6	0.900	1.015	Gatvė	Taip	Taip		12	513720	6081872	513031	6081665	6	
		D	G	B	6	0.115												
rg46	Etnografių g.	D	A	B	5	0.640	0.670	Gatvė	Taip			12	513597	6081093	513539	6081001	3	Paprastasis remontas
		D	A	B	5	0.030												
rg47	Pravažiamas nuo Rumšos g. 7 iki Ažuolų g. 34	D	A	B	5	0.157	0.195	Gatvė				12	514343	6081597	514513	6081507	3	Paprastasis remontas
		D	Ž	B	5	0.038												
rg48	Pravažiamas nuo Marių g. 103 iki 101B	D	Ž	P	4	0.074	0.074	Gatvė				12	513047	6080635	513085	6080576	6	
rg49	Pravažiamas nuo Marių g. 32 iki 30A	D	Ž	P	4	0.082	0.082	Gatvė				12	513409	6080835	513360	6080897	6	
rg50	Pravažiamas nuo Ažuolų g. 22 iki Ažuolų g. 22B	D	Ž	P	3	0.088	0.088	Gatvė				12	514790	6081482	514862	6081432	6	
rg51	Pravažiamas nuo Užtakų g. iki Užtakų g. 57B	D	Ž	P	5	0.048	0.048	Gatvė				12	514053	6080756	514026	6080717	6	
rg52	Pravažiamas nuo Užtakų g. tarp Užtakų g. 45 ir 47 iki Purių gatvės	D	Ž	B	3	0.654	0.654	Gatvė				12	514256	6080721	514654	6080220	3	Paprastasis remontas
rg53	Pravažiamas nuo Nemuno gatvės iki Kauno marių	D	Ž	B	6	0.457	0.457	Gatvė		Taip		12	513847	6080718	513779	6080344	3	Rekonstrukcija
rg54	J. Aisčio g.	C	A	B	6	0.564	0.564	Gatvė	Taip			20	514153	6081222	514578	6080865	1	Paprastasis remontas
rg55	Jaunystės g.	D	Ž	B	5	0.152	0.152	Gatvė	Taip			12	513305	6081116	513281	6080974	3	Kapitalinis remontas
rg56	Kaštonų g.	D	Ž	P	3	0.087	0.087	Gatvė	Taip			12	514109	6081577	514186	6081537	6	
rg57	Kokalnio g.	D	A	B	5	0.246	0.246	Gatvė	Taip			12	513199	6080735	513314	6080529	3	Paprastasis remontas
rg58	Kranto g.	D	A	B	5	0.124	0.124	Gatvė	Taip			12	513261	6080586	513289	6080667	3	Paprastasis remontas
rg59	L. Lekavičiaus g.	D	A	P	6	0.130	0.550	Gatvė	Taip		Taip	12	513301	6081377	513362	6081278	6	
		D	Ž	P	7	0.111												
		D	A	P	7	0.309												
rg60	Liepų g.	D	A	P	5	0.324	0.391	Gatvė	Taip			12	514037	6081852	514386	6081679	5	Paprastasis remontas
		D	A	P	5	0.067												
rg61	Maironio g.	D	A	P	5	0.325	0.325	Gatvė				12	514274	6080994	514056	6080755	6	
rg62	Marių g.	D	A	G	5	0.430	1.247	Gatvė	Taip		Taip	12	513872	6082056	513752	6081353	6	
		D	A	B	5	0.361												
		D	A	P	5	0.124												
		D	Ž	P	3	0.276												
		D	A	B	5	0.056												

rg63	Įlankos g.	C	A	P	7	0.538	0.538	Gatvė				20	512992	6081144	513045	6080645	6	
rg64	Miško aklg.	D	Ž	B	3	0.127	0.127	Gatvė	Taip			12	514082	6080595	513964	6080554	3	Paprastasis remontas
rg65	Mokyklos g.	D	A	G	5	0.137	0.272	Gatvė	Taip			12	513877	6081436	513939	6081253	6	
		D	A	P	5	0.135												
rg66	Muziejaus g.	D	A	G	6	0.392	0.392	Gatvė	Taip			12	514000	6081221	513813	6080879	6	
rg67	Nedėjos g.	D	A	P	4	0.139	0.139	Gatvė	Taip			12	513612	6080898	513549	6080774	6	
rg68	Nemuno g.	D	A	B	5	0.227	0.227	Gatvė	Taip			12	513911	6080830	513771	6080664	2	Paprastasis remontas
rg69	Nemuno g.	D	A	B	6	0.388	0.388	Gatvė				12	514092	6081173	513911	6080830	3	Paprastasis remontas
rg70	P. Cvirkos g.	D	A	B	5	0.371	0.371	Gatvė	Taip			12	513907	6081559	514237	6081389	3	Paprastasis remontas
rg71	Pajūrio g.	D	Ž	P	7	0.145	0.145	Gatvė	Taip			12	513019	6080446	513150	6080468	6	
rg72	Pievelių g.	D	A	P	5	0.584	0.584	Gatvė	Taip			12	514267	6081879	513999	6081375	6	
rg73	Pravienos g.	D	A	P	5	0.144	0.144	Gatvė				12	513718	6080849	513650	6080722	6	
rg74	Purienų g.	C	G	B	5	0.438	0.864	Gatvė	Taip			20	514607	6080879	514654	6080220	3	Paprastasis remontas
		C	Ž	B	5	0.077												
		D	G	B	5	0.349												
rg75	Rumšos g.	C	A	G	6	0.714	0.714	Gatvė	Taip			20	514442	6081789	514121	6081166	6	
rg76	S. Nėries g.	C	A	G	6	0.418	0.418	Gatvė	Taip			20	514122	6081166	513755	6081348	6	
rg77	Slėnio g.	D	Ž	B	4	0.343	0.899	Gatvė	Taip			12	514158	6080708	514486	6080011	3	Paprastasis remontas
		D	A	B	4	0.249												
		D	G	B	4	0.157												
		D	G	B	4	0.150												
rg78	Šlaito aklg.	D	Ž	G	0	0.085	0.157	Gatvė	Taip			12	513847	6080720	513923	6080597	6	
		D	Tr	G	0	0.071												
rg79	Taikos g.	D	A	P	5	0.393	0.393	Gatvė	Taip			12	513677	6081207	514002	6081001	6	
rg80	Žalioji g.	D	A	B	5	0.110	0.110	Gatvė	Taip			12	513780	6081116	513729	6081019	5	Paprastasis remontas
rg81	Užtakėlio g.	D	A	G	5	0.209	0.290	Gatvė	Taip			12	514637	6081128	514492	6080979	6	
		D	G	P	3	0.081												
rg82	Užtakų g.	C	A	P	6	1.694	1.694	Gatvė	Taip			20	513556	6081015	515092	6081029	5	Paprastasis remontas
rg83	V. Daunio g.	D	Ž	B	5	0.227	0.227	Gatvė	Taip			12	514374	6080891	514416	6081052	3	Kapitalinis remontas
rg84	Vajakiškių g.	D	A	G	6	0.555	0.917	Gatvė	Taip			12	513734	6081872	513779	6081497	6	Kapitalinis remontas
		D	Ž	B	6	0.362												
rg85	Vytauto g.	D	A	G	5	0.261	0.559	Gatvė	Taip			12	514532	6081208	515000	6081113	6	
		D	G	B	5	0.143												
		D	G	G	5	0.155												
rg86	Taikos skg.	D	Ž	P	4	0.099	0.099	Gatvė				12	513779	6081115	513823	6081203	6	
rg87	Krunos g.	D	A	G	5	0.328	0.328	Gatvė	Taip			12	507047	6086393	506734	6086425	6	

BENDRAS KELIŲ/GATVIŲ ILGIS: 110.561

ŽIEŽMARIŲ APYLINKIŲ SENIŪNIJA

zm1	(Pamiškės g.) Turloviškių k. kelias	2V	A	P	4	0.464	1.524	Kelias		Taip		10	529480	6072455	529702	6071429	5	Kapitalinis remontas
		2V	Ž	P	4	0.513												
		2V	G	P	4	0.548												
zm2	(Gajaučiznos g.) Kairiškės - Kairiškėlės	2V	G	P	4	1.267	1.267	Kelias	Taip			10	523966	6069960	524013	6068764	6	
zm3	Kertauninkai - Mediniai Strėvininkai	1V	Ž	G	6	1.968	1.968	Kelias	Taip			10	525535	6075909	524417	6074310	6	
zm4	(Dvaro g.) Stoniava - Bandokelis	2V	Ž	G	5	0.752	1.164	Kelias	Taip			10	524078	6076145	523348	6075275	6	
		2V	G	P	4	0.412												
zm5	Sodų vidaus kelias	2V	Ž	G	6	1.274	1.274	Kelias	Taip			10	524966	6075241	524078	6076145	6	
zm6	(Strėvos g.) Mediniai Strėvininkai - Strėvininkų miškas	1V	Ž	G	8	0.444	2.469	Kelias	Taip			10	523348	6075275	525153	6073620	6	
		2V	Ž	G	6	1.446												
		1V	A	G	6	0.578												
zm7	Žalvarniai - Strėvininkų Babiliai - Kruonio kelias	1V	Ž	G	6	1.749	1.749	Kelias	Taip			10	527704	6072439	526113	6072943	6	
zm8	Kelias į Martiniškių k. kapines	4V	G	P	4	0.560	0.560	Kelias	Taip			3	530543	6071964	530829	6072359	6	
zm9	(Kairiškių g.) Bulotai - Kairiškės - Pridotkai	1V	A	G	8	1.815	6.582	Kelias	Taip			10	521831	6070087	527541	6071600	6	
		1V	Ž	G	8	4.768												
zm10	(Margelių g.) Kairiškės - Kovaičiai	1V	Ž	G	7	2.696	2.696	Kelias				10	523498	6069919	521771	6068003	6	
zm11	(Lauko g.) Juknonių sankryža - Pakertai - Srėvininkų Babilai	1V	Ž	G	6	0.621	1.099	Kelias	Taip			10	526955	6070386	526674	6071275	6	
		1V	Ž	G	8	0.478												
zm12	(Juknonių g.) Juknonių k. kelias	2V	G	P	4	0.529	0.529	Kelias	Taip			10	526666	6070678	526182	6070466	6	
zm13	Dainiai - Eigeniškės	1V	Ž	G	6	2.257	2.257	Kelias	Taip			10	525922	6067485	528161	6067293	6	
zm14	Kaukinės k. kelias	2V	G	P	4	0.021	2.148	Kelias	Taip			10	530848	6064315	530673	6062229	6	
		1V	Ž	G	6	0.855												
		3V	G	P	3	1.272												
zm15	Kelias į Balceriškių k. kapines	4V	G	P	3	0.101	0.101	Kelias				3	531454	6068565	531547	6068539	6	
zm16	Sutartiškių sankryža - Kaukinė	1V	Ž	G	5	1.545	3.439	Kelias	Taip			10	527824	6064955	530848	6064315	6	
		1V	Ž	G	6	1.894												

zm17	(Sodžiaus g.) Dainiai - Kulukiškės - Klenauka	1V	Ž	G	6	1.648	3.047	Kelias	Taip			10	529431	6065350	529431	6065538	6		
		1V	Ž	P	6	1.399													
zm18	Kaukinė - Balceriškės - Graužai	1V	Ž	G	6	1.022	7.356	Kelias	Taip			10	532553	6070944	530848	6064315	6	5	Kapitalinis remontas
		2V	G	P	4	1.875													
		2V	Ž	P	4	3.759													
		2V	G	B	3	0.700													
zm19	Kulukiškės - Balceriškės	1V	Ž	G	6	2.247	2.247	Kelias	Taip			10	531270	6067915	529227	6067130	6		
zm20	Balceriškės - Skudeniai	1V	Ž	G	6	2.261	2.541	Kelias	Taip			10	530492	6067734	530018	6070217	6		
		2V	G	P	4	0.280													
zm21	(Žalvarnių g.) Skudeniai - Turloviškės	2V	Ž	P	4	1.273	2.511	Kelias	Taip	Taip		10	529571	6069841	529720	6072266	6		
		2V	A	P	5	0.855													
		2V	Ž	P	5	0.383													
		1V	Ž	G	6	2.062													
zm22	(Skudenių g.) Pakertų dirbtuvės - Skudeniai	1V	Ž	G	6	2.062	2.062	Kelias	Taip			10	528193	6069667	530115	6069955	6		
zm23	(Ilgoji g., Lauko g.) Pakertai - Mūro Strėvininkai	1V	Ž	G	6	2.911	2.911	Kelias	Taip			10	528560	6070695	531309	6071200	6		
zm24	Mūro Strėvininkai - Strėvos upė	3V	G	P	3	0.437	0.437	Kelias	Taip			10	532461	6071573	532672	6071927	6		
zm25	Žalvarnių k. kelias	3V	G	P	4	0.532	0.532	Kelias	Taip			10	529769	6072978	529335	6072749	6		
zm26	Dalinonys - Zagurnai	3V	Ž	G	3	1.089	1.089	Kelias		Taip		10	534754	6077863	534496	6076954	6		
zm27	Vladikiškių k. kapinės - Tarpumiškis	2V	Ž	G	8	1.644	1.644	Kelias	Taip	Taip		10	529605	6076772	530982	6076348	6		
zm28	Vladikiškės - Triliškės	1V	Ž	G	6	1.604	1.604	Kelias	Taip			10	529410	6076392	528325	6077540	6		
zm29	(Kalno g., Vladikiškių g.) Aviliai - Vladikiškės	1V	A	G	8	1.194	1.194	Kelias	Taip			10	527520	6076908	528441	6077637	6		
zm30	Tarpumiškis - Geri Vakarai	2V	Ž	G	6	1.765	4.522	Kelias	Taip			10	531705	6076668	534126	6080392	6		
		2V	G	P	5	2.037													
		2V	Ž	G	7	0.719													
zm30	Tarpumiškis - Geri Vakarai	2V	Ž	G	6	0.138	0.213	Kelias	Taip			10	531705	6076668	534126	6080392	6		
		2V	Ž	G	5	0.075													
		1V	A	G	8	0.664													
zm31	(Kiemelių g., dalios g.) Stasiūnai - Kriauciškės - Rečionys	2V	Ž	P	4	1.389	3.940	Kelias	Taip			10	530268	6078726	533360	6080620	6	5	Paprastasis remontas
		3V	G	P	3	0.645													
		1V	Ž	G	6	1.242													
		2V	Ž	G	4	1.573													
zm32	Tarpumiškis - Paltininkai - Kasilionis	2V	Ž	G	6	1.785	3.358	Kelias	Taip			10	532885	6078853	534827	6079616	6		
		2V	Ž	G	6	1.785													
zm33	Kelias į Skudenių k. kapines	4V	G	P	4	0.574	0.778	Kelias	Taip			3	530824	6071055	530739	6070435	6		
		4V	G	P	3	0.204													
zm34	Tarpumiškis - Pajautiškės	2V	Ž	G	6	1.971	6.199	Kelias	Taip	Taip	Taip	10	529400	6075722	534909	6076815	6		
		2V	Ž	G	8	4.228													
zm35	(Parko g., Skardžio g., Pušyno g.) Bačkony - Strošiūnai - Dubuoklio upelis	2V	Ž	G	5	0.437	5.814	Kelias	Taip	Taip	Taip	10	537601	6072424	532490	6073816	6		
		2V	G	P	5	3.431													
		3V	G	P	3	0.604													
		3V	G	B	3	1.341													
zm36	(Želmenos g.) Strošiūnai - Kudonys	2V	Ž	P	5	1.687	1.687	Kelias	Taip			10	536204	6073496	536114	6071830	6		
zm37	(Viršlos g.) Kudonys - Mijaugonys	3V	G	P	3	0.452	0.452	Kelias	Taip			10	536202	6072278	536650	6072235	6		
zm38	(Ežero g.) Liutonys - Kudonys	1V	Ž	G	8	1.206	2.392	Kelias	Taip			10	534951	6072109	537291	6071738	6		
		2V	Ž	G	5	1.185													
zm39	Kudonys - Strėvos upė	3V	G	P	3	0.626	0.626	Kelias	Taip			10	536692	6071764	536677	6071147	6		
zm40	(Kiementos g., Ilgoji g.) Liutonys - Burbiškių sankryža - Eglinka	1V	Ž	G	6	1.814	6.151	Kelias	Taip			10	534750	6071457	532182	6067622	6		
		3V	G	P	4	0.684													
		1V	Ž	G	8	3.183													
		3V	Ž	P	4	0.470													
zm41	Užubalio miškas - Eglinka	3V	G	P	4	0.533	0.533	Kelias	Taip			10	532957	6067091	533362	6066750	6		
zm42	Šarkiškės - Dauginava	2V	G	P	4	1.504	1.504	Kelias	Taip			10	532075	6069393	533497	6069092	5	Kapitalinis remontas	
zm43	Piktakiemis - Karveliškės	3V	G	P	3	0.345	0.345	Kelias	Taip			10	534947	6067800	535266	6067853	6		
zm44	Burbiškės - Verdinė	1V	Ž	G	6	1.439	2.383	Kelias	Taip			10	533690	6068887	535522	6068402	6		
		2V	Ž	P	4	0.944													
zm45	Krasnasėlis - Girelės kelio sankryža	3V	G	P	3	0.992	0.992	Kelias	Taip	Taip		10	535568	6070180	535888	6069424	6		
zm46	Girelės kelias link šiltnamių	2V	Ž	G	5	0.478	1.708	Kelias	Taip			10	534923	6069102	536391	6069222	6		
		2V	Ž	P	4	1.230													
zm47	Kaišiadorių mst. kapinės - Rečionys - Geri Vakarai	3V	G	P	4	2.887	2.887	Kelias	Taip			10	531431	6080319	532846	6080737	6		
zm48	Medinių Strėvininkų kelias	2V	G	P	4	0.591	0.591	Kelias		Taip		10	524317	6073305	524358	6072811	6		
zm49	Medinių Strėvininkų sankryža - Bundiškės	2V	Ž	G	4	1.848	1.848	Kelias	Taip			10	523824	6074914	522420	6074604	6		
zm50	(Upės g.) MSV gyvenvietė - Medinių Strėvininkų k. kapinės - Upės gatvė	1V	A	G	8	1.104	1.763	Kelias	Taip			10	527742	6073522	526076	6074025	6		
		2V	Ž	P	4	0.400													
		2V	G	P	4	0.259													
zm51	Kelias į Juknionių k. kapines	4V	G	G	4	0.487	0.487	Kelias	Taip			3	527595	6071148	527173	6070945	6		
zm52	Liutonys - Strošiūnai	1V	Ž	G	8	2.166	2.166	Kelias	Taip			10	534674	6071819	535875	6073540	6		

zm53	Pakertai - Mūro Strėvininkų kelias	1V	Ž	G	6	0.389	0.389	Kelias	Taip			10	531366	6071565	531309	6071200	6	
zm54	Kibučiai - Buivydonių k. kapinės	3V	Ž	G	3	0.489	1.812	Kelias	Taip			10	526271	6068094	525583	6068920	6	
		2V	Ž	G	6	1.323												
zm55	Sodų g. Burbiškių k.	3V	G	P	4	0.615	0.615	Kelias				10	533478	6069268	533787	6069640	6	
zm56	Karveliškės - Piktakiemio miškas	2V	G	P	4	0.455	0.455	Kelias				10	534468	6067979	534388	6067544	6	
zm57	(Miško g.) Triliškės - buv. Lapių fermos	2V	Ž	G	5	0.790	0.790	Kelias				10	529408	6076134	528652	6076262	6	
zm58	Pridotkai - Žiukai	3V	G	P	3	0.281	0.281	Kelias				10	521867	6070005	521785	6069742	6	
zm59	Kriaučiškės - Tarpumiškis	2V	Ž	G	6	1.324	1.548	Kelias	Taip			10	531922	6079539	532532	6078227	6	
		2V	Ž	G	7	0.223												
zm60	VRK Nr. 1806 - Palimšio k. 7	1V	Ž	G	6	0.624	0.624	Kelias		Taip		10	524654	6071404	524541	6070924	6	
zm61	Padūmė - Matelskai	2V	G	P	4	0.658	0.658	Kelias		Taip		10	524775	6070058	525053	6069550	6	
zm62	VRK Nr. 4718 - Pakertų kelias	1V	Ž	G	6	1.297	1.297	Kelias	Taip			10	530267	6072074	530143	6071024	6	
zm63	Skudeniai - Nauja Slabada	3V	G	P	4	0.511	0.511	Kelias	Taip			10	529556	6069838	529656	6069353	6	
zm64	Dainiai - Naujoji Slabada	2V	Ž	G	5	1.124	2.335	Kelias			Taip	10	528171	6068001	530453	6068166	6	
		3V	G	P	3	0.702												
		2V	A	G	5	0.509												
zm65	Kairiškės - Gajaučizna	3V	G	P	3	0.531	0.531	Kelias		Taip		10	524614	6069995	524555	6069476	6	
zm66	Kibučių k. kelias	3V	G	P	3	0.324	0.324	Kelias				10	526615	6068371	526741	6068658	6	
zm67	Ščebnica - Pažardis	1V	Ž	G	7	1.879	2.391	Kelias	Taip			10	524790	6080262	525957	6078722	6	
		1V	Ž	G	6	0.216												
		1V	Ž	G	5	0.296												
zm68	Eigeniškių k. kelias	3V	G	P	3	0.482	0.482	Kelias		Taip	Taip	10	525572	6066909	526019	6066788	6	
zm69	Stoniavos sodų vidaus kelias	1V	A	G	6	3.477	3.477	Kelias	Taip			10	524258	6076862	527418	6075428	6	
zm70	Kelias į Kudonių k. kapines	4V	G	P	3	0.040	0.040	Kelias	Taip			3	536240	6072620	536280	6072615	6	
zm71	(Žalvarnių g.) Mūro Strėvininkai - kolektyviniai sodai	2V	Ž	G	5	0.748	0.748	Kelias	Taip			10	528566	6072153	528779	6072847	6	
zm72	Liutonių gamybiniai sandėliai - Kiementos upė	3V	G	P	4	0.337	0.337	Kelias				10	534203	6071421	534298	6071111	6	
zm73	Kelias į Strošiūnų k. kapines	4V	G	P	3	0.352	0.352	Kelias				3	534564	6073412	534447	6073725	6	
zm74	Aviliai - Kertauninkų miškas	1V	Ž	G	6	1.045	1.045	Kelias	Taip			10	527505	6076902	526620	6076975	6	
zm75	Triliškės - Triliškių g. 7	2V	A	G	8	0.345	0.345	Kelias				10	529651	6075498	529318	6075508	6	
zm76	Graužai - Aleksiejūniškės	2V	G	P	4	2.688	2.688	Kelias	Taip	Taip		10	530341	6069025	532097	6070481	6	
zm77	Kelias į Burbiškių k. kapines	4V	G	P	4	0.212	0.212	Kelias				3	534199	6069495	533988	6069488	6	
zm78	Kelias į Dalinonių k. kapines	4V	G	P	4	0.304	0.304	Kelias				3	535288	6078040	535309	6077741	6	
zm79	(Kalno g.) Kalno gatvė - Vladikiškės	3V	G	P	3	0.322	0.322	Kelias	Taip			10	528317	6077532	528103	6077765	6	
zm80	Pažardžio k. kelias	3V	G	P	3	0.666	0.666	Kelias	Taip			10	525146	6079039	525578	6078755	6	
zm81	Kelias į Bačkonių k. kapines	4V	Ž	P	3	0.095	0.095	Kelias				3	532914	6073804	532970	6073866	6	
zm82	Kelias į Kairiškių k. kapines	4V	G	P	3	0.118	0.118	Kelias				3	523918	6069950	523923	6070057	6	
zm83	Turloviškės - SB Kertus	3V	G	G	4	0.934	0.934	Kelias		Taip		10	529071	6071008	528672	6071642	6	
zm84	Kelias į Turloviškių k. kapines	4V	Ž	G	4	0.049	0.049	Kelias	Taip			3	529886	6072171	529873	6072133	6	
zm85	Kasilionys - sankryža - Dalinonys	1V	Ž	G	6	1.751	1.751	Kelias	Taip			10	534493	6078393	535851	6078189	6	
zm86	Buivydonių k. kelias	3V	G	P	3	0.227	0.227	Kelias				10	525510	6067955	525435	6067744	6	
zm87	Kelias į Pakertų k. kapines	4V	G	P	3	0.128	0.128	Kelias				3	528519	6070166	528602	6070092	6	
zm88	Kelias į Dainių k. kapines	4V	G	P	3	0.065	0.065	Kelias				3	528180	6068469	528245	6068474	6	
zm89	Kulukiškės - Naujosios Slabados k. kapinės	4V	G	P	4	0.506	0.506	Kelias				3	529441	6067228	529258	6067649	6	
zm90	VRK Nr. 4718 - Mūro Strėvininkai	3V	G	P	3	0.464	0.464	Kelias				10	531094	6071712	531232	6072140	6	
zm91	Kelias į SB Baltasis berželis	2V	A	G	6	1.050	1.050	Kelias	Taip			10	526098	6079762	525957	6078722	6	
zm92	(Vilniaus g.) Bačkonių k. kelias	3V	G	P	3	0.288	0.288	Kelias	Taip			10	532660	6073049	532525	6072803	6	
zm93	Kelias į Kiemelių k.	2V	Ž	G	5	0.453	0.453	Kelias	Taip			10	530997	6079174	530704	6079485	6	
zm94	Strošiūnų k. kapines - Pušyno g. 3	3V	G	P	3	0.435	0.435	Kelias				10	534797	6073495	534562	6073413	6	
zm95	(Vladikiškių g., Pavasario g.) Vladikiškės - Stasiūnai	1V	A	G	8	0.881	0.881	Kelias	Taip			10	529290	6078209	530077	6078536	6	
zmg1	Elektrinės g.	D	Ž	P	5	0.409	0.409	Gatvė	Taip			12	532973	6072951	533025	6072751	6	
zmg2	Vilniaus g.	D	Ž	P	5	0.462	0.462	Gatvė	Taip			12	532637	6073218	532833	6072864	6	
zmg3	Posūkio g.	D	Ž	G	4	0.182	0.182	Gatvė	Taip			12	530314	6079266	530308	6079396	6	
zmg4	Vladikiškių g.	D	A	P	8	1.034	1.034	Gatvė	Taip			12	528441	6077637	529290	6078209	6	
zmg5	Rožių g.	D	A	P	5	0.286	0.286	Gatvė	Taip			12	535286	6071748	535293	6071465	5	Paprastasis remontas
zmg6	Strėvos g.	D	Ž	P	8	0.487	1.279	Gatvė	Taip			12	535111	6071444	535111	6071444	5	Paprastasis remontas
		D	A	P	8	0.792												
zmg7	Morkūnų g.	D	Ž	G	5	0.345	0.345	Gatvė	Taip			12	525057	6073555	525166	6073312	6	
zmg8	Naujoji g.	D	Ž	G	4	0.354	0.354	Gatvė	Taip			12	528544	6077956	528508	6077694	6	
zmg9	Cerkvės g.	D	Ž	P	4	0.626	0.626	Gatvė	Taip			12	532128	6071876	531986	6071338	6	
zmg10	Pravažiamas nuo Mokyklos g. iki Mokyklos g. 18	D	Ž	P	3	0.231	0.231	Gatvė				12	531498	6071515	531632	6071659	6	
zmg11	Ateities g.	D	A	B	7	0.546	0.546	Gatvė	Taip			12	528188	6070525	528519	6070166	1	Paprastasis remontas
zmg12	Pravažiamas nuo Ateities g. iki Pušų g.	D	A	P	7	0.118	0.118	Gatvė	Taip			12	528344	6070444	528237	6070397	6	
zmg13	Pravažiamas nuo Pakertų g. iki Ateities g. 13	D	Ž	P	5	0.492	0.492	Gatvė	Taip			12	528519	6070166	528100	6070132	5	Paprastasis remontas
zmg14	Ilgoji g.	D	A	P	8	0.667	0.667	Gatvė	Taip			12	527938	6070467	528560	6070695	5	Paprastasis remontas
zmg15	Liepų al.	D	A	B	8	0.236	0.236	Gatvė	Taip			12	528246	6070371	528020	6070304	1	Paprastasis remontas
zmg16	Pušų g.	D	A	G	5	0.234	0.234	Gatvė	Taip			12	528291	6070565	528438	6070475	6	
zmg17	Trumpoji g.	D	A	P	4	0.252	0.252	Gatvė	Taip			12	528318	6070958	528192	6070799	6	

zmg18	Žiedo g.	D	A	P	5	0.503	0.733	Gatvė	Taip			12	528042	6070485	528264	6070554	3	Paprastasis remontas
		D	Ž	B	5	0.230												
zmg19	Pravažiavimas nuo Pavasario g. iki Pavasario g. 6D	D	Ž	P	5	0.277	0.277	Gatvė				12	529946	6078507	529926	6078717	6	
zmg20	Pravažiavimas nuo Ateities g. iki Ateities g. 2 ir 6B	D	A	P	5	0.371	0.371	Gatvė	Taip			12	530206	6078653	530196	6078861	6	
zmg21	Miško g.	D	A	P	4	0.824	0.824	Gatvė	Taip			12	529761	6078352	530404	6077852	5	Paprastasis remontas
zmg22	Parko g.	D	Ž	G	5	0.375	0.375	Gatvė	Taip			12	530092	6078533	530619	6078337	6	
zmg22	Parko g.	D	A	G	5	0.276	0.276	Gatvė	Taip			12	530092	6078533	530619	6078337	6	
zmg23	Šilo g.	D	A	P	6	0.471	0.471	Gatvė	Taip			12	530964	6079157	531277	6078805	6	
zmg24	Tiesos g.	D	Ž	P	5	0.432	0.432	Gatvė	Taip			12	530009	6078142	529769	6077859	5	Kapitalinis remontas
zmg25	Jakų g.	D	G	P	4	0.437	0.589	Gatvė	Taip			12	528887	6078005	529273	6077566	6	
		D	Ž	P	4	0.152												
zmg26	Beržų g.	D	Ž	G	5	0.423	0.423	Gatvė	Taip			12	524323	6076299	524603	6076124	6	
zmg27	Dvaro g.	D	A	G	5	0.459	0.459	Gatvė	Taip			12	524455	6076388	524078	6076145	6	
zmg28	Serbentų g.	D	A	G	5	0.445	0.582	Gatvė	Taip			12	530086	6079259	529740	6078996	6	
		D	Ž	G	5	0.137												
zmg29	Linų g.	D	Ž	P	4	0.206	0.206	Gatvė				12	527133	6075012	527016	6074855	6	
zmg30	Vakarinė g.	D	Ž	G	3	0.443	0.443	Gatvė	Taip			12	529740	6078996	529380	6078739	6	
zmg31	Veterinarų g.	D	Ž	P	3	0.615	0.615	Gatvė		Taip	Taip	12	529872	6079632	530360	6079978	6	
zmg32	Sodžiaus g.	D	Ž	P	4	0.527	0.527	Gatvė				12	529413	6066676	528914	6066578	6	
zmg33	Sodų g.	D	Ž	P	5	0.318	0.318	Gatvė	Taip			12	524245	6076558	524258	6076862	6	

BENDRAS KELIŲ/GATVIŲ ILGIS: 162.033

ŽASLIŲ SENIŪNIJA

zs1	(Vaidžionių g.) Petkaučizna - Vaidžionys_Žaslių gelež. stotis	1V	Ž	G	6	1.905	2.367	Kelias	Taip			10	538678	6077688	538455	6079892	6	
		2V	G	P	4	0.090												
		2V	Ž	G	5	0.280												
		2V	G	P	3	0.093												
zs2	Cineikiai - Buivūnai	3V	G	P	4	2.449	2.449	Kelias	Taip			10	540505	6079208	541426	6077093	5	Kapitalinis remontas
zs3	Žasliai - Žaslių nuotekų valykla	3V	Ž	G	3	0.725	0.725	Kelias	Taip			10	536801	6080710	536132	6080593	6	
zs4	Buivūnai - Cineikiai	3V	G	P	3	0.182	0.733	Kelias	Taip			10	540278	6078905	540205	540205	6	
		3V	Ž	G	4	0.047												
		3V	G	P	3	0.426												
		3V	Ž	G	8	0.077												
zs5	Žasliai - Cineikiai	1V	A	G	6	0.482	2.694	Kelias	Taip			10	538286	6080568	540505	6079208	6	
		1V	Ž	G	6	2.211												
zs6	Cineikiai - Čiviškių k. kapinės	1V	Ž	G	6	1.125	1.870	Kelias	Taip			10	540505	6079208	542240	6078699	6	
		1V	Ž	P	6	0.744												
zs7	VRK Nr. 4717 - Žuvys - Petkaučizna	2V	Ž	G	4	0.939	1.653	Kelias	Taip			10	539737	6081211	539820	6079793	6	
		2V	G	P	4	0.713									539820	6079793	6	
zs8	Obuchovka - palei Beičiųnų tv. - kelias zs10	2V	Ž	G	6	1.239	1.239	Kelias	Taip			10	538955	6082154	539433	6081039	6	
zs9	VRK Nr. 143 - Statkūniškių pušynėlis - Čiobiškio gatvė	2V	Ž	G	6	0.941	0.941	Kelias	Taip			10	537723	6082720	538102	6081888	6	
zs10	(Čiobiškio g.) Žasliai - Karsakai	1V	Ž	G	6	3.156	3.241	Kelias	Taip			10	538029	6081844	540944	6082108	6	
		1V	A	G	8	0.085												
zs11	Karsakai - Dabravolė	1V	Ž	G	6	0.726	1.437	Kelias	Taip			10	541568	6082189	542365	6081137	6	
		1V	A	G	6	0.711												
zs12	(Senkonių g.) Karsakai - Žibavičiai	3V	G	P	3	3.365	3.365	Kelias	Taip			10	539635	6082411	541578	6082864	6	
zs13	(Slėnio g.) Eriogala - Mikalaučiškės miškas - Burbiškės	2V	G	P	4	0.160	3.271	Kelias	Taip			10	543971	6083682	542243	6086238	5	Kapitalinis remontas
		2V	G	P	4	3.111												
zs14	(Kalvų g.) Mikalaučiškės - Mikalaučiškių miškas - Laukagalys	2V	Ž	G	4	0.948	4.990	Kelias	Taip			10	541571	6086145	545105	6084748	6	
		2V	Ž	G	6	1.306												
		2V	Ž	G	5	2.736												
zs15	Kelias zs19 -aerodromas	3V	Ž	G	5	0.439	0.439	Kelias	Taip			10	541760	6084175	542197	6084194	6	
		1V	Ž	G	6	1.358												
		1V	A	G	6	1.575												
zs16	(Vilties g.) Stabintiškės - Eriogala	1V	A	G	8	0.216	3.149	Kelias	Taip			10	538738	6085007	541525	6085965	6	
		1V	A	G	6	1.575												
zs17	Stabintiškės - Uvėdos upė	3V	G	G	6	1.103	1.103	Kelias	Taip			10	538954	6085012	539037	6083928	6	
zs18	VRK Nr. 1802 - Eriogala	2V	Ž	G	5	0.293	0.293	Kelias				10	541197	6086010	541444	6085910	6	
zs19	(Kalno g.) Žibavičiai - Eriogala	1V	Ž	G	5	0.767	3.825	Kelias	Taip			10	541750	6082527	541563	6086133	6	
		1V	Ž	G	6	3.058												
zs20	(Slajos g.) Mikalaučiškės - Vilkakėmis - Bertešiūnai	1V	Ž	G	6	3.426	3.426	Kelias	Taip			10	538654	6088755	541264	6087280	6	
zs21	VRK Nr. 143 - Kapčiškės	2V	G	P	4	1.755	2.085	Kelias	Taip			10	538577	6088128	539689	6086396	6	
		2V	Ž	P	4	0.330												
zs22	(Žalioji g.) Žasliai - Naujažeris - Guronys	2V	Ž	G	6	1.607	2.658	Kelias	Taip			10	536801	6080710	536652	6078622	6	
		2V	G	P	4	1.051												
zs23	(Guronių g.) Guronys - Alkakalnis, vad. Zvaninyčia	1V	A	G	8	0.471	0.949	Kelias	Taip			10	535851	6078189	536750	6077959	6	
		1V	Ž	G	7	0.478												

zs24	(Borų g.) Žasliai - Leitiškės	3V	G	B	3	1.953	3.721	Kelias	Taip	Taip		10	535819	6084987	537599	6081884	6	
		3V	G	P	3	1.768												
zs25	VRK Nr. 1802 link Mančiūnų miško	3V	G	P	4	0.418	0.418	Kelias		Taip		10	536905	6085281	536890	6084875	6	
zs26	Totoriškės - Prozariškės - VRK Nr. 1802	1V	Ž	G	7	0.489	2.881	Kelias	Taip			10	536903	6085302	537475	6088097	6	
		1V	G	G	6	2.392												
zs27	Krionys - Krivonių-Totoriškių k. kapinės	4V	Ž	P	4	0.757	0.757	Kelias		Taip		3	536356	6089000	536845	6089490	6	
zs28	Mikalauciškės - Mikalauciškių žvyro karjeras	2V	Ž	G	6	0.441	0.854	Kelias	Taip			10	541822	6086950	542366	6086457	6	
		3V	G	G	3	0.413												
zs29	Neveliškės - Pajautiškės	3V	G	P	4	0.022	1.462	Kelias	Taip			10	536688	6076635	536614	6077950	6	
		3V	G	P	3	1.441												
zs30	(Ežero g.) Rasava - Žaslių ežeras	2V	Ž	G	6	0.427	0.427	Kelias		Taip		10	538417	6079822	538040	6079976	6	
zs31	(Panerio g.) Litviniškės - Padaliai	2V	G	P	5	2.293	3.567	Kelias	Taip			10	540359	6091580	543124	6089553	6	
		2V	Ž	P	5	1.274												
zs32	VRK Nr. 143 - Daubara	3V	Ž	P	4	0.351	0.389	Kelias	Taip			10	538384	6089300	538087	6089076	6	
		3V	Ž	P	3	0.038												
zs33	VRK Nr. 143 - Krivonių senovės gyvenvietė	3V	G	P	4	0.835	0.835	Kelias		Taip		10	538053	6089694	537272	6089449	6	
zs34	Pajautiškės - Baruolių miškas	2V	Ž	G	6	2.005	2.005	Kelias		Taip		10	537238	6076877	538433	6075356	6	
zs35	Liauriškės - Karsakų miškas	3V	Ž	G	4	0.991	1.282	Kelias	Taip			10	541006	6080570	540080	6081330	6	
		3V	G	P	3	0.291												
zs36	Pajautiškės - Strošūnų miškas	3V	Ž	G	6	0.332	0.332	Kelias		Taip		10	535916	6076049	535798	6075739	6	
zs37	VRK Nr. 143 - Mančiūnai	3V	G	P	4	0.354	0.517	Kelias		Taip		10	537940	6083701	538418	6083763	6	
		3V	A	G	5	0.164												
zs38	(Šilo g., Pajautiškių g.) Neveliškės - Pajautiškės - Strošūnų miškas	1V	A	G	8	1.919	3.242	Kelias	Taip			10	534909	6076815	537433	6077151	6	
		1V	Ž	G	8	1.323												
zs39	Bertešiūnai - Gamantos upė - Lėliai - Gečionių miškas	2V	G	P	4	2.633	2.891	Kelias	Taip			10	539750	6088775	539987	6090949	6	
		2V	G	P	4	0.258												
zs40	Lėlių kelias	3V	G	P	3	0.786	0.786	Kelias		Taip		10	541349	6089703	540686	6090123	6	
zs41	VRK Nr. 1821 - Totoriškės	3V	G	P	3	0.527	0.527	Kelias		Taip		10	536710	6088537	536427	6088106	6	
zs42	Bertešiūnai - Vilkakėmis	3V	G	P	3	1.105	1.105	Kelias		Taip		10	539350	6088778	539902	6087881	6	
zs43	Savarinė - Budelių piliakalnis	3V	G	B	3	0.671	1.107	Kelias				10	543630	6088244	542817	6088278	3	Kapitalinis remontas
		3V	G	B	4	0.436												
zs44	(Kalno g - Slėnio g.) Eiriogala	2V	Ž	G	4	0.767	0.913	Kelias	Taip			10	541697	6085277	542541	6085256	6	
		2V	G	P	4	0.146												
zs45	VRK Nr. 4717 - Benkūnai	3V	G	P	3	0.664	0.664	Kelias		Taip		10	543097	6083555	542808	6084139	6	
zs46	VRK Nr. 143 - Mančiūnų k. kapinės - Laukystos upė	4V	G	P	3	0.409	0.409	Kelias				3	537933	6084140	537613	6084306	6	
zs47	Guronys - Neveliškės	2V	Ž	G	4	0.270	0.270	Kelias		Taip		10	536845	6077996	536947	6077765	6	
zs48	(Šilo g.) Talpūnai	3V	G	P	3	0.091	0.270	Kelias				10	537601	6077442	537806	6077447	6	
		3V	Ž	G	5	0.179												
zs49	Pajautiškės - Baruoliai (palei Guronų upelį)	3V	G	P	3	0.997	0.997	Kelias		Taip	Taip	10	537074	6076793	537453	6075875	6	
zs50	Pajautiškės - Baruoliai link Strošūnų miško	3V	G	P	3	1.044	1.044	Kelias		Taip		10	536448	6076422	537133	6075640	6	
zs51	Pajautiškės - Pajautiškių k. kapinės	4V	Ž	G	5	0.189	0.189	Kelias			Taip	3	536726	6076626	536539	6076654	6	
zs52	VRK Nr.1802 - Budeliai - Budelių piliakalnis	3V	G	P	3	1.540	1.540	Kelias		Taip		10	543143	6089525	544035	6088591	6	
zs53	RK Nr. 1821 - Krionys	4V	G	P	3	0.126	0.126	Kelias			Taip	3	536393	6088860	536291	6088786	6	
zs54	Mikalauciškių miškas - Graumenos upė - Velnio akmuo	3V	G	P	3	0.617	1.020	Kelias				10	543458	6086004	544056	6086145	6	
		3V	G	P	3	0.402												
zs55	(Limino g.) VRK Nr. 4717 - Čiobiškio gatvė	3V	Ž	P	4	0.805	0.805	Kelias		Taip		10	538319	6081943	538396	6081151	6	
zs56	VK Nr. zs26 - Prozariškės	2V	G	P	4	0.368	0.368	Kelias				10	536949	6086205	537305	6086272	6	
zs57	Slajos g. akligatvis	2V	G	P	5	0.121	0.121	Kelias				10	541265	6087279	541189	6087186	6	
zs58	Mančiūnų k. akligatvis	3V	A	P	5	0.153	0.153	Kelias		Taip		10	538091	6083674	538196	6083569	6	
zs59	KK Nr. 143 - Erelių balos ež.	3V	A	G	4	0.190	0.779	Kelias				10	537608	6082268	537431	6082996	6	
		3V	G	P	4	0.588												
zs60	Žaslių k. kelias	3V	G	P	3	0.258	0.258	Kelias				10	537368	6082226	537588	6082315	6	
zs61	Naujažerio k. - Žaslių ež.	3V	Ž	G	3	0.360	0.360	Kelias			Taip	10	536819	6080049	537150	6080065	6	
zs62	RK Nr. 4717 - Ščiukiškės	3V	Ž	G	4	0.153	0.153	Kelias				10	539918	6081271	540050	6081282	6	
zs63	Cineikiai - Ščiukiškės	3V	G	P	3	0.836	0.836	Kelias				10	540944	6079149	540931	6079898	6	
zs64	KK Nr. 143 - Neveliškės	2V	Ž	G	4	0.433	0.433	Kelias				10	537189	6078198	536891	536891	6	
zs65	Pajautiškių g. - Pajautiškės	4V	G	B	3	0.098	0.098	Kelias				3	537427	6077142	537380	6077213	1	Paprastasis remontas
zsg1	Gamantos g.	D	G	P	3	0.294	0.506	Gatvė	Taip			12	541573	6086911	541666	6086851	6	
		D	Ž	P	3	0.212												
zsg2	Skarbo g.	D	Ž	P	5	0.677	0.677	Gatvė		Taip		12	541927	6087184	541725	6087013	6	
zsg3	Slajos g.	D	A	P	6	0.670	0.670	Gatvė		Taip		12	541264	6087280	541725	6086815	5	Paprastasis remontas
zsg4	Pravažiamas nuo Stoties g. iki Stoties g. 25	D	A	P	5	0.255	0.255	Gatvė			Taip	12	537460	6078032	537277	6078015	6	
zsg5	Pravažiamas nuo Stoties g. iki Stoties g. 43	D	Ž	P	5	0.146	0.146	Gatvė				12	537515	6078002	537463	6077876	6	
zsg6	Pravažiamas nuo Stoties g. iki Stoties g. 59	D	Ž	P	5	0.153	0.153	Gatvė				12	537610	6077960	537543	6077833	6	
zsg7	Pravažiamas nuo Stoties g. iki Stoties g. 81	D	Ž	P	5	0.193	0.193	Gatvė				12	537697	6077923	537636	6077752	6	
zsg8	Vincenzo Sladkevičiaus g.	D	A	P	8	0.466	0.466	Gatvė		Taip		12	536932	6078318	536750	6077959	6	

zsg9	Šilo g.	D	A	B	7	0.833	0.833	Gatvė	Taip			12	537795	6077882	537433	6077151	1	Paprastasis remontas
zsg10	Papartėlių g.	D	A	B	6	0.315	0.487	Gatvė	Taip			12	537747	6085449	537921	6085089	2	Paprastasis remontas
		D	Ž	B	6	0.172												Kapitalinis remontas
zsg11	Alyvų g.	D	A	P	5	0.412	0.412	Gatvė	Taip			12	538435	6085017	538622	6085269	6	
zsg12	Papartėlių g.	D	Ž	P	4	0.298	0.298	Gatvė				12	538025	6084931	537921	6085089	6	
zsg13	Pravažiavimas nuo Stabintiškių g. iki Alyvų g.	D	A	P	5	0.164	0.164	Gatvė				12	538486	6085286	538346	6085346	6	
zsg14	Saulės g.	D	A	P	5	0.545	0.545	Gatvė	Taip			12	538066	6084955	538435	6085016	6	
zsg15	Uvėdos g.	D	A	B	5	0.528	0.528	Gatvė	Taip			12	538371	6085437	537895	6085253	2	Paprastasis remontas
zsg16	Vilties g.	D	A	P	8	0.594	0.594	Gatvė	Taip			12	538173	6085104	538738	6085007	5	Paprastasis remontas
zsg17	Pievų g.	D	A	P	6	0.400	0.400	Gatvė	Taip			12	538490	6077595	538513	6077371	6	
zsg18	Alytaus g.	D	A	P	5	0.313	0.313	Gatvė	Taip			12	537196	6081069	537216	6080768	6	
zsg19	Bažnyčios g.	D	A	P	4	0.499	0.499	Gatvė	Taip			12	537826	6081106	538089	6080826	6	
zsg20	Borų g.	D	A	P	6	0.237	0.237	Gatvė	Taip			12	537769	6081731	537599	6081884	6	
zsg21	Čiobiškio g.	D	A	B	8	0.290	0.290	Gatvė	Taip			12	537787	6081715	538029	6081844	1	Paprastasis remontas
zsg22	Draugystės g.	D	A	G	5	0.325	0.325	Gatvė	Taip			12	536949	6081033	536988	6080720	6	
zsg23	Joninių g.	D	A	P	5	0.165	0.165	Gatvė	Taip			12	537216	6080768	537248	6080606	6	
zsg24	Naujažerio g.	D	A	P	5	1.073	1.073	Gatvė	Taip			12	536801	6080710	537831	6080920	6	
zsg25	Leopoldo Godovskio g.	D	A	P	5	0.397	0.397	Gatvė	Taip			12	537421	6081272	537468	6080881	6	
zsg26	Žalioji g.	D	A	G	5	0.302	0.302	Gatvė	Taip			12	536790	6081001	536801	6080710	6	
zsg27	Vilties g. akligatvis	D	G	P	5	0.254	0.254	Gatvė				12	538738	6085007	538655	538655	6	
zsg28	Vilniaus g. - ež. Liminas	D	G	P	3	0.231	0.231	Gatvė				12	537806	6081593	537971	6081578	6	
zsg29	Vilniaus g. - Vilniaus g. 7A	D	Ž	P	3	0.083	0.083	Gatvė				12	537876	6081228	537946	6081229	6	
zsg30	Kaišiadorių g. - Kaišiadorių g. 15	D	Ž	P	4	0.121	0.121	Gatvė				12	537617	6081107	537583	6081204	6	
zsg31	Kaišiadorių g. - Naujažerio g.	D	A	G	5	0.164	0.164	Gatvė				12	537596	6081088	537607	6080934	6	
zsg32	Draugystės g. - Alytaus g.	D	A	G	5	0.233	0.233	Gatvė				12	536969	6080879	537201	6080908	6	
zsg33	Naujažerio g. - Joninių g. 4	D	G	P	4	0.065	0.065	Gatvė				12	537100	6080732	537110	6080668	6	
zsg34	Naujažerio g. - Naujažerio g. 7C	D	G	P	4	0.167	0.167	Gatvė				12	537407	6080853	537420	6080687	6	
zsg35	Naujažerio g. - Žaslių ež.	D	G	P	3	0.096	0.096	Gatvė				12	537680	6080838	537664	6080932	6	
zsg36	Vytauto g. - Žaslių ež.	D	G	P	5	0.165	0.165	Gatvė				12	538127	6080710	537989	6080760	6	
zsg37	Vytauto g. - Vytauto g. 23	D	Ž	P	7	0.063	0.063	Gatvė				12	538034	6080932	538079	6080970	6	
zsg38	Šilo g. - Stoties g. 91	D	Ž	G	4	0.166	0.166	Gatvė				12	537697	6077708	537562	6077703	6	
zsg39	Vilniaus g., Žaslių mstl. akligatvis	D	G	P	4	0.100	0.100	Gatvė				12	537770	6081741	537853	537853	6	

BENDRAS KELIŲ/GATVIŲ ILGIS: 102.646

ŽIEŽMARIŲ SENIŪNIJA

zzg1	Alyvų g.	D	A	B	7	0.527	0.527	Gatvė	Taip			12	528211	6074845	528626	6074530	1	Paprastasis remontas
zzg2	Aronijų g.	D	Ž	B	5	0.893	0.893	Gatvė				12	529319	6074883	529229	6074064	2	Kapitalinis remontas
zzg3	A. Ažubalio g.	D	A	P	5	0.157	0.157	Gatvė	Taip			12	528504	6074272	528425	6074144	6	
zzg4	Beržų g.	D	A	P	5	0.117	0.117	Gatvė	Taip			12	528976	6074966	529063	6074887	5	Paprastasis remontas
zzg5	Gatvė tarp Kauno g. ir RK Nr. 1806	Ds	Ž	B	5	0.543	0.543	Gatvė				5	527412	6074965	527584	6074573	1	Kapitalinis remontas
zzg6	Gatvė tarp Pastrėvio g. ir Kaunos g.	D	A	P	5	0.135	0.135	Gatvė	Taip			12	527677	6074496	527585	6074410	6	
zzg7	Vytauto g. akligatvis	Ds	Ž	P	5	0.195	0.195	Gatvė				5	528338	6073872	528495	6073767	6	
zzg8	Dvaro g.	D	A	G	10	0.430	0.430	Gatvė	Taip			12	528137	6073351	527742	6073522	6	
zzg9	Žalvarnių g.	D	G	B	3	0.333	0.333	Gatvė				12	527815	6072746	528297	6072722	6	
zzg9	Žalvarnių g.	D	G	B	3	0.312	0.312	Gatvė				12	527815	6072746	528297	6072722	6	
zzg10	Gatvė tarp Žalioji g. ir Melioratorių g.	D	A	B	5	0.133	0.133	Gatvė	Taip			12	527713	6073241	527836	6073194	3	Paprastasis remontas
zzg11	Pravažiavimas nuo Dvaro g. iki Melioratorių g. 6	D	A	B	5	0.144	0.144	Gatvė	Taip			12	527911	6073451	527849	6073321	3	Paprastasis remontas
zzg12	Gėlių g.	Ds	A	P	5	0.146	0.146	Gatvė	Taip			5	528399	6074489	528560	6074325	5	Paprastasis remontas
zzg12	Gėlių g.	D	A	B	8	0.083	0.083	Gatvė	Taip			12	528399	6074489	528560	6074325	3	Paprastasis remontas
zzg13	J. Gagarino g.	D	A	P	5	0.212	0.212	Gatvė	Taip			12	527936	6074845	528108	6074721	5	Kapitalinis remontas
zzg14	Jazminių g.	D	A	P	5	0.250	0.250	Gatvė	Taip			12	527858	6075099	527699	6074911	6	
zzg15	Jubiliejinė g.	Ds	Ž	B	5	0.152	0.152	Gatvė	Taip			5	527860	6074702	527992	6074628	3	Kapitalinis remontas
zzg16	Kranto g.	D	A	B	5	0.576	0.576	Gatvė	Taip			12	527853	6074044	528371	6074090	2	Paprastasis remontas
zzg17	Lauko g.	Ds	A	G	5	0.253	0.253	Gatvė	Taip			5	528048	6074668	528246	6074515	6	
zzg18	Melioratorių g.	D	A	G	10	0.371	0.371	Gatvė	Taip			12	527820	6073158	528079	6073261	6	
zzg19	Miškininkų g.	D	Ž	P	5	0.178	0.178	Gatvė	Taip			12	528330	6074783	528212	6074650	5	Kapitalinis remontas
zzg20	Narimanto g.	D	A	P	12	0.601	0.601	Gatvė	Taip			12	528699	6074824	528338	6074356	5	Paprastasis remontas
zzg21	Žiedo g.	D	A	P	10	0.777	0.777	Gatvė	Taip			12	527957	6075007	527957	6075007	6	
zzg22	Obelių g.	D	A	B	5	0.275	0.443	Gatvė	Taip			12	527653	6075068	527828	6075185	3	Paprastasis remontas
		D	Ž	B	5	0.169												
zzg23	Pievų g.	D	A	P	5	0.384	0.384	Gatvė	Taip			12	527582	6074192	527455	6074449	6	
zzg24	Pastrėvio g.	D	A	G	5	0.526	0.526	Gatvė	Taip			12	527455	6074449	527875	6074173	6	
zzg25	Paupio g.	D	A	G	5	0.531	0.902	Gatvė	Taip			12	527810	6074472	528384	6074207	6	
		D	A	P	5	0.371												
zzg26	Rasų aklg.	D	A	G	5	0.130	0.130	Gatvė	Taip			12	527865	6074969	527957	6075007	6	
zzg27	Rožių g.	D	A	P	10	0.302	0.302	Gatvė	Taip			12	527957	6075007	528211	6074845	6	
zzg28	Sodininkų g.	Ds	Ž	B	5	0.127	0.127	Gatvė	Taip			5	527782	6074579	527896	6074524	3	Kapitalinis remontas

zzg29	Sodų g.	D	A	B	8	1.230	1.230	Gatvė	Taip			12	527891	6074519	528795	6074751	1	Paprastasis remontas	
zzg30	Statybininkų g.	D	A	P	10	0.521	0.521	Gatvė	Taip			12	527742	6073522	527528	6073047	6		
zzg31	Šermukšnių g.	D	A	P	5	0.475	0.682	Gatvė	Taip			12	529152	6074634	528875	6074677	5	Paprastasis remontas	
		D	Ž	P	5	0.070													
		D	G	B	5	0.068													
		D	Ž	B	5	0.069			Taip								2		
zzg32	Šiaurės g.	D	A	P	5	0.672	0.672	Gatvė	Taip			12	528606	6074907	528187	6074402	5	Paprastasis remontas	
zzg33	Šilo g.	D	A	P	5	0.174	0.174	Gatvė	Taip			12	529076	6074900	529211	6074791	5	Paprastasis remontas	
zzg34	Šilo g.	D	A	G	5	0.187	0.311	Gatvė	Taip			12	529319	6074883	529076	6074900	6		
		D	A	P	5	0.124													
zzg35	Taikos g.	D	A	P	5	0.300	0.300	Gatvė	Taip			12	529076	6074900	528875	6074677	5	Paprastasis remontas	
zzg36	Tilto g.	D	Ž	B	5	0.238	0.283	Gatvė	Taip			12	528381	6074156	528626	6074022	3	Kapitalinis remontas	
		D	Ž	B	5	0.046													
zzg37	Trumpoji g.	Ds	A	P	5	0.134	0.134	Gatvė	Taip			5	528378	6074444	528488	6074369	5	Paprastasis remontas	
zzg38	Tulpių g.	D	A	B	5	0.520	0.520	Gatvė	Taip			12	528872	6074846	529211	6074791	2	Paprastasis remontas	
zzg39	Tvenkinių aklg.	Ds	A	G	5	0.182	0.182	Gatvė	Taip			5	528047	6075156	528196	6075208	6		
zzg40	Vasario 16-osios g.	D	Ž	B	5	0.348	0.348	Gatvė	Taip			12	528149	6073931	527906	6074121	3	Kapitalinis remontas	
zzg41	Žalgirio g.	D	Ž	B	8	0.304	0.304	Gatvė	Taip			12	528744	6074462	528508	6074283	2	Kapitalinis remontas	
zzg42	Žalioji g.	D	Ž	B	5	0.269	0.269	Gatvė	Taip			12	527713	6073241	527676	6073156	3	Kapitalinis remontas	
BENDRAS KELIŲ/GATVIŲ ILGIS:							16.263												
IŠ VISO KAIŠIADORIŲ RAJONO SAVIVALDYBĖJE:							931.215												

VIETINĖS REIKŠMĖS VIDAUS KELIAI

Pagrindinio vidaus kelio Nr.	Kategorija	Danga	Kelio plotis, m	Apsaugos zonos dydis	Ilgis, km	Koordinatės (ašinė linija)*			
						Kelio pradžios X	Kelio pradžios Y	Kelio pabaigos X	Kelio pabaigos Y
v1	4V	G	3	3	2.850	532924	6074698	530300	6075768
v2	2V	Ž	5	10	0.967	526264	6079872	526763	6079960
v3	2V	A	6	10	0.984	526419	6081353	525565	6081743
v4	4V	G	3	3	1.727	524682	6064260	525879	6065037
v5	4V	G	3	3	2.566	541885	6081506	543514	6080197
v6	4V	G	3	3	0.784	540928	6079898	541006	6080566
v7	4V	G	3	3	2.526	528006	6059041	529595	6060022
v8	2V	A	5	10	0.510	527934	6073011	528389	6072782
v9	4V	G	3	3	1.201	523194	6070944	522966	6069838
v10	2V	Ž	6	10	0.296	527450	6081769	527742	6081763
v11	2V	Ž	7	10	1.683	515864	6086898	514450	6086089
v12	2V	Ž	5	10	1.072	508775	6086553	508312	6086507
v13	4V	G	4	3	1.424	525498	6080693	526190	6081285
v14	2V	G	4	10	1.285	528310	6082771	529248	6081959
v15	4V	G	3	3	2.502	548900	6084664	547802	6082518
v16	4V	G	3	3	0.969	539261	6091427	538696	6090696
v17	2V	A	7	10	0.509	514256	6085631	514450	6086089
v18	2V	Ž	5	10	0.750	526763	6079960	526098	6079762
v19	4V	G	3	3	0.907	515787	6062642	515164	6063070
v20	3V	G	4	10	3.179	536161	6091834	533703	6092978
v21	4V	G	3	3	1.496	550035	6084654	551046	6085688
v22	4V	G	3	3	2.964	522336	6066858	524435	6066272
v23	4V	G	3	3	0.658	525562	6084340	525409	6083748
v24	4V	G	3	3	0.838	546200	6085620	545944	6085058
v25	4V	G	3	3	3.875	550882	6086257	548196	6086614
v26	4V	G	3	3	1.756	536176	6081901	536638	6083294
v27	2V	Ž	6	10	4.056	516749	6085061	514978	6088709
v28	4V	G	3	3	1.621	522233	6061667	521057	6062532
v29	3V	G	4	10	3.973	505978	6062383	508255	6065087
v30	4V	G	3	3	0.579	544600	6083049	545126	6082921
v31	2V	Ž	5	10	0.714	513306	6066884	513966	6066968
v32	4V	G	5	3	2.089	515039	6068423	513656	6067003
v33	3V	G	4	10	2.127	531502	6073898	529837	6074015
v34	4V	Ž	4	3	1.876	530817	6089939	532445	6089596
v35	4V	G	3	3	1.625	510934	6064324	510322	6065446
v36	2V	Ž	8	10	3.158	510359	6084506	513277	6085317
v37	4V	G	3	3	2.442	521616	6073348	520357	6074711
v38	4V	G	3	3	1.826	534438	6070753	535568	6070180
v39	4V	G	3	3	0.553	524729	6082515	524444	6082756
v40	2V	A	5	10	0.708	507289	6086677	507979	6086745
v41	4V	G	4	3	1.295	538349	6084842	538941	6084209
v42	2V	A	6	10	1.035	525707	6080963	524953	6081589
v43	2V	Ž	6	10	0.184	521549	6089741	521683	6089845

v44	3V	Ž	4	10	8.116	518397	6085127	525261	6083888
v45	4V	G	3	3	1.119	527386	6057075	527751	6058062
v46	2V	Ž	6	10	2.490	533047	6076542	532832	6074167
v47	4V	G	3	3	1.573	520409	6085717	519009	6085403
v48	4V	G	3	3	1.587	542203	6083256	542980	6084566
v49	3V	G	4	10	1.125	529148	6087860	528373	6088575
v50	4V	A	4	3	0.938	537897	6084935	537612	6084306
v51	3V	Ž	4	10	1.485	510340	6086114	510995	6084785
v69	1V	A	7	10	0.513	509564	6084062	509766	6084448
v53	4V	G	4	3	2.360	533816	6091235	533567	6093066
v54	4V	G	3	3	2.330	527002	6074265	526425	6075421
v55	4V	Ž	4	3	1.757	538182	6083689	539037	6083928
v56	4V	G	3	3	1.871	542625	6080331	541076	6079662
v57	4V	G	3	3	0.744	530582	6070506	530115	6069955
v58	4V	G	3	3	1.270	525911	6082521	524764	6082555
v59	2V	Ž	5	10	0.763	527174	6078657	527198	6078007
v60	4V	G	3	3	0.441	529431	6065350	529572	6064963
v61	4V	G	3	3	1.292	534430	6084764	534873	6085623
v62	4V	G	3	3	1.054	535084	6086576	535342	6085943
v63	3V	G	4	10	1.634	526482	6061347	527314	6060190
v64	3V	G	4	10	1.289	540344	6085104	540210	6083832
v65	4V	G	3	3	0.546	519362	6067668	519734	6067885
v66	3V	Ž	5	10	0.559	521406	6084175	521580	6083656
Iš viso pagrindinių vidaus kelių, km					106.998				

Kitų vietinės reikšmės vidaus kelių bendras ilgis: 1320,790 km

*Koordinacijų tikslumas atitinka specialiojo plano lygmenį. Lentelėse pateiktos vietinės reikšmės kelių pradžios ir pabaigos koordinatės yra orientacinės, neįvertinančios valstybinės reikšmės keliams nustatytų žemės sklypų ar statinių ribų. Jeigu vietinės reikšmės kelią kerta valstybinės reikšmės kelias, vietinės reikšmės kelias turi būti dalijamas į dvi (ar daugiau) atkarpas, kaip tai numato Nekilnojamojo turto objektų kadastrinių matavimų ir kadastro duomenų surinkimo bei tikslinimo taisyklės. Remiantis šiomis taisyklėmis, atliekant vietinės reikšmės kelių kadastro duomenų nustatymą, turi būti nustatomos kelio ašies pradžios, pabaigos koordinatės valstybinėje koordinacijų sistemoje. Lentelėse pateiktos koordinatės turi būti patikslintos žemesniu lygmeniu atliekant kadastrinius matavimus.“