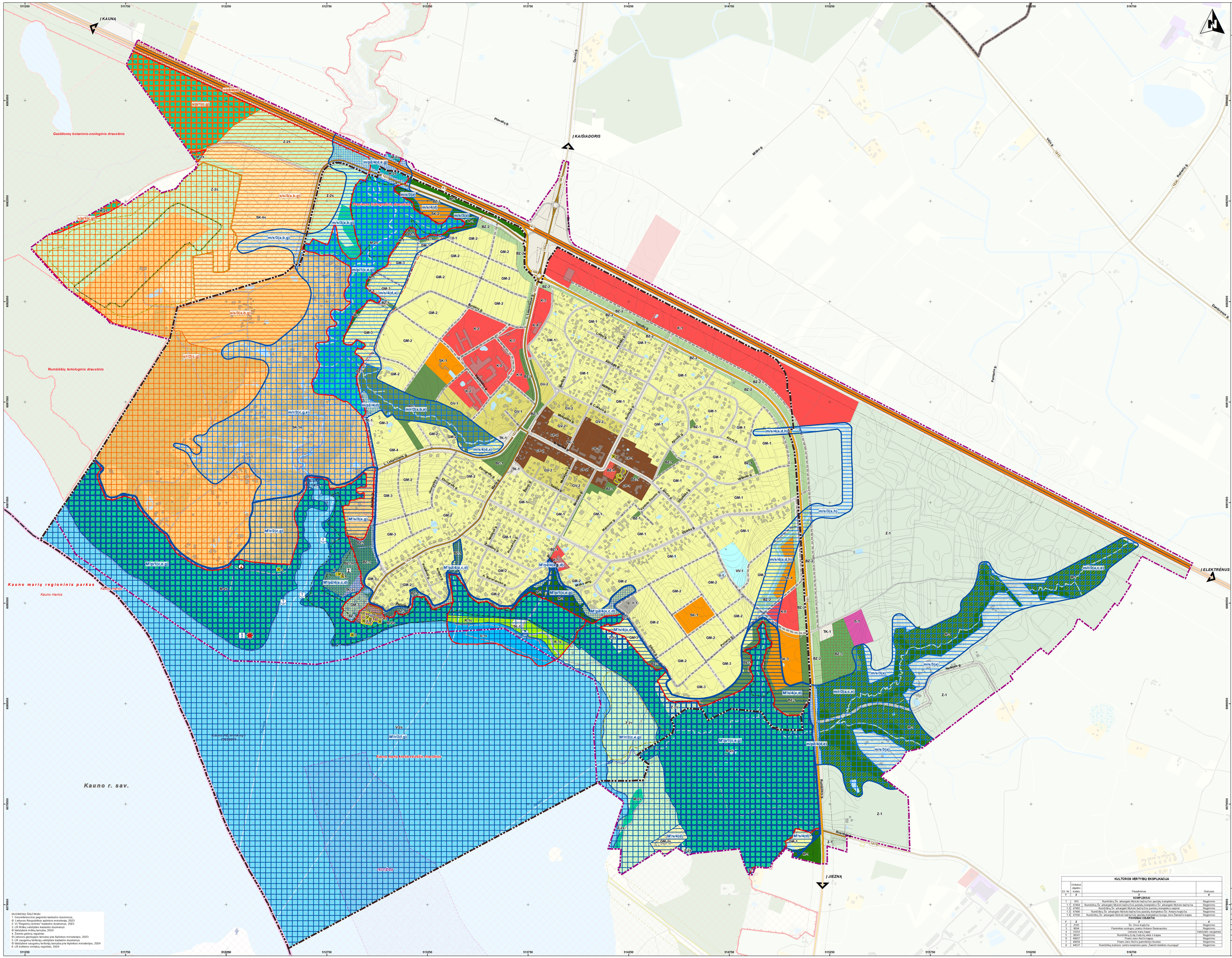
I KAUNĄ
I KAIŠIADORIS
I ELEKTRĖNUS
I JIEZNĄ
Gastilionių botaninis-zoologinis draustinis
Rumšiškių ter.hologinis draustinis
Kauno marių regioninis parkas
Kauno marios
Kauno r. sav.
Kauno marių kraštovaizdžio draustinis
Kauno marių kraštovaizdžio draustinis
Gerovės g.
Pilėnų g.
Mūko g.
Kalno g.
Pamėnų g.
Kauno g.
Vilko g. (S12)
Dainavos g.
L. Lekavičiaus g.
Rumšiškės g.
Rumšiškės g.
Ąžuolų g.
Aukštoji g.
Aukštoji g.
Ąžuolų g.
Ąžuolų g.
Ąžuolų