



Statytojas: **KAIŠIADORIŲ RAJONO SAVIVALDYBĖS ADMINISTRACIJA**

Projekto pavadinimas: **MOKSLO PASKIRTIES PASTATO KAIŠIADORIŲ R. SAV.,
ŽIEŽMARIŲ M., ŽASLIŲ G. 21, TECHNINIS DARBO
PROJEKTAS**

Statybos vieta: **Kaišiadorių r. sav., Žiežmarių m., Žaslių g. 21**

Statybos rūšis: **Kapitalinis remontas**

Statinio kategorija: **Ypatingasis**

Projekto Nr.: **24.02.01-PP**

Statinio projekto etapas: **PROJEKTINIAI PASIŪLYMAI**

Projektuotojas: **UAB „Progresyvūs Projektai“**

Direktorė: **D. Zubavičienė** 

Projekto vadovas: **PV G. Zubavičius**
Kvalifikacijos atestato Nr. 27865 

Projekto dalies vadovė: **PDV D. Zubavičienė**
Kvalifikacijos atestato Nr. A947 

TURINYS

Eil. Nr.	Pavadinimas		Lapų skaičius	Lapo Nr.
1.	Turinys		1	1
2.	Aiškinamasis raštas		2	2-3
Brėžiniai				
3.	Aukštų demontavimo darbų planai M 1:150	24.02.01-TDP-SA-2501	7	4-10
4.	Aukštų projektuojamų darbų planai M1:150	24.02.01-TDP-SA-2503	7	11-17
Dokumentai				
5.	UAB „Progresyvūs projektai“ išrašas		1	18
6.	Kvalifikacijos atestato kopija		1	19

PROJEKTINIS PASIŪLYMAS
AIŠKINAMASIS RAŠTAS

1.1. Projekto pavadinimas ir adresas. Mokslo paskirties pastato Kaišiadorių r. sav., Žiežmarių m., Žaslių g. 21, techninio darbo projekto projektiniai pasiūlymai.



1 pav. Situacijos schema

- 1.2. Užsakovas/Statytojas.** Kaišiadorių rajono savivaldybės administracija, Katedros g. 4, Kaišiadorys, LT-56121.
- 1.3. Projekto pagrindinis projektuotojas ir adresas.** UAB „Progresyvūs projektai“, į.k. 300045183, J.Zauerveino g. 5-7, LT-92122 Klaipėda. Projekto vadovas: G. Zubavičius kvalifikacijos atestato Nr. 27865.
- 1.4. Statybos rūšis.** Statinio kapitalinis remontas (vadovaujantis STR 1.01.08:2002 „Statinio statybos rūšys“).
- 1.5. Projekto rūšis (stadija).** Techninio darbo projekto projektinis pasiūlymas.
- 1.6. Tikslas:** Pateikti galimą mokslo paskirties pastato Žaslių g. 21, Žiežmariai, patalpų pritaikymo neįgaliesiems sprendinių projekcinį pasiūlymą pagal Statytojo pateiktą techninę užduotį.
- 1.7. Pastato paskirtis.** Mokslo paskirties pastatai (7.11 vadovaujantis STR 1.01.03:2017 "Statinių klasifikavimas").
- 1.8. Pastato energinio naudingumo klasė.** Esama pastato energinio naudingumo klasė – nenustatyta. Rengiamu projektu pastato energinio naudingumo klasė nekeičiama.
- 1.9. Statinio kategorija.** Ypatingasis statinys (vadovaujantis STR 1.01.03:2017 "Statinių klasifikavimas").
- 1.10. Paveldosaugos reikalavimai.** Remontuojamas pastatas nėra kultūros paveldo objektas ir nepatenka į kultūros paveldo objektų ir vietovių teritorijas.
- 1.11. Projektinių pasiūlymų rengimo pagrindas.** Statytojo pateikta statinio projektavimo techninė užduotis, žemės sklypo ir pastato nuosavybės dokumentai, topografinė nuotrauka, statybos įstatymas, statybos

0	2024-05	Projektinių pasiūlymų patvirtinimui		
LAIDA	DATA	LAIDOS STATUSAS IR IŠLEIDIMO PRIEŽASTYS (JEI TAIKOMA)		
		PROJEKTAS MOKSLO PASKIRTIES PASTATO KAIŠIADORIŲ R. SAV., ŽIEŽMARIŲ M., ŽASLIŲ G. 21, TECHNINIO DARBO PROJEKTO PROJEKTINIAI PASIŪLYMAI		
www.pprojektai.lt J.Zauerveino g. 5-7, LT-92122, Klaipėda Tel. 8-46 216071, info@pprojektai.lt				
ATESTATO NR.	PARAŠAS	STATINIO NR. IR PAVADINIMAS		
27865	PV	01 - MOKSLO PASKIRTIES PASTATAS		
	ARCH.	I. ANDRUŠKIENĖ		LAIDA
				0
		AIŠKINAMASIS RAŠTAS		
KALBOS TRUMP.	STATYTOJAS	24.02.01-PP-AR		LAPAS
LT	KAIŠIADORIŲ RAJONO SAVIVALDYBĖS ADMINISTRACIJA			LAPŲ
				1
				2

techniniai ir organizaciniai reglamentai, higienos normos ir kiti galiojantys norminiai dokumentai, LR Nekilnojamojo turto kadastro nuostatai.

- 1.12. Statinio priskiriamumas prie visuomenei svarbių statinių sąrašo.** Remontuojamas mokslo paskirties pastatas yra priskiriamas prie visuomenei svarbių statinių sąrašo sutinkamai su STR 1.04.04:2017 „Statinio projektavimas, projekto ekspertizė“ 4 priedu.
- 1.13. Trumpas remontuojamo pastato apibūdinimas.** Remontuojamas 2 aukštų pastatas-mokykla, pastatytas 1964 m. Pastato bendras plotas: 1421.22 m². Remontuojamas 3 aukštų pastatas – mokyklos korpusas su cokoliniu aukštu, pastatytas 1978 m. Pastato bendras plotas: 4908.80 m². Remontuojamas 2 aukštų pastatas – bendrabutis, pastatytas 1981 m. Pastato bendras plotas: 1118.94 m². Pastato sienos – plytų mūras. Pamatai juostiniai iš surenkamų pamatų blokų. Aplink pastatą vietomis įrengta šaligatvio danga iš betoninių plytelių ir trinkelio. Stogas kombinuotas - šlaitinis, dengtas banguotų lakštų danga su išoriniu lietaus vandens nuvedimu ir sutapdintas, dengtas rulonine prilydomąja bitumine danga. Visi patalpų langai - PVC konstrukcijos. Didžioji dalis lauko durų – plastikinės. Dalis lauko durų – medinės, metalinės.

PROJEKTINIŲ PASIŪLYMŲ SPRENDINIAI

SKLYPO PLANAS:

- 1.14. Susisiekimo sistema ir automobilių parkavimas.** Įvažiavimas į sklypą esamas – iš Žaslių arba iš Žalgirio gatvės. Automobilių stovėjimas numatomas esamose automobilių stovėjimo aikštelėse sklypo ribose, šiaurinėje ir rytinėje sklypo pusėje.
- 1.15. Inžineriniai tinklai.** Projektiniais sprendiniais inžineriniai tinklai liečiami tik pastato viduje. Lauko tinklai lieka esami – nekeičiami.
- 1.16. Sklypo plano sprendiniai.** Sklypo užstatymo tankis ir intensyvumas nekeičiami.

STATINIO ARCHITEKTŪRA

- 1.1. Statinio planiniai sprendimai.** Remontuojamas mokslo paskirties pastatas yra adresu Žaslių g. 21, Žiežmariai. Pastato viduje demontuojama dalis vidinių pertvarų, dalis esamų patalpų perplanuojamos. Priestate numatomi san. mazgai pritaikyti žmonėms su negalia. Įrengiamos naujos vidinės patalpų durys. Vidaus durų angos numatomos platinti, kad visos priestato patalpos būtų prieinamos žmonėms su negalia. Projektu numatoma įrengti perplanuojamų/įrengiamų patalpų grindų, sienų ir lubų apdailą, bei atstatyti statybų metu pažeistą kitų patalpų apdailą. Pastato viduje įrengiami liftai pritaikyti žmonėms su negalia. Pastato viduje ties esamais to paties aukšto perkirtimais įrengiamos rampos pritaikytos ŽN. Aktų salės patalpoje prie scenos įrengiamas ŽN keltuvas neįgaliųjų patekimui ant scenos. Rengiamu projektu esamų pastato patalpų remontas nenumatomas. Ties vakarinės pastato dalies įėjimu ir ties įėjimu į bendrabutį numatomi metaliniai pandusai pritaikyti ŽN. Esamas pandusas ties įėjimu į pastatą (ašyse 11/G-H) išsaugomas.

- 1.2. Fasadų apdaila.** Pastato išorė neliečiama ir rengiamu projektu nekeičiama.

Pastato aukštingumas rengiamu projektu nedidindamas, tūrinė pastato išvaizda nekeičiama. Pastato užstatymo plotas nedidindamas.

Dokumento žymuo:	Lapas	Lapų	Laida
24.02.01-PP-AR	2	2	0

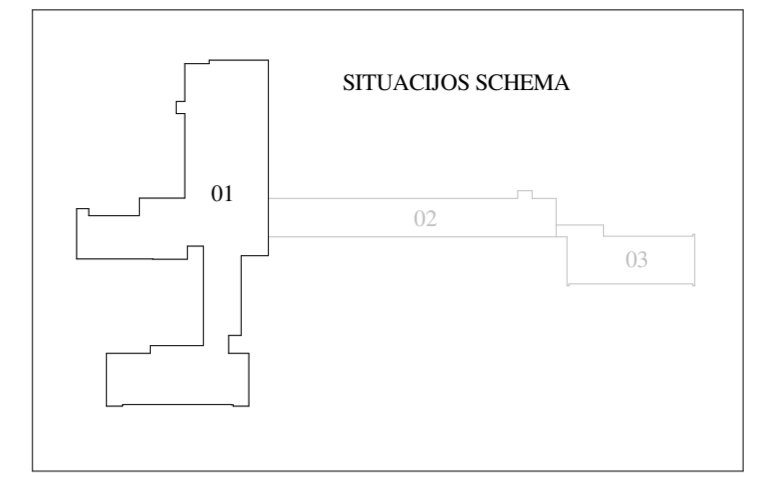
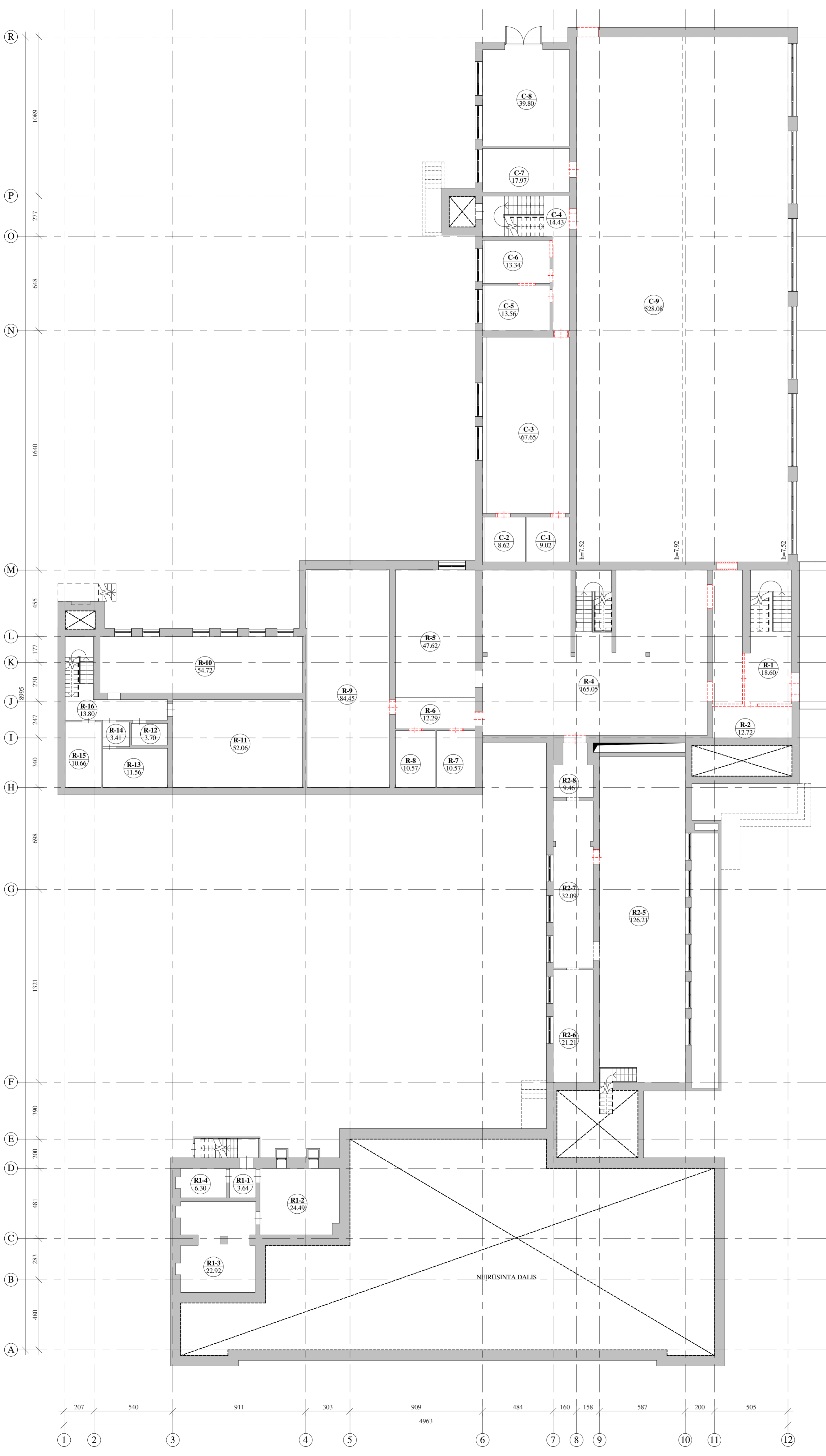

Rūsio eksplikacija_01 dalis		
Nr.	Pavadinimas	Plotas, m²
C-1	Sandėlis	9.02
C-2	Sandėlis	8.62
C-3	Sporto salė	67.65
C-4	Koridorius	14.43
C-5	Sandėlis	13.56
C-6	Sandėlis	13.34
C-7	Sandėlis	17.97
C-8	Garžas	39.80
C-9	Sporto salė	528.08
R-1	Koridorius	3.64
R-1-2	Pagalbinė patalpa	24.49
R-1-3	Pagalbinė patalpa	22.92
R-1-4	Pagalbinė patalpa	6.30
R-2-5	Mokymo dirbtuvės	126.21
R-2-6	Sandėlis	21.21
R-2-7	Koridorius	32.09
R-2-8	Koridorius	9.46

Rūsio eksplikacija_01 dalis		
Nr.	Pavadinimas	Plotas, m²
R-1	Koridorius	18.60
R-2	Sandėlis	12.72
R-3	Sandėlis	18.20
R-4	Rūbinė	165.05
R-5	Dirbtuvių patalpa	47.62
R-6	Koridorius	12.29
R-7	Sandėlis	10.57
R-8	Elektros skydinė	10.57
R-9	Dirbtuvių patalpa	84.45
R-10	Sandėlis	54.72
R-11	Sandėlis	52.06
R-12	Sandėlis	3.70
R-13	Sandėlis	11.56
R-14	Koridorius	3.41
R-15	Sandėlis	10.66
R-16	Koridorius	13.80

SUTARTINIAI ŽYMĖJIMAI

Žyma	Pavadinimas
	Demontuojami elementai
	Demontuojamų elementų žymėjimas
	Esamos sienos ir pertvaros

- Pastabos:**
- Asys pateiktos kaip orientacinės.
 - Matmenys nurodyti centimetrais, altitudės - metrais.
 - Brėžinys skirtas tik grovimo ir demontavimo darbų pažymėjimui.
 - Demontuojama dalis vidinių pertvarų.
 - Demontuojamos vidaus durys.
 - Esamos praėjimo angos platinamos pritaikant praėjimus ŽN.
 - Angos, kurių vietoje įsirengs naujos durys, statybinė anga turi atitikti reikiamus matmenis. Pertvorse, kur įrengiamos arba platinamos angos, įrengiamos naujos saramos.
 - Demontuojama dalis aukšto perdangos vietose, kur įsirengs liftai (brėžinyje nepavaizduota).
 - Demontuojama dalis grindų ir perdangos vietose, kur bus įrengiamos rampos ŽN patekimui į kitas to paties aukšto patalpas ties aukšto perkirtimais.
 - Demontuojama aktu salės laiptų pakopų dalis ŽN keltuvo įrengimui.
 - Demontavimo darbų planus žiūrėti kartu su AR ir likusia projekto dalimi.

0	2024-05	Statybų leidžiančiam dokumentui (konkursui) ir statybai	STATYBOS PROJEKTO PAVADINIMAS	
LAIDA	DATA	LAIKOS STATUSAS IR IŠLEIDIMO PRIEŽASTIS	MOKSLO PASKIRTIES PASTATO KAIŠIADORIŲ R. SAV., ŽIEŽMARIŲ M., ŽASLIŲ G. 21, TECHNINIS DARBO PROJEKTAS	
Kval. dokumento Nr.	PROGRESYVUS PROJEKTAS		STATYBOS NUMERIS IR PAVADINIMAS	
	www.pprojektai.lt		01 - MOKSLO PASKIRTIES PASTATAS	
	J.Zaurevino g. 5-7, LT-92122, Klaipėda		BRĖŽINYS	
	Tel.8-46216071, info@pprojektai.lt		RŪSIO IR COKOLINIO AUKŠTO DEMONTAVIMO DARBŲ PLANAI M 1:150	
Pareigos	Vardas, Pavardė	Parasas	LAIKA	
27865	PV G.ZUBAVIČIUS		0	
A947	PDV D.ZUBAVIČIENĖ		LAPŲ	
	ARCH. I. ANDRUŠKIENĖ		1	
KALBOS TRUMP.	STATYTOJAS	BRĖŽINIO INDEKSAS	LAPAS	LAPŲ
LT	KAIŠIADORIŲ RAJONO SAVIVALDYBĖS ADMINISTRACIJA	24.02.01-TDP-SA-2501	1	7

COKOLINIO AUKŠTO 02 DALIES PLANAS M 1:150

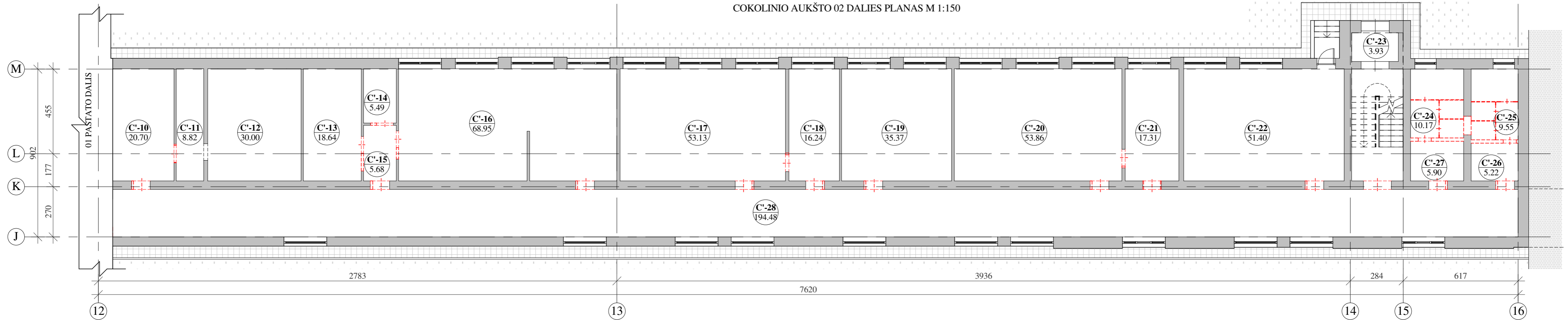

COKOLINIO AUKŠTO 03 DALIES PLANAS M 1:150

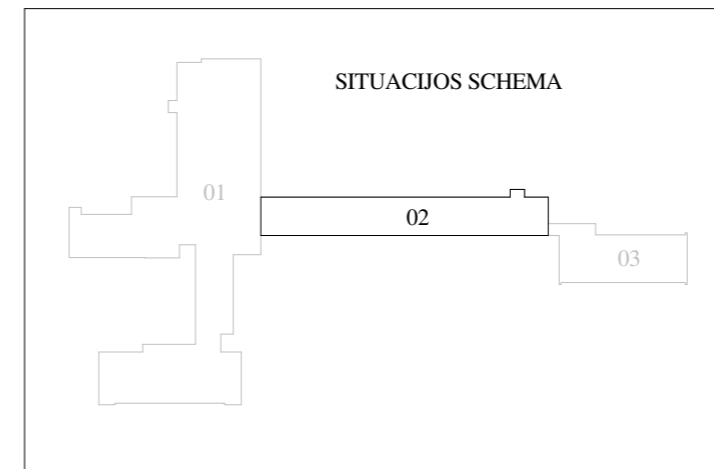

Cokolinio aukšto eksplikacija_02 dalis		
Nr.	Pavadinimas	Plotas, m ²
C'-10	Elektros skydinė	20.70
C'-11	Sandėlis	8.82
C'-12	Sandėlis	30.00
C'-13	Paruošiamasis kab.	18.64
C'-14	Pagalbinė patalpa	5.49
C'-15	Koridorius	5.68
C'-16	Klasė	68.95
C'-17	Klasė	53.13
C'-18	Paruošiamasis kab.	16.24
C'-19	Klasė	35.37

Cokolinio aukšto eksplikacija_02 dalis		
Nr.	Pavadinimas	Plotas, m ²
C'-20	Klasė	53.86
C'-21	Paruošiamasis kab.	17.31
C'-22	Klasė	51.40
C'-23	Tambūras	3.93
C'-24	Tualetas	10.17
C'-25	Tualetas	9.55
C'-26	Prausykla	5.22
C'-27	Prausykla	5.90
C'-28	Koridorius	194.48

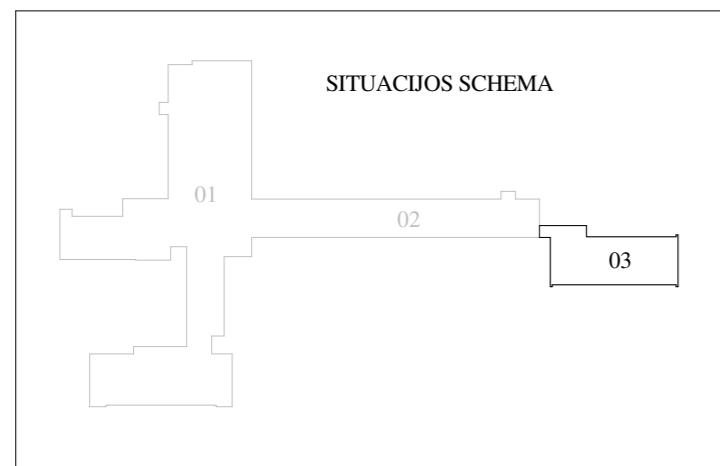

Cokolinio aukšto eksplikacija_03 dalis		
Nr.	Pavadinimas	Plotas, m ²
1*-1	Koridorius	28.05
1*-2	Serverinė	13.57
1*-3	Sandėlis	5.98
1*-4	Elektros skydinė	4.82
1*-5	Koridorius	3.62
1*-6	Koridorius	4.91
1*-7	Koridorius	11.88
1*-8	Pagalbinė patalpa	8.04
1*-9	Pagalbinė patalpa	8.44
1*-10	Koridorius	7.39
1*-11	Klasė	29.90
1*-12	Klasė	29.95
1*-13	Koridorius	28.17
1*-14	Klasė	29.52
1*-15	Poilsio patalpa	12.64
1*-16	Koridorius	3.69

Cokolinio aukšto eksplikacija_03 dalis		
Nr.	Pavadinimas	Plotas, m ²
1*-17	Rūbinė	6.03
1*-18	Rūbinė	6.09
1*-19	Tambūras	2.17
1*-20	Prausykla	3.67
1*-21	Tualetas	7.45
1*-22	Tualetas	6.80
1*-23	Dušo patalpa	1.43
1*-24	Dušo patalpa	1.44
1*-25	Dušo patalpa	1.57
1*-26	Koridorius	3.51
1*-27	Pagalbinė patalpa	2.54
1*-28	Koridorius	2.15
1*-29	Pagalbinė patalpa	8.54
1*-30	Virtuvėlė	15.32
1*-31	Klasė	29.46
1*-32	Klasė	29.73

- PASTABOS:
 1. Matmenys duoti centimetrais (preliminarūs).
 2. Ašys pateiktos kaip orientacinės.
 3. Bendras pastabas ir sutartinius žymėjimus žr. brėžinio pirmame lape.

0	2024-05	Statybą leidžiančiam dokumentui (konkursui) ir statybai
LAIDA	DATA	LAIDOS STATUSAS IR IŠLEIDIMO PRIEŽASTIS
Kval. dokumento Nr.	PROGRESYVŪS PROJEKTAI www.pprojektai.lt J.Zauerveino g. 5-7, LT-92122, Klaipėda Tel.(8-46)216071, info@pprojektai.lt	
	Pareigos	Vardas, Pavardė Parašas
27865	PV	G.ZUBAVIČIUS
A947	PDV	D.ZUBAVIČIENĖ
	ARCH.	I. ANDRUŠKIENĖ
KALBOS TRUMP. LT	STATYTOJAS	KAIŠIADORIŲ RAJONO SAVIVALDYBĖS ADMINISTRACIJA
	STATINIO PROJEKTO PAVADINIMAS	MOKSLO PASKIRTIES PASTATO KAIŠIADORIŲ R. SAV., ŽIEŽMARIŲ M., ŽASLIŲ G. 21, TECHNINIS DARBO PROJEKTAS
	STATINIO NUMERIS IR PAVADINIMAS	01 - MOKSLO PASKIRTIES PASTATAS
	BRĖŽINYS	RŪŠIO IR COKOLINIO AUKŠTO DEMONTAVIMO DARBŲ PLANAI M 1:150
	BRĖŽINIO INDEKSAS	24.02.01-TDP-SA-2501
	LAPAS	2
	LAPŲ	7

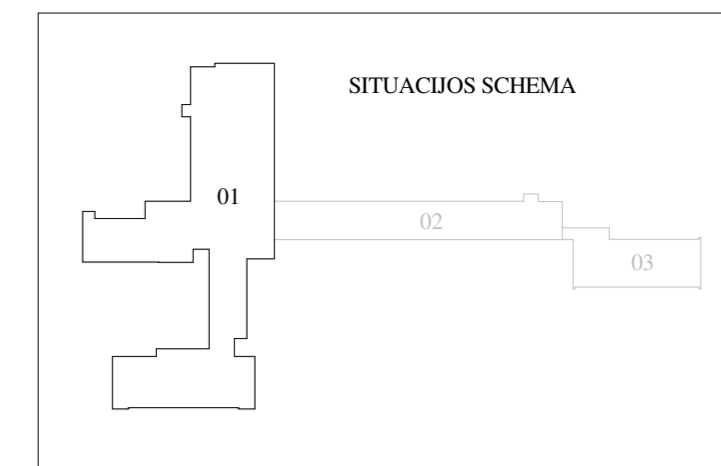
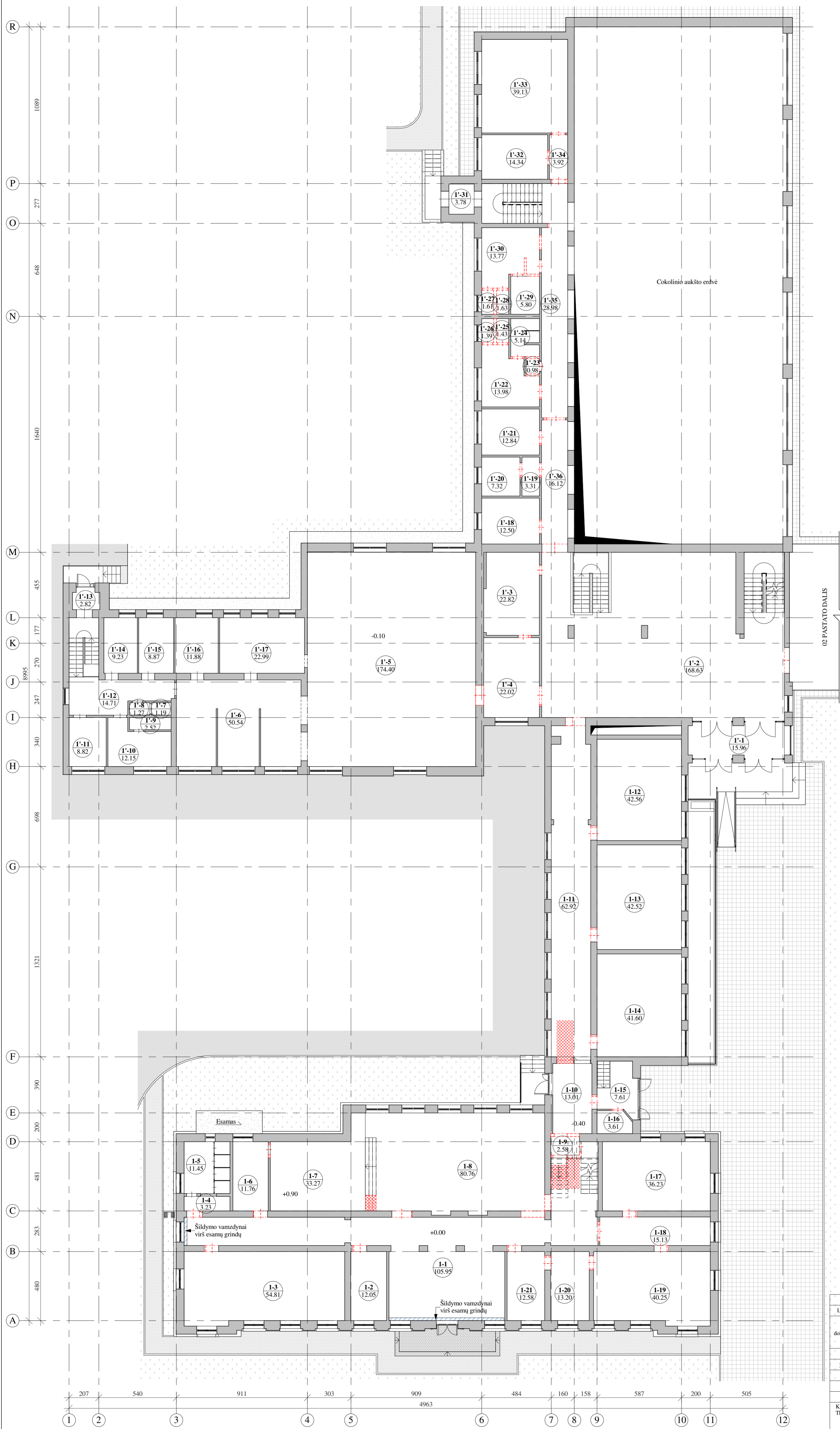

I Aukšto eksplikacija_01 dalis			I Aukšto eksplikacija_01 dalis		
Nr.	Pavadinimas	Plotas, m ²	Nr.	Pavadinimas	Plotas, m ²
1'-1	Tambūras	15.96	1'-30	Persirengimo pat.	13.77
1'-2	Vestibulius	168.63	1'-31	Tambūras	3.78
1'-3	Sandėliukas	22.82	1'-32	Kabinetas	14.34
1'-4	Koridorius-prausykla	22.02	1'-33	Sporto salė	39.13
1'-5	Valgyklos salė	174.40	1'-34	Koridorius	3.92
1'-6	Virtuvė	50.54	1'-35	Koridorius	28.98
1'-7	Tualetas	1.19	1'-36	Koridorius	16.12
1'-8	Prausykla	1.27	1-1	Holas	105.95
1'-9	Pagalbinė patalpa	2.52	1-2	Kabinetas	12.05
1'-10	Kabinetas	12.15	1-3	Klasė	54.81
1'-11	Personalo patalpa	8.82	1-4	Prausykla	3.23
1'-12	Koridorius	14.71	1-5	Tualetas	11.45
1'-13	Tambūras	2.82	1-6	Pagalbinė patalpa	11.76
1'-14	Garnybinė patalpa	9.23	1-7	Scena	33.27
1'-15	Garnybinė patalpa	8.87	1-8	Salė	80.76
1'-16	Plovykla	11.88	1-9	Tambūras	2.58
1'-17	Plovykla	22.99	1-10	Koridorius	13.01
1'-18	Valymo invent. pat.	12.50	1-11	Koridorius	62.92
1'-19	Koridorius	3.31	1-12	Klasė	42.56
1'-20	Kabinetas	7.32	1-13	Klasė	42.52
1'-21	Kabinetas	12.84	1-14	Klasė	41.60
1'-22	Persirengimo pat.	13.98	1-15	Tambūras	7.61
1'-23	Sandėliukas	0.98	1-16	Elektros skydinė	3.61
1'-24	Dušo patalpa	5.14	1-17	Biblioteka	36.23
1'-25	Tualetas	1.43	1-18	Koridorius	15.13
1'-26	Prausykla	1.39	1-19	Biblioteka	40.25
1'-27	Prausykla	1.61	1-20	Biblioteka	13.20
1'-28	Tualetas	1.63	1-21	Biblioteka	12.58
1'-29	Dušo patalpa	5.80			

PASTABOS:
 1. Matmenys duoti centimetrais (preliminarūs).
 2. Ašys pateiktos kaip orientacinės.
 3. Bendras pastabas ir sutartinius žymėjimus žr. brėžinio pirmame lape.

0	2024-05	Statybų leidžiamam dokumentui (konkursui) ir statybai			
LAIDA	DATA	LAIKOS STATUSAS IR IŠLEIDIMO PRIEŽASTIS			
Kval. dokumento Nr.	PROGRESYVUS PROJEKTAI	www.projektai.lt J.Zaurevino g. 5-7, LT-92122, Klaipėda Tel.(8-46)216071, info@projektai.lt	STATYBINIO PROJEKTO PAVADINIMAS MOKSLO PASKIRTIES PASTATO KAIŠIADORIŲ R. SAV., ŽIEŽMARIŲ M., ŽASLIŲ G. 21, TECHNINIS DARBO PROJEKTAS		
Pareigos	Vardas, Pavardė	Parašas	STATYBINIO NUMERIS IR PAVADINIMAS 01 - MOKSLO PASKIRTIES PASTATAS		
27865	PV	G.ZUBAVIČIUS	BRĖŽINYS PIRMO AUKŠTO DEMONTAVIMO DARBŲ PLANAI M 1:150		
A947	PDV	D.ZUBAVIČIENĖ	LAPAS 0		
ARCH.	I. ANDRUSKIENĖ		LAPŲ 7		
KALBOS TRUMP.	STATYTOJAS	KAIŠIADORIŲ RAJONO SAVIVALDYBĖS ADMINISTRACIJA	BRĖŽINIO INDEKSAS	24.02.01-TDP-SA-2501	LAPAS LAPŲ
LT					3 7

PIRMO AUKŠTO 02 DALIES PLANAS M 1:150

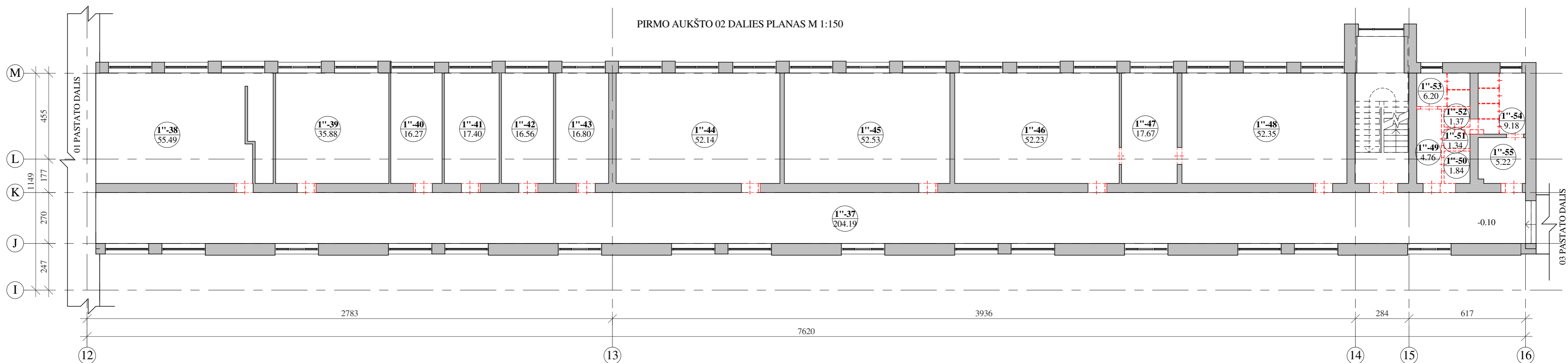

PIRMO AUKŠTO 03 DALIES PLANAS M 1:150

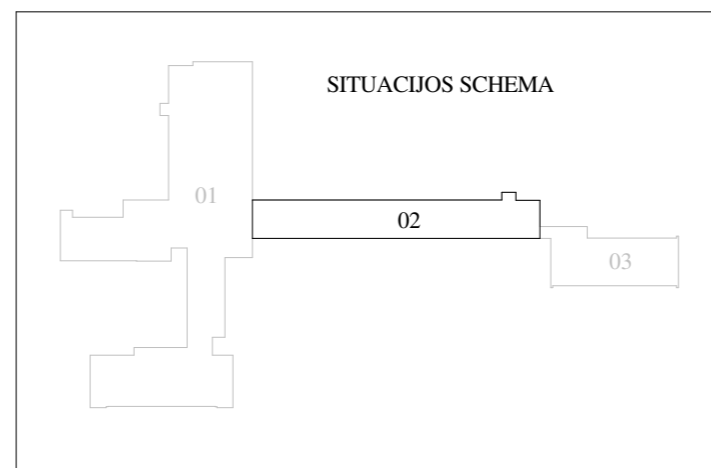
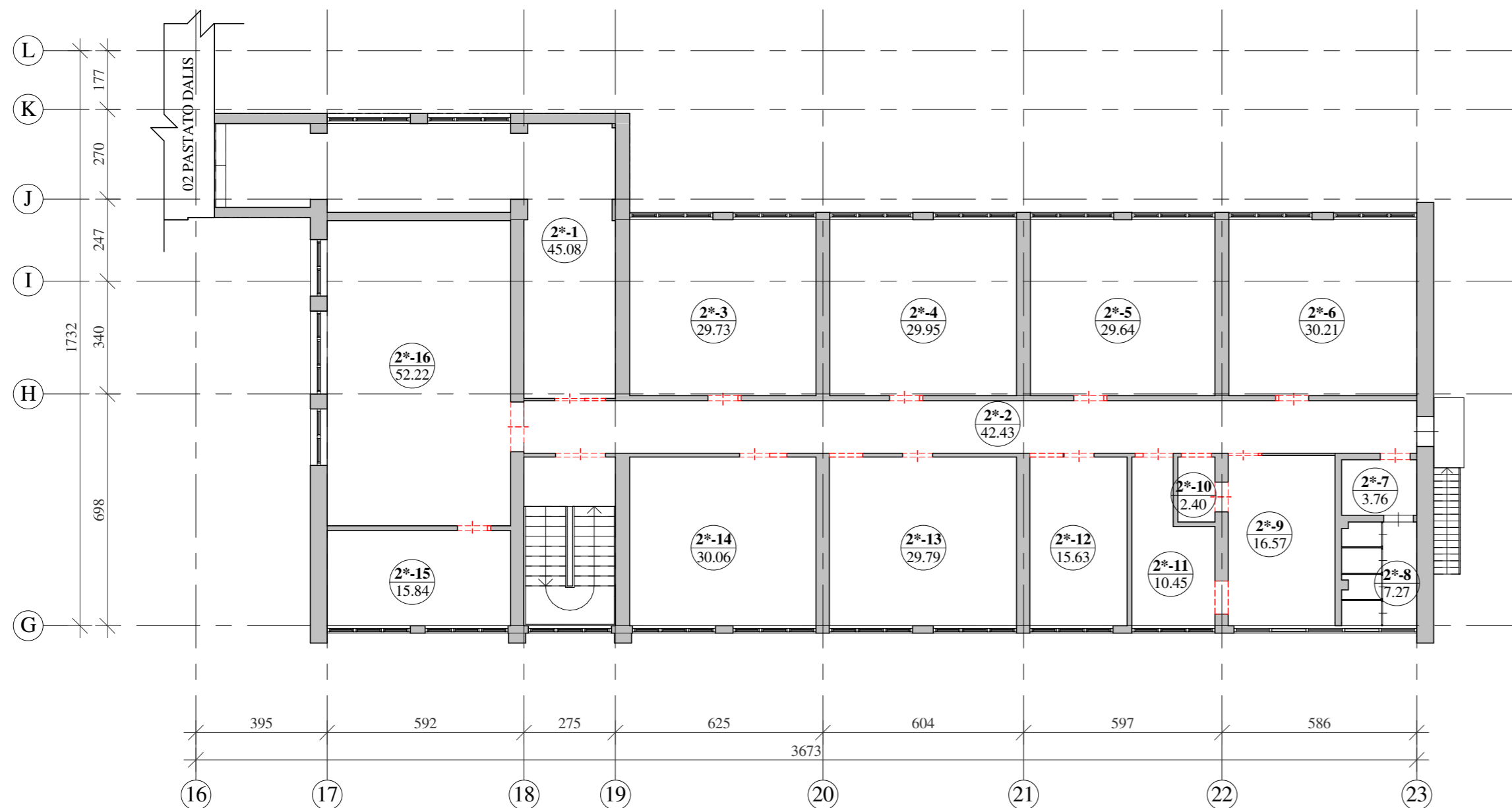

I Aukšto eksplikacija_02 dalis		
Nr.	Pavadinimas	Plotas, m²
1''-37	Koridorius	204.19
1''-38	Mokytojų kambarys	55.49
1''-39	Kabinetas	35.88
1''-40	Raštinė	16.27
1''-41	Archyvo patalpa	17.40
1''-42	Kabinetas	16.56
1''-43	Kabinetas	16.80
1''-44	Klasė	52.14
1''-45	Klasė	52.53
1''-46	Klasė	52.23
1''-47	Koridorius	17.67
1''-48	Klasė	52.35
1''-49	Koridorius	4.76
1''-50	Valymo invent. pat.	1.84
1''-51	Prausykla	1.34
1''-52	Tualetas	1.37
1''-53	Tualetas	6.20
1''-54	Tualetas	9.18
1''-55	Prausykla	5.22

I Aukšto eksplikacija_02 dalis		
Nr.	Pavadinimas	Plotas, m²
2*-1	Koridorius	45.08
2*-2	Koridorius	42.43
2*-3	Kabinetas	29.73
2*-4	Kabinetas	29.95
2*-5	Kabinetas	29.64
2*-6	Kabinetas	30.21
2*-7	Prausykla	3.76
2*-8	Tualetas	7.27
2*-9	Pagalbinė patalpa	16.57
2*-10	Pagalbinė patalpa	2.40
2*-11	Pagalbinė patalpa	10.45
2*-12	Paruošiamasis kab.	15.63
2*-13	Kabinetas	29.79
2*-14	Kabinetas	30.06
2*-15	Pagalbinė patalpa	15.84
2*-16	Klasė	52.22

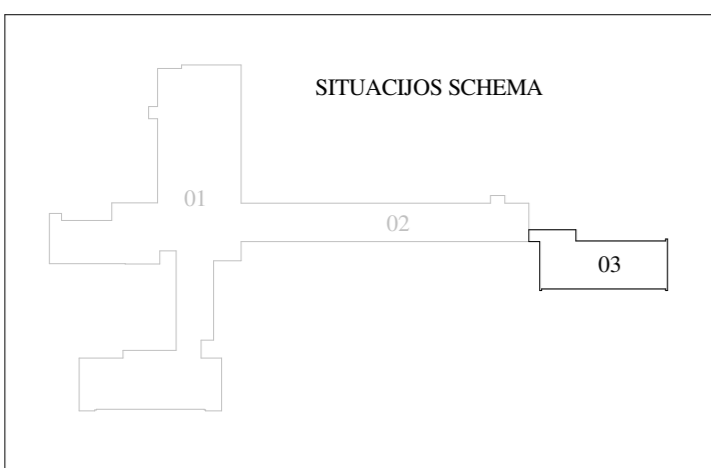

I Aukšto eksplikacija_03 dalis		
Nr.	Pavadinimas	Plotas, m²
2*-1	Koridorius	45.08
2*-2	Koridorius	42.43
2*-3	Kabinetas	29.73
2*-4	Kabinetas	29.95
2*-5	Kabinetas	29.64
2*-6	Kabinetas	30.21
2*-7	Prausykla	3.76
2*-8	Tualetas	7.27

I Aukšto eksplikacija_03 dalis		
Nr.	Pavadinimas	Plotas, m²
2*-9	Pagalbinė patalpa	16.57
2*-10	Pagalbinė patalpa	2.40
2*-11	Pagalbinė patalpa	10.45
2*-12	Paruošiamasis kab.	15.63
2*-13	Kabinetas	29.79
2*-14	Kabinetas	30.06
2*-15	Pagalbinė patalpa	15.84
2*-16	Klasė	52.22

- PASTABOS:
 1. Matmenys duoti centimetrais (preliminarūs).
 2. Ašys pateiktos kaip orientacinės.
 3. Bendras pastabas ir sutartinius žymėjimus žr. brėžinio pirmame lape.

0	2024-05	Statybą leidžiančiam dokumentui (konkursui) ir statybai
LAIDA	DATA	LAIDOS STATUSAS IR IŠLEIDIMO PRIEŽASTIS
Kval. dokumento Nr.	PROGRESYVŪS PROJEKTAI	
	www.pprojektai.lt J.Zauerveino g. 5-7. LT-92122, Klaipėda Tel.(8-46)216071, info@pprojektai.lt	
Pareigos	Vardas, Pavardė	Parašas
27865	PV G.ZUBAVIČIUS	
A947	PDV D.ZUBAVIČIENĖ	
	ARCH. I. ANDRUŠKIENĖ	
KALBOS TRUMP. LT	STATYTOJAS	BRĖŽINYS
	KAIŠIADORIŲ RAJONO SAVIVALDYBĖS ADMINISTRACIJA	PIRMO AUKŠTO DEMONTAVIMO DARBŲ PLANAI M 1:150
STATYTOJAS		BRĖŽINIO INDEKSAS
KAIŠIADORIŲ RAJONO SAVIVALDYBĖS ADMINISTRACIJA		24.02.01-TDP-SA-2501
		LAPAS LAPŲ
		4 7

ANTRO AUKŠTO PLANAS M 1:150

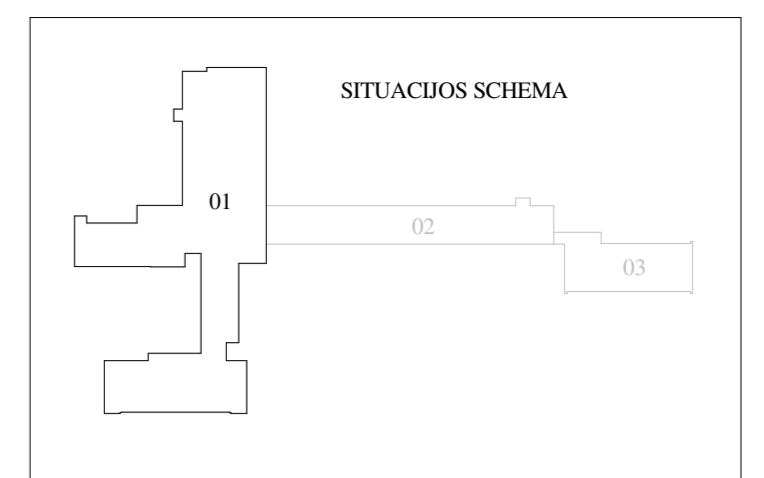

Nr.	Pavadinimas	Plotas, m²
2*-1	Holas	228.07
2-1	Koridorius	75.08
2-2	Klasė	36.22
2-3	Klasė	42.14
2-4	Klasė	38.06
2-5	Klasė	39.09
2-6	Klasė	36.96
2-7	Kabinetas	17.18
2-8	Prausykla	3.46

Nr.	Pavadinimas	Plotas, m²
2-9	Tuiletas	11.90
2-10	Medicinos kabinetas	11.95
2-11	Muzijos studija	26.55
2-12	Koridorius	13.72
2-13	Koridorius	47.67
2-14	Klasė	43.10
2-15	Klasė	42.65
2-16	Klasė	42.05

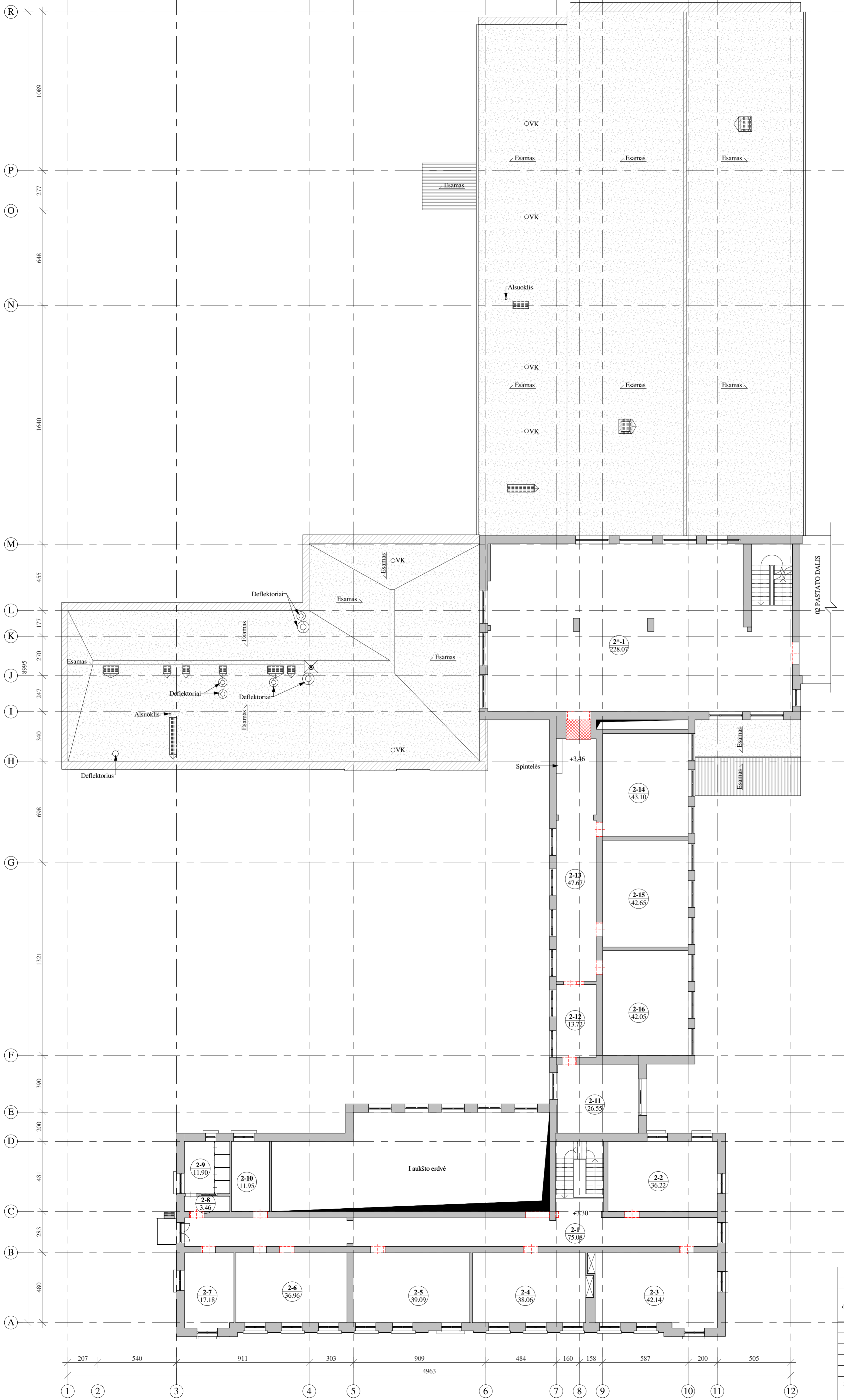

- PASTABOS:
- Matmenys duoti centimetrais (preliminarūs).
 - Ašys pateiktos kaip orientacinės.
 - Bendras pastabas ir sutartinius žymėjimus žr. brėžinio pirmame lape.

0	2024-05	Statybų leidžiamam dokumentui (konkursui) ir statybai		
LAIDA	DATA	LAIKOS STATUSAS IR IŠLEIDIMO PRIEŽASTIS		
Kval. dokumento Nr.	PROGRESYVUS PROJEKTAI		STATINIO PROJEKTO PAVADINIMAS	
	www.pprojektai.lt J.Zauerveino g. 5-7, LT-92122, Klaipėda Tel.(8-46)216071, info@pprojektai.lt		MOKSLO PASKIRTIES PASTATO KAIŠIADORIŲ R. SAV., ŽIEŽMARIŲ M., ŽASLIŲ G. 21, TECHNINIS DARBO PROJEKTAS	
Pareigos	Vardas, Pavardė	Parasas	STATINIO NUMERIS IR PAVADINIMAS	
27865	PV	G.ZUBAVIČIUS	01 - MOKSLO PASKIRTIES PASTATAS	
A947	PDV	D.ZUBAVIČIENĖ	BRĖŽINYS	LAIDA
ARCH.	I. ANDRUSKIENĖ		ANTRO AUKŠTO DEMONTAVIMO DARBŲ PLANAI M 1:150	0
KALBOS TRUMP.	STATYTOJAS	KAIŠIADORIŲ RAJONO SAVIVALDYBĖS ADMINISTRACIJA	BRĖŽINIO INDEKSAS	LAPAS LAPŲ
LT			24.02.01-TDP-SA-2501	5 7

ANTRO AUKŠTO PLANAS M 1:150

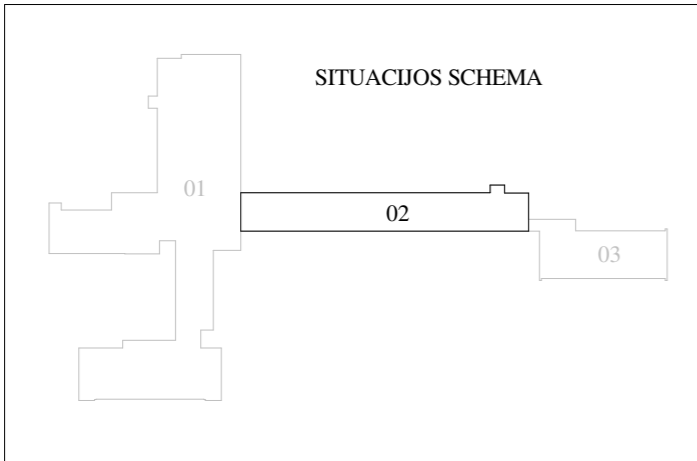
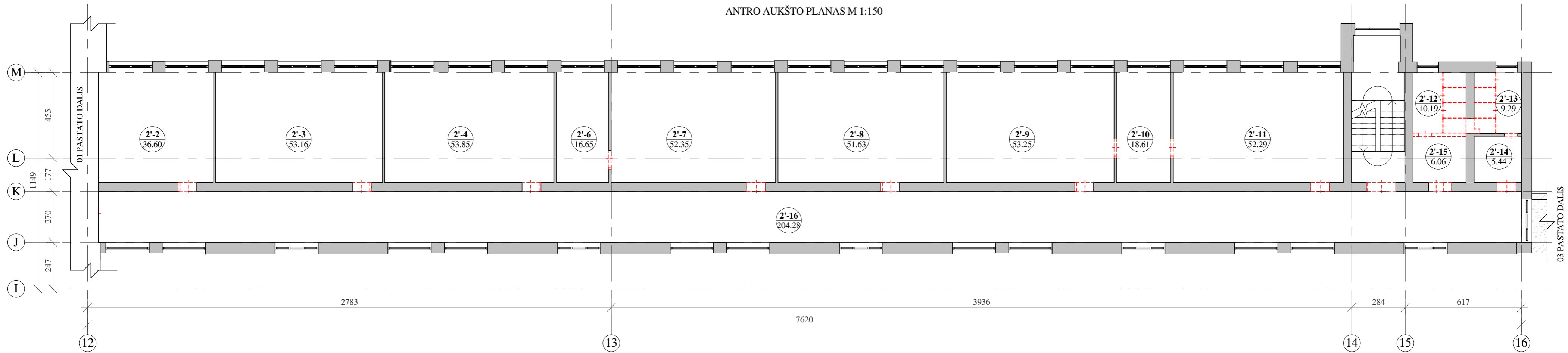

II Aukšto eksplikacija_02 dalis		
Nr.	Pavadinimas	Plotas, m ²
2'-2	Kabinetas	36.60
2'-3	Klasė	53.16
2'-4	Klasė	53.85
2'-6	Paruošiamasis kab.	16.65
2'-7	Klasė	52.35
2'-8	Klasė	51.63
2'-9	Klasė	53.25

II Aukšto eksplikacija_02 dalis		
Nr.	Pavadinimas	Plotas, m ²
2'-10	Paruošiamasis kab.	18.61
2'-11	Klasė	52.29
2'-12	Tualetas	10.19
2'-13	Tualetas	9.29
2'-14	Prausykla	5.44
2'-15	Prausykla	6.06
2'-16	Koridorius	204.28

- PASTABOS:
1. Matmenys duoti centimetrais (preliminarūs).
 2. Ašys pateiktos kaip orientacinės.
 3. Bendras pastabas ir sutartinius žymėjimus žr. brėžinio pirmame lape.

0	2024-05	Statybą leidžiančiam dokumentui (konkursui) ir statybai	
LAIDA	DATA	LAIDOS STATUSAS IR IŠLEIDIMO PRIEŽASTIS	
Kval. dokumento Nr.	 PROGRESYVŪS PROJEKTAI www.pprojektai.lt J.Zauerveino g. 5-7, LT- 92122, Klaipėda Tel.(8-46)216071, info@projektai.lt	STATINIO PROJEKTO PAVADINIMAS	
		MOKSLO PASKIRTIES PASTATO KAIŠIADORIŲ R. SAV., ŽIEŽMARIŲ M., ŽASLIŲ G. 21, TECHNINIS DARBO PROJEKTAS	
	Pareigos	Vardas, Pavardė	Parašas
27865	PV	G.ZUBAVIČIUS	
A947	PDV	D.ZUBAVIČIENĖ	
	ARCH.	I. ANDRUŠKIENĖ	
KALBOS TRUMP.	STATYTOJAS	BRĖŽINIO INDEKSAS	
LT	KAIŠIADORIŲ RAJONO SAVIVALDYBĖS ADMINISTRACIJA	24.02.01-TDP-SA-2501	
		LAPAS	LAPŲ
		6	7

TREČIO AUKŠTO PLANAS M 1:150

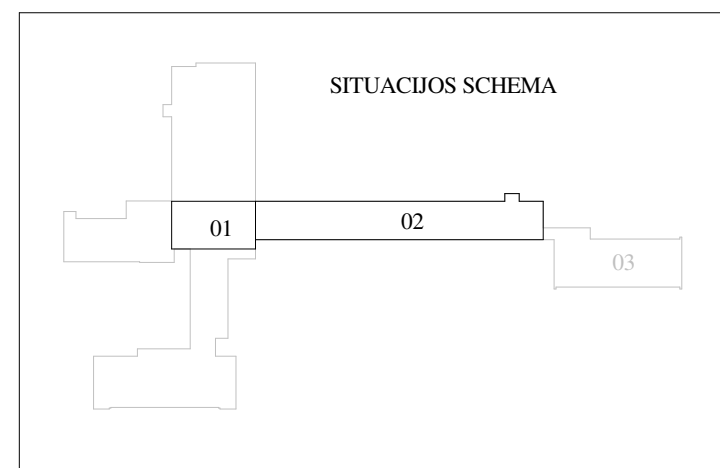
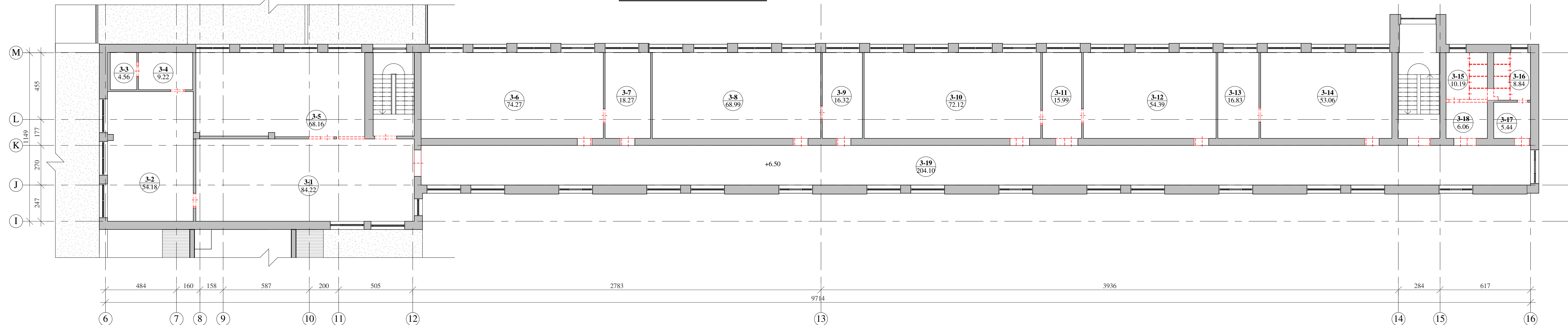

III Aukšto eksplikacija		
Nr.	Pavadinimas	Plotas, m ²
3-1	Holas	84.22
3-2	Klasė	54.18
3-3	Pagalbinė patalpa	4.56
3-4	Pagalbinė patalpa	9.22
3-5	Klasė	68.16
3-6	Klasė	74.27
3-7	Paruošiamasis kab.	18.27
3-8	Klasė	68.99
3-9	Paruošiamasis kab.	16.32
3-10	Klasė	72.12

III Aukšto eksplikacija		
Nr.	Pavadinimas	Plotas, m ²
3-11	Paruošiamasis kab.	15.99
3-12	Klasė	54.39
3-13	Paruošiamasis kab.	16.83
3-14	Klasė	53.06
3-15	Tualetas	10.19
3-16	Tualetas	8.84
3-17	Prausykla	5.44
3-18	Prausykla	6.06
3-19	Koridorius	204.10

- PASTABOS:
- Matmenys duoti centimetrais (preliminartūs).
 - Ašys pateiktos kaip orientacinės.
 - Bendras pastabas ir sutartinus žymėjimus žr. brėžinio pirmame lape.

0	2024-05	Statybą leidžiančiam dokumentui (konkursui) ir statybai	
LAIDA	DATA	LAIDOS STATUSAS IR IŠLEIDIMO PRIEŽASTIS	
Kval. dokumento Nr.	PROGRESYVŪS PROJEKTAI		STATINIO PROJEKTO PAVADINIMAS MOKSLO PASKIRTIES PASTATO KAIŠIADORIŲ R. SAV., ŽIEŽMARIŲ M., ŽASLIŲ G. 21, TECHNINIS DARBO PROJEKTAS
	www.pprojektai.lt J.Zauerveino g. 5-7, LT-92122, Klaipėda Tel.(8-46)216071, info@pprojektai.lt		
Pareigos	Vardas, Pavardė	Parašas	STATINIO NUMERIS IR PAVADINIMAS 01 - MOKSLO PASKIRTIES PASTATAS
27865	PV	G.ZUBAVIČIUS	BRĖŽINYS TREČIO AUKŠTO DEMONTAVIMO DARBŲ PLANAS M 1:150
A947	PDV	D.ZUBAVIČIENĖ	
	ARCH.	I. ANDRUŠKIENĖ	
KALBOS TRUMP.	STATYTOJAS	BRĖŽINIO INDEKSAS	
LT	KAIŠIADORIŲ RAJONO SAVIVALDYBĖS ADMINISTRACIJA	24.02.01-TDP-SA-2501	
		LAPAS	LAPŲ
		7	7



Rūsio eksplikacija_01 dalis		
Nr.	Pavadinimas	Plotas, m²
C-1	Sandėlis	9.02
C-2	Sandėlis	8.62
C-3	Sporto salė	67.65
C-4	Koridorius	14.43
C-5	Sandėlis	13.56
C-6	Sandėlis	13.34
C-7	Sandėlis	17.97
C-8	Garažas	39.80
C-9	Sporto salė	528.08
R1-1	Koridorius	3.64
R1-2	Pagalbinė patalpa	24.49
R1-3	Pagalbinė patalpa	22.92
R1-4	Pagalbinė patalpa	6.30
R2-5	Mokymo dirbtuvės	126.21
R2-6	Sandėlis	21.21
R2-7	Koridorius	32.09
R2-8	Koridorius	9.46

Rūsio eksplikacija_01 dalis		
Nr.	Pavadinimas	Plotas, m²
R-1	Koridorius	18.60
R-2	Sandėlis	12.72
R-3	Sandėlis	18.20
R-4	Rūbinė	165.05
R-5	Dirbtuvių patalpa	47.62
R-6	Koridorius	12.29
R-7	Sandėlis	10.57
R-8	Elektros skydinė	10.57
R-9	Dirbtuvių patalpa	84.45
R-10	Sandėlis	54.72
R-11	Sandėlis	52.06
R-12	Sandėlis	3.70
R-13	Sandėlis	11.56
R-14	Koridorius	3.41
R-15	Sandėlis	10.66
R-16	Koridorius	13.80

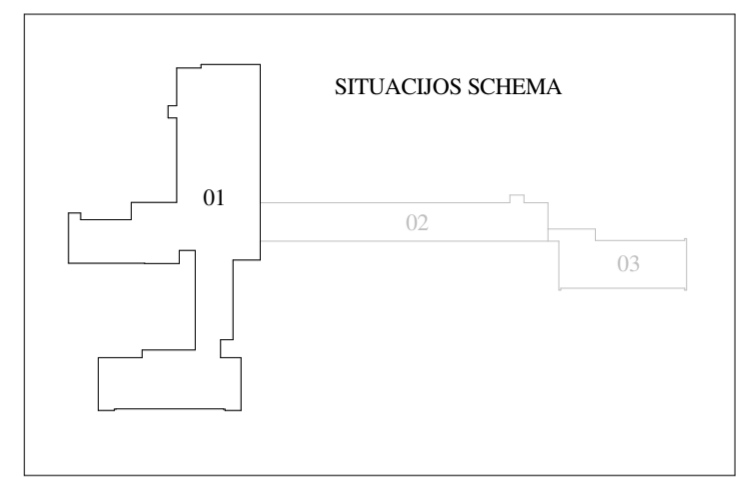

02 PASTATO DALIS

SUTARTINIAI ŽYMĖJIMAI:

Žyma	Pavadinimas
(Grey line)	Esamos konstrukcijos
(Dashed line)	Projektuojamos gipso kartono pertvaros pagal detalę VP-1
(Dotted line)	Projektuojamos mūro pertvaros ir užmūrijamos angos pagal detalę VP-2
(Blue line)	Klijuojamas veidrodis
(Blue arrow)	Keičiamos/jrengiamos durys

bendros pastabos:

- Ašys - orientacinės. Matmenys nurodyti centimetrais. Altitudės - metrais.
- Visus matmenis darbų metu būtina tikslinti vietoje.
- Brėžinys skirtas dalies patalpų perplanavimo ir visų patalpų pritaikymo ŽN pažymėjimui.
- Perplanuojamos patalpos įrengiamos nauja vidaus apdaila. Kitoms patalpoms nauja vidaus apdaila neįrengiama, tik atstatoma kur statybų metu buvo pažeista.
- Prieš užsakant patalpų apdailos medžiagas, sprendiniai suderinami su Užsakovu ir projekto rengėju.
- Ties esamais to paties aukšto grindų lygiu pasikeičiamas įrengiamos rampos užtikrinami žmonių su negalia patekimi į visas pastato patalpas.
- Sienu spalvų parinkimui atliekami kiekvienos spalvos 3 bandomieji dažymai ne mažesnio kaip 1x1 m ploto.
- Sienu ir grindų dangos atspalviai parenkami tik atlikus bandomuosius dažymus ir pateikus grindų dangos pavyzdžius - suderinus visus sienu ir grindų atspalvius tarpusavyje.
- Įrengiami nauji lifai pritaikyti ŽN. Lifto sienos ir angokraščiai ties įėjimu apdailinami almenas masės plytelėmis iki patalpos lubų.
- Patalpose, kuriose įrengiama plytelių grindų dangos, grindjuostės įrengiamos iš tokių pačių akmenų masės plytelių.
- Skirtingų grindų dangų sujungimo vietoje (pvz/plytelės) turi būti įrengiami paslėpto tvirtinimo aliuminiai užbaigimo profiliai, pritaikyti konkrečioms grindų dangoms. Profilio aukštis parenkamas pagal dangos storį.
- Skirtingų dangų sandūra durų angose turi būti įrengiama po durų varčia.
- Grindys įrengiamos pagal grindų įrengimo detales. Apdaila įrengiama pagal grindų apdailos brėžinį.
- Įrengiamose/perplanuojamose san. mazguose virš praustuvų numatyti prie sienos klijuojami veidrožiai.
- Darbų metu turi būti įgyvendinti visi gaisrinės saugos reikalavimai pateikti Gaisrinės saugos projekto dalyje.

0	2024-04	Statybų leidžiamam dokumentui (konkursui) ir statybai
LAIDA	DATA	LAIKOS STATUSAS IR IŠLEIDIMO PRIEŽASTIS
Kval. dokumento Nr.	PROGRESYVUS PROJEKTAS	
	www.pprojektai.lt J.Zaeruševičius g. 5-7, LT-92122, Klaipėda Tel.(8-46)216071, info@pprojektai.lt	
Pareigos	Vardas, Pavardė	Parasas
27865	PV	G.ZUBAVIČIUS
A947	PDV	D.ZUBAVIČIENĖ
	ARCH.	I. ANDRUŠKIENĖ
KALBOS TRUMP.	STATYTOJAS	BRĖŽINIO INDEKSAI
LT	KAIŠIADORIŲ RAJONO SAVIVALDYBĖS ADMINISTRACIJA	24.02.01-TDP-SA-2503
		LAPAS LAPŲ
		1 7

COKOLINIO AUKŠTO 02 DALIES PLANAS M 1:150

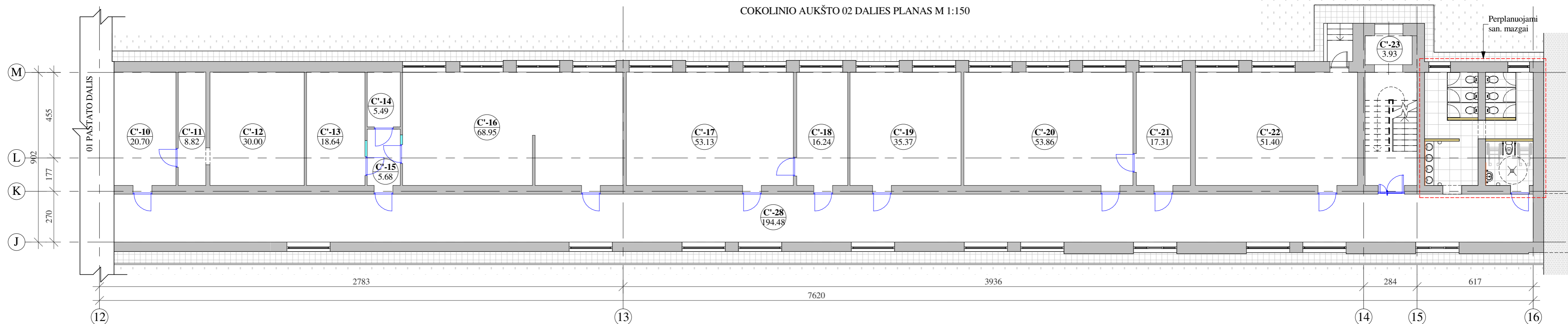

COKOLINIO AUKŠTO 03 DALIES PLANAS M 1:150

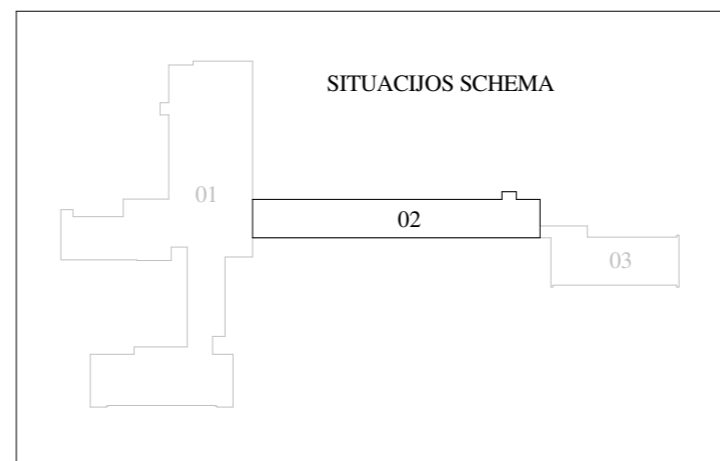

Cokolinio aukšto eksplikacija_02 dalis		
Nr.	Pavadinimas	Plotas, m²
C'-10	Elektros skydinė	20.70
C'-11	Sandėlis	8.82
C'-12	Sandėlis	30.00
C'-13	Paruošiamasis kab.	18.64
C'-14	Pagalbinė patalpa	5.49
C'-15	Koridorius	5.68
C'-16	Klasė	68.95
C'-17	Klasė	53.13
C'-18	Paruošiamasis kab.	16.24
C'-19	Klasė	35.37

Cokolinio aukšto eksplikacija_02 dalis		
Nr.	Pavadinimas	Plotas, m²
C'-20	Klasė	53.86
C'-21	Paruošiamasis kab.	17.31
C'-22	Klasė	51.40
C'-23	Tambūras	3.93
C'-24	Tualetas	10.17
C'-25	Tualetas	9.55
C'-26	Prausykla	5.22
C'-27	Prausykla	5.90
C'-28	Koridorius	194.48

Cokolinio aukšto eksplikacija_03 dalis		
Nr.	Pavadinimas	Plotas, m²
1*-1	Koridorius	28.05
1*-2	Serverinė	13.57
1*-3	Sandėlis	5.98
1*-4	Elektros skydinė	4.82
1*-5	Koridorius	3.62
1*-6	Koridorius	4.91
1*-7	Koridorius	11.88
1*-8	Pagalbinė patalpa	8.04
1*-9	Pagalbinė patalpa	8.44
1*-10	Koridorius	7.39
1*-11	Klasė	29.90
1*-12	Klasė	29.95
1*-13	Koridorius	28.17
1*-14	Klasė	29.52
1*-15	Poilsio patalpa	12.64
1*-16	Koridorius	3.69

Cokolinio aukšto eksplikacija_03 dalis		
Nr.	Pavadinimas	Plotas, m²
1*-17	Rūbinė	6.03
1*-18	Rūbinė	6.09
1*-19	Tambūras	2.17
1*-20	Prausykla	3.67
1*-21	Tualetas	7.45
1*-22	Tualetas	6.80
1*-23	Dušo patalpa	1.43
1*-24	Dušo patalpa	1.44
1*-25	Dušo patalpa	1.57
1*-26	Koridorius	3.51
1*-27	Pagalbinė patalpa	2.54
1*-28	Koridorius	2.15
1*-29	Pagalbinė patalpa	8.54
1*-30	Virtuvėlė	15.32
1*-31	Klasė	29.46
1*-32	Klasė	29.73

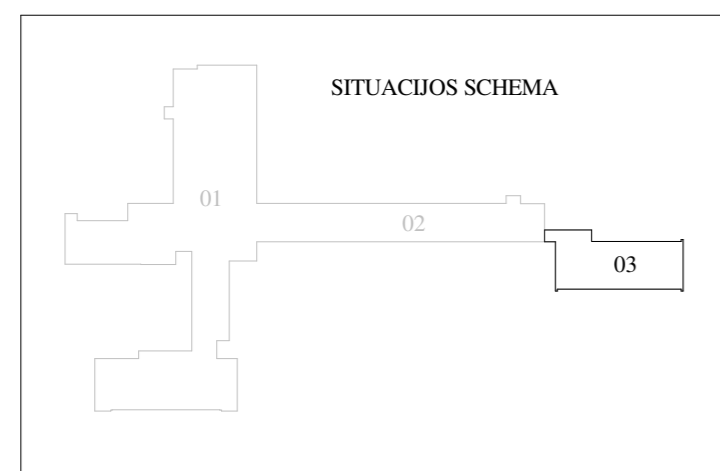

PASTABOS:
 1. Matmenys duoti centimetrais (preliminarūs).
 2. Ašys pateiktos kaip orientacinės.
 3. Bendras pastabas ir sutartinius žymėjimus žr. brėžinio pirmame lape.

0	2024-04	Statybą leidžiančiam dokumentui (konkursui) ir statybai	
LAIDA	DATA	LAIDOS STATUSAS IR IŠLEIDIMO PRIEŽASTIS	
Kval. dokumento Nr.	PROGRESYVŪS PROJEKTAI		
	www.pprojektai.lt J.Zauerveino g. 5-7, LT-92122, Klaipėda Tel.(8-46)216071, info@pprojektai.lt		
Pareigos	Vardas, Pavardė	Parašas	
27865	PV	G.ZUBAVIČIUS	
A947	PDV	D.ZUBAVIČIENĖ	
	ARCH.	I. ANDRUŠKIENĖ	
KALBOS TRUMP.	STATYTOJAS		
LT	KAIŠIADORIŲ RAJONO SAVIVALDYBĖS ADMINISTRACIJA		RŪŠIO IR COKOLINIO AUKŠTO PROJEKTUOJAMŲ DARBŲ PLANAS M 1:150
BRĖŽINIO INDEKSAS		24.02.01-TDP-SA-2503	LAPAS LAPŲ
			2 7

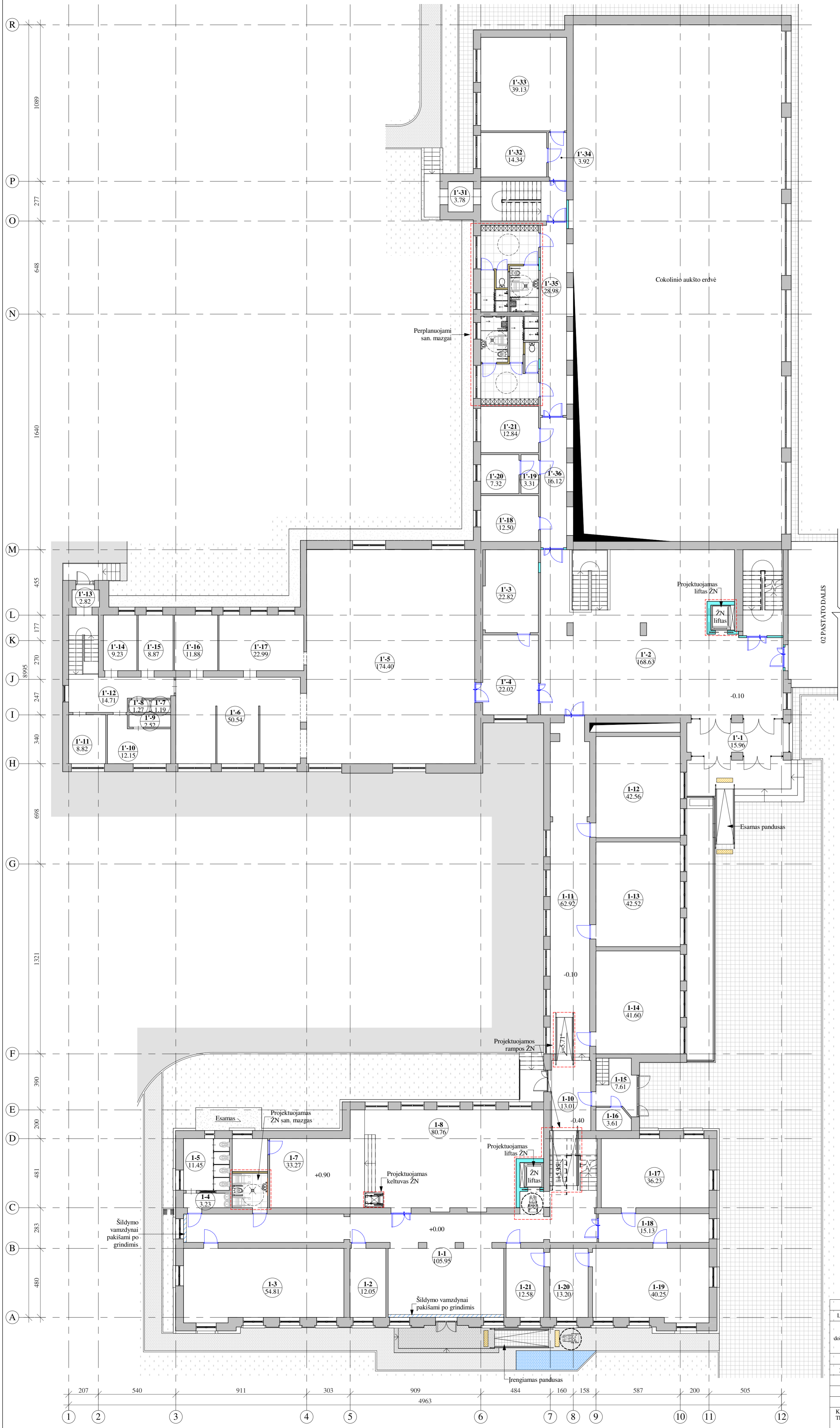

I Aukšto eksplikacija_01 dalis		
Nr.	Pavadinimas	Plotas, m²
1'-1	Tambūras	15.96
1'-2	Vestibulius	168.63
1'-3	Sandėlis	22.82
1'-4	Koridorius-prausykla	22.02
1'-5	Valgyklos salė	174.40
1'-6	Virtuvė	50.54
1'-7	Tuiletas	1.19
1'-8	Prausykla	1.27
1'-9	Pagalbinė patalpa	2.52
1'-10	Kabinetas	12.15
1'-11	Personalo patalpa	8.82
1'-12	Koridorius	14.71
1'-13	Tambūras	2.82
1'-14	Gamybinė patalpa	9.23
1'-15	Gamybinė patalpa	8.87
1'-16	Plovykla	11.88
1'-17	Plovykla	22.99
1'-18	Valymo invent. pat.	12.50
1'-19	Koridorius	3.31
1'-20	Kabinetas	7.32
1'-21	Kabinetas	12.84
1'-22	Persirengimo pat.	13.98
1'-23	Sandėliukas	0.98
1'-24	Dušo patalpa	5.14
1'-25	Tuiletas	1.43
1'-26	Prausykla	1.39
1'-27	Prausykla	1.61
1'-28	Tuiletas	1.63
1'-29	Dušo patalpa	5.80

I Aukšto eksplikacija_01 dalis		
Nr.	Pavadinimas	Plotas, m²
1'-30	Persirengimo pat.	13.77
1'-31	Tambūras	3.78
1'-32	Kabinetas	14.34
1'-33	Sporto salė	39.13
1'-34	Koridorius	3.92
1'-35	Koridorius	28.98
1'-36	Koridorius	16.12
1-1	Holas	105.95
1-2	Kabinetas	12.05
1-3	Klasė	54.81
1-4	Prausykla	3.23
1-5	Tuiletas	11.45
1-6	Pagalbinė patalpa	11.76
1-7	Scena	33.27
1-8	Salė	80.76
1-9	Tambūras	2.58
1-10	Koridorius	13.01
1-11	Koridorius	62.92
1-12	Klasė	42.56
1-13	Klasė	42.52
1-14	Klasė	41.60
1-15	Tambūras	7.61
1-16	Elektros skydinė	3.61
1-17	Biblioteka	36.23
1-18	Koridorius	15.13
1-19	Biblioteka	40.25
1-20	Biblioteka	13.20
1-21	Biblioteka	12.58

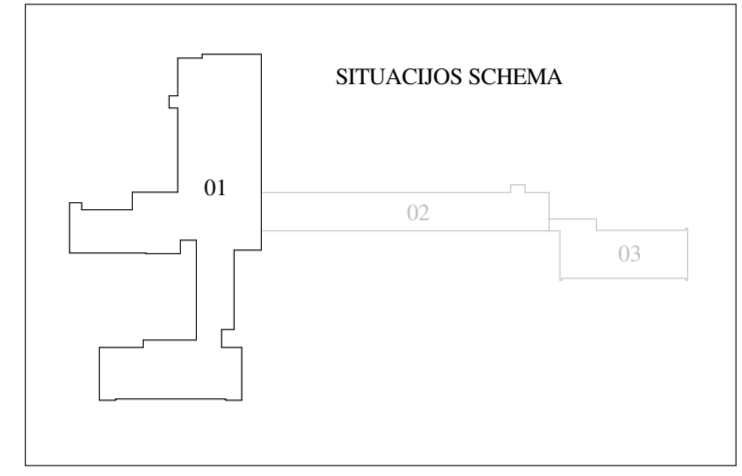

PASTABOS:
 1. Matmenys duoti centimetrais (preliminarūs).
 2. Ašys pateiktos kaip orientacinės.
 3. Bendras pastabas ir sutartinius žymėjimus žr. brėžinio pirmame lape.

0	2024-04	Statybų leidžiamam dokumentui (konkursui) ir statybai
LAIDA	DATA	LAIKOS STATUSAS IR IŠLEIDIMO PRIEŽASTIS
Kval. dokumento Nr.	PROGRESYVUS PROJEKTAI www.projektai.lt J.Zaurevino g. 5-7, LT-92122, Klaipėda Tel. (8-46)216071, info@projektai.lt	
	STATINIO PROJEKTO PAVADINIMAS MOKSLO PASKIRTIES PASTATO KAIŠIADORIŲ R. SAV., ŽIEŽMARIŲ M., ŽASLIŲ G. 21, TECHNINIS DARBO PROJEKTAS	
Pareigos	Vardas, Pavardė	Parasas
27865	PV	G.ZUBAVIČIUS
A947	PDV	D.ZUBAVIČIENĖ
	ARCH.	I. ANDRUŠKIENĖ
KALBOS TRUMP.	STATYTOJAS	BRĖŽINIO INDEKSAS
LT	KAIŠIADORIŲ RAJONO SAVIVALDYBĖS ADMINISTRACIJA	24.02.01-TDP-SA-2503
		LAPAS LAPŲ
		3 7

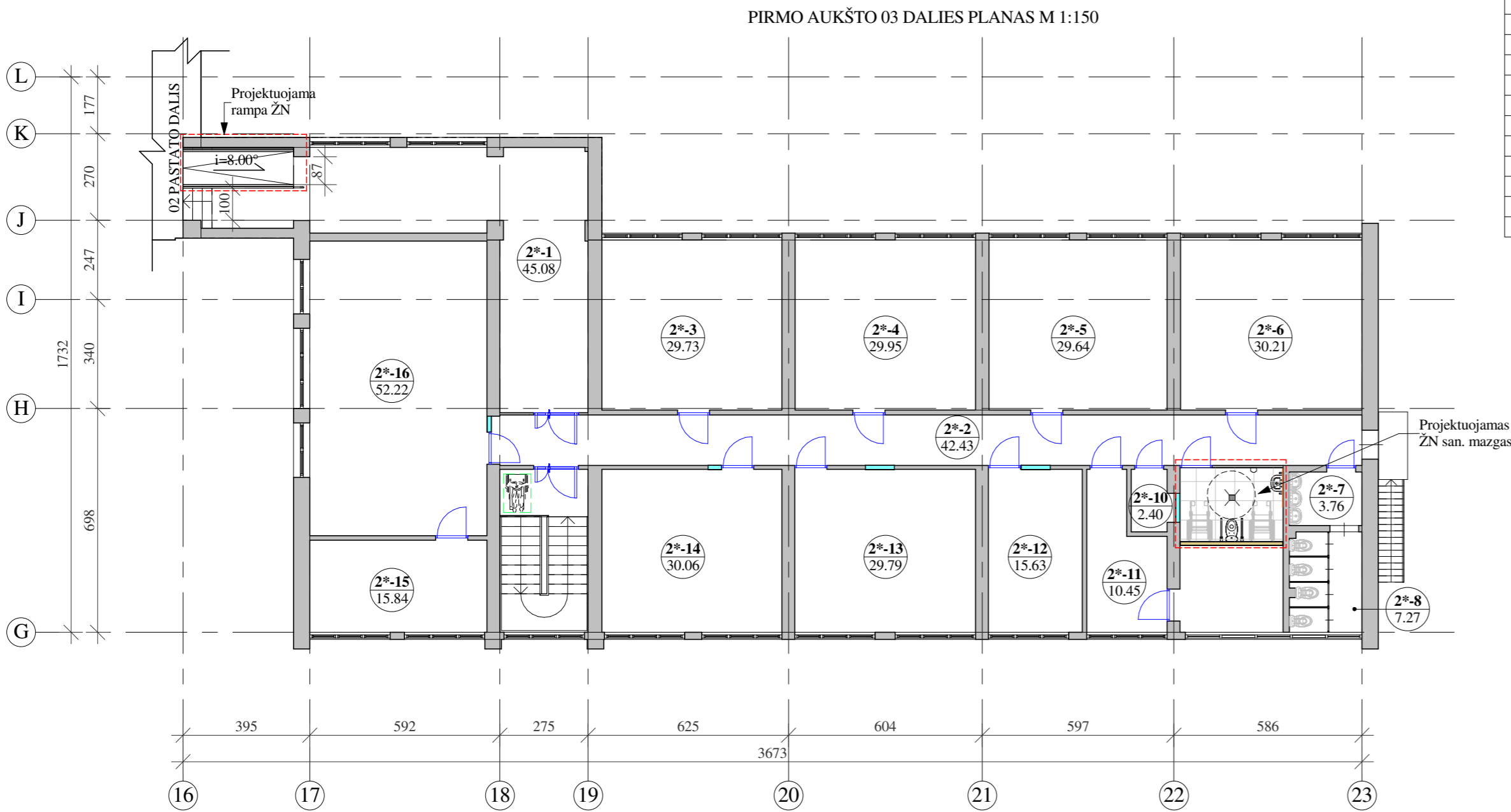
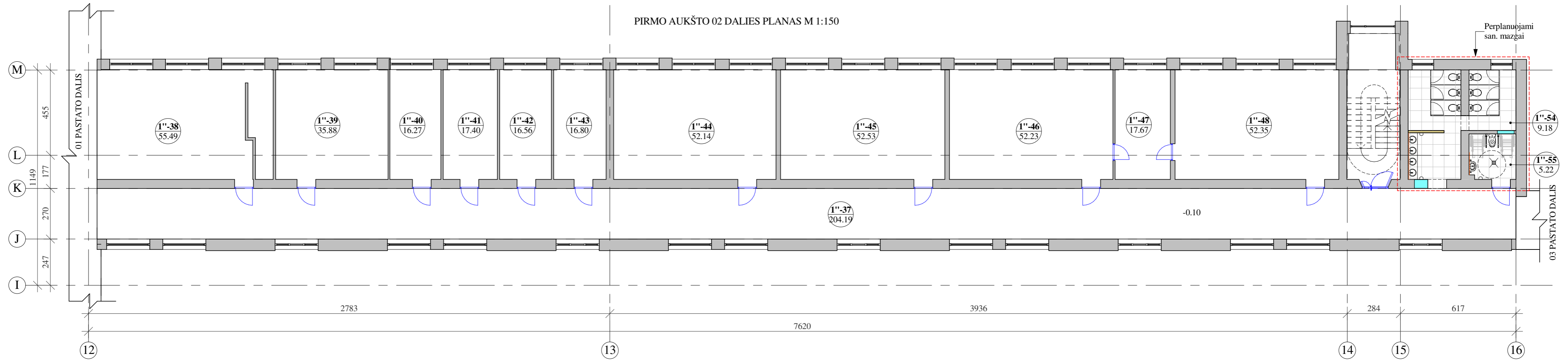

I Aukšto eksplikacija_02 dalis

Nr.	Pavadinimas	Plotas, m ²
1''-37	Koridorius	204.19
1''-38	Mokytųjų kambarys	55.49
1''-39	Kabinetas	35.88
1''-40	Raštinė	16.27
1''-41	Archyvo patalpa	17.40
1''-42	Kabinetas	16.56
1''-43	Kabinetas	16.80
1''-44	Klasė	52.14
1''-45	Klasė	52.53
1''-46	Klasė	52.23

I Aukšto eksplikacija_02 dalis

Nr.	Pavadinimas	Plotas, m ²
1''-47	Paruošiamasis kab.	17.67
1''-48	Klasė	52.35
1''-49	Koridorius	4.76
1''-50	Valymo invent. pat.	1.84
1''-51	Prausykla	1.34
1''-52	Tualetas	1.37
1''-53	Tualetas	6.20
1''-54	Tualetas	9.18
1''-55	Prausykla	5.22

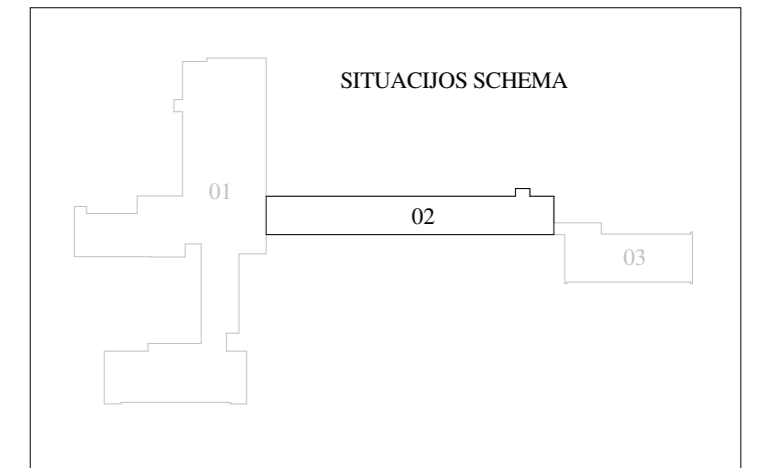

I Aukšto eksplikacija_03 dalis

Nr.	Pavadinimas	Plotas, m ²
2*-1	Koridorius	45.08
2*-2	Koridorius	42.43
2*-3	Kabinetas	29.73
2*-4	Kabinetas	29.95
2*-5	Kabinetas	29.64
2*-6	Kabinetas	30.21
2*-7	Prausykla	3.76
2*-8	Tualetas	7.27

I Aukšto eksplikacija_03 dalis

Nr.	Pavadinimas	Plotas, m ²
2*-9	Pagalbinė patalpa	16.57
2*-10	Pagalbinė patalpa	2.40
2*-11	Pagalbinė patalpa	10.45
2*-12	Paruošiamasis kab.	15.63
2*-13	Kabinetas	29.79
2*-14	Kabinetas	30.06
2*-15	Pagalbinė patalpa	15.84
2*-16	Klasė	52.22

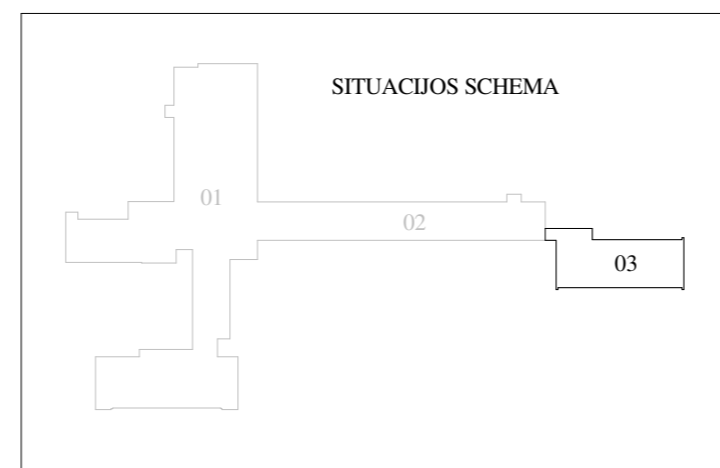

- PASTABOS:
1. Matmenys duoti centimetrais (preliminarūs).
 2. Ašys pateiktos kaip orientacinės.
 3. Bendras pastabas ir sutartinius žymėjimus žr. brėžinio pirmame lape.

0	2024-04	Statybą leidžiančiam dokumentui (konkursui) ir statybai
LAIDA	DATA	LAIDOS STATUSAS IR IŠLEIDIMO PRIEŽASTIS
Kval. dokumento Nr.	PROGRESYVŪS PROJEKTAI	
	www.pprojektai.lt J.Zauerveino g. 5-7. LT-92122, Klaipėda Tel.(8-46)216071, info@pprojektai.lt	
Pareigos	Vardas, Pavardė	Parašas
27865	PV	G.ZUBAVIČIUS
A947	PDV	D.ZUBAVIČIENĖ
	ARCH.	I. ANDRUŠKIENĖ
KALBOS TRUMP.	STATYTOJAS	BRĖŽINYS
LT	KAIŠIADORIŲ RAJONO SAVIVALDYBĖS ADMINISTRACIJA	PIRMO AUKŠTO PROJEKTUOJAMŲ DARBŲ PLANAS M 1:150
	STATINIO NUMERIS IR PAVADINIMAS	01 - MOKSLO PASKIRTIES PASTATAS
	BRĖŽINIO INDEKSAS	24.02.01-TDP-SA-2503
	LAPAS	LAPŲ
	4	7
	LAIDA	0

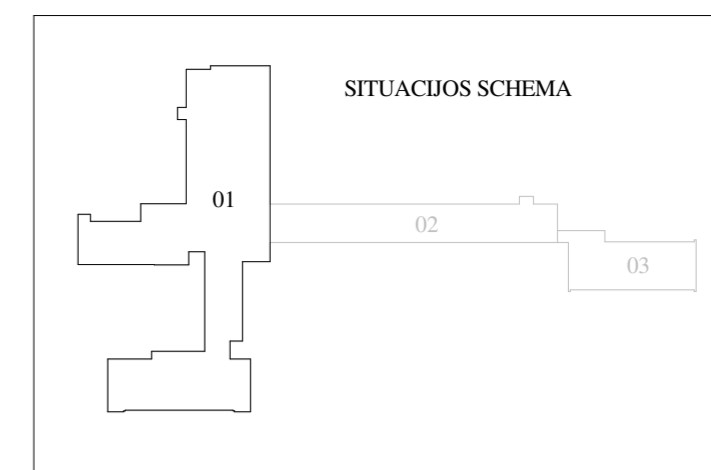

II Aukšto eksplikacija_01 dalis		
Nr.	Pavadinimas	Plotas, m²
2*-1	Holas	228.07
2-1	Koridorius	75.08
2-2	Klasė	36.22
2-3	Klasė	42.14
2-4	Klasė	38.06
2-5	Klasė	39.09
2-6	Klasė	36.96
2-7	Kabinetas	17.18
2-8	Prausykla	3.46

II Aukšto eksplikacija_01 dalis		
Nr.	Pavadinimas	Plotas, m²
2-9	Tuiletas	11.90
2-10	Medicinos kabinetas	11.90
2-11	Muzijos studija	26.55
2-12	Koridorius	13.72
2-13	Koridorius	47.67
2-14	Klasė	43.10
2-15	Klasė	42.65
2-16	Klasė	42.05

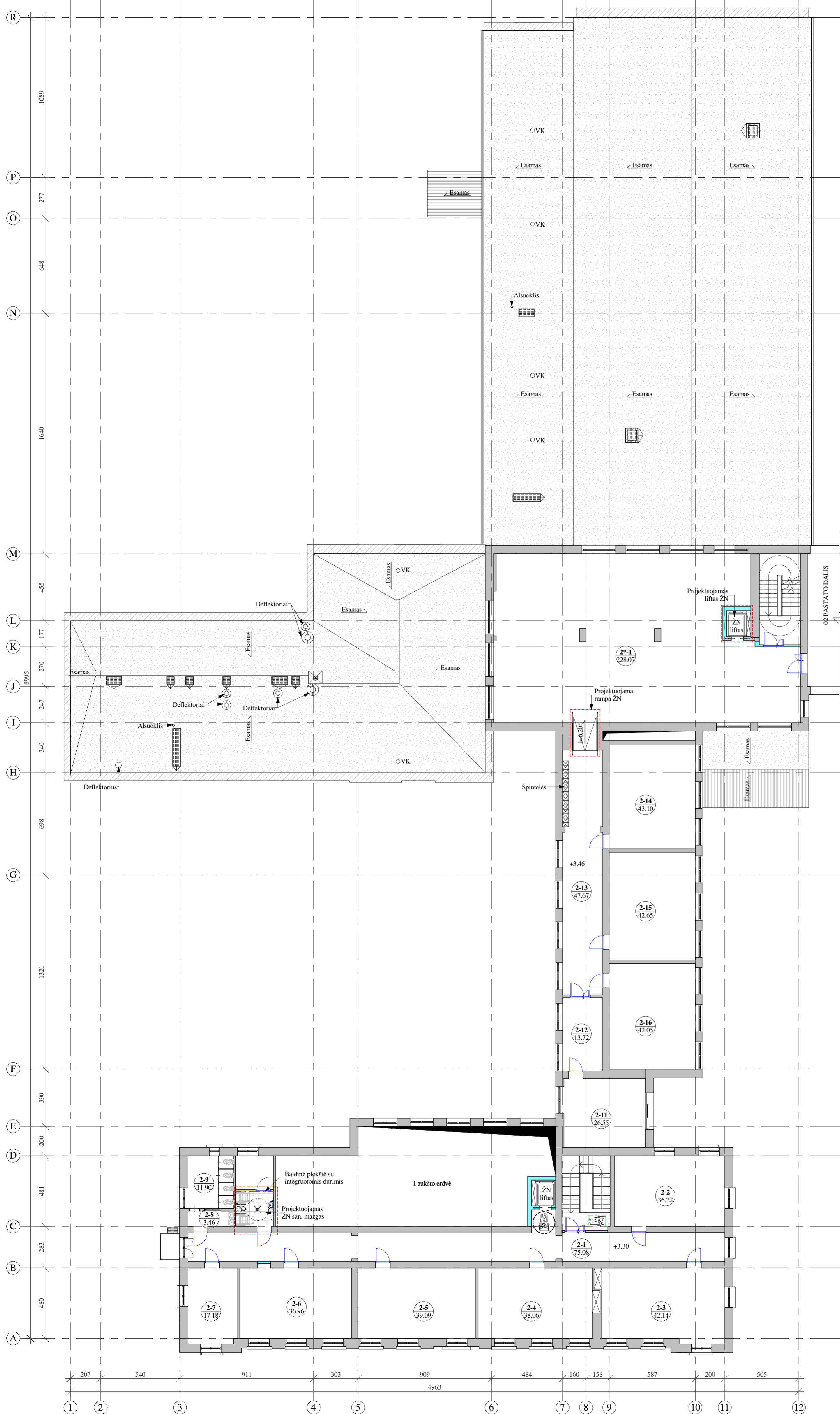

PASTABOS:
 1. Matmenys duoti centimetrais (preliminarūs).
 2. Ašys pateiktos kaip orientacinės.
 3. Bendras pastabas ir sutartinius žymėjimus žr. brėžinio pirmame lape.

0	2024-04	Statybą leidžiančiam dokumentui (konkursui) ir statybai		
LAIDA	DATA	LAIKOS STATUSAS IR IŠLEIDIMO PRIEŽASTIS		
Kval. dokumento Nr.	PROGRESYVUS PROJEKTAI		STATINIO PROJEKTO PAVADINIMAS	
	www.projektai.lt J.Zaurevino g. 5-7, LT-92122, Klaipėda Tel.8-46216071, info@projektai.lt		MOKSLO PASKIRTIES PASTATO KAIŠIADORIŲ R. SAV., ŽIEŽMARIŲ M., ŽASLIŲ G. 21, TECHNINIS DARBO PROJEKTAS	
27865	Pareigos	Vardas, Pavardė	Parašas	STATINIO NUMERIS IR PAVADINIMAS
A947	PV	G.ZUBAVIČIUS		01 - MOKSLO PASKIRTIES PASTATAS
	PDV	D.ZUBAVIČIENĖ		BRĖŽINYS
	ARCH.	I. ANDRUŠKIENĖ		ANTRO AUKŠTO PROJEKTUOJAMŲ DARBŲ PLANAS M 1:150
KALBOS TRUMP. LT	STATYTOJAS	KAIŠIADORIŲ RAJONO SAVIVALDYBĖS ADMINISTRACIJA		BRĖŽINIO INDEKSAS
				24.02.01-TDP-SA-2503
				LAPAS LAPŲ
				5 7

ANTRO AUKŠTO PLANAS M 1:150

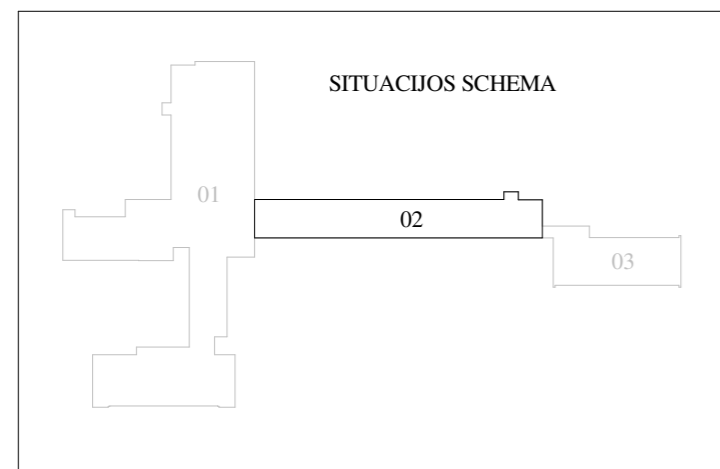
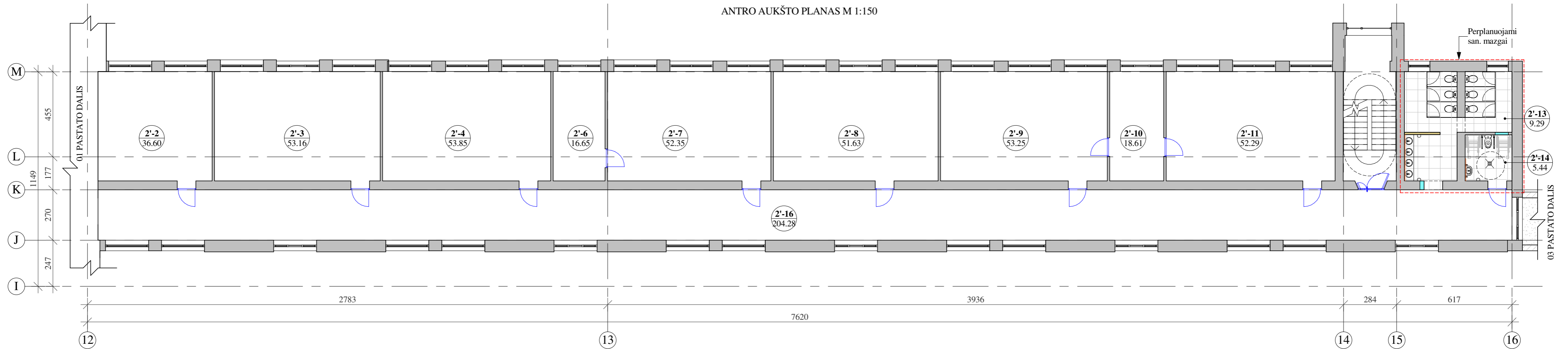

II Aukšto eksplikacija_02 dalis		
Nr.	Pavadinimas	Plotas, m²
2'-2	Kabinetas	36.60
2'-3	Klasė	53.16
2'-4	Klasė	53.85
2'-6	Paruošiamasis kab.	16.65
2'-7	Klasė	52.35
2'-8	Klasė	51.63
2'-9	Klasė	53.25

II Aukšto eksplikacija_02 dalis		
Nr.	Pavadinimas	Plotas, m²
2'-10	Paruošiamasis kab.	18.61
2'-11	Klasė	52.29
2'-12	Tualetas	10.19
2'-13	Tualetas	9.29
2'-14	Prausykla	5.44
2'-15	Prausykla	6.06
2'-16	Koridorius	204.28

- PASTABOS:
1. Matmenys duoti centimetrais (preliminarūs).
 2. Ašys pateiktos kaip orientacinės.
 3. Bendras pastabas ir sutartinius žymėjimus žr. brėžinio pirmame lape.

0	2024-04	Statybą leidžiančiam dokumentui (konkursui) ir statybai	
LAIDA	DATA	LAIDOS STATUSAS IR IŠLEIDIMO PRIEŽASTIS	
Kval. dokumento Nr.		STATINIO PROJEKTO PAVADINIMAS MOKSLO PASKIRTIES PASTATO KAIŠIADORIŲ R. SAV., ŽIEŽMARIŲ M., ŽASLIŲ G. 21, TECHNINIS DARBO PROJEKTAS	
		STATINIO NUMERIS IR PAVADINIMAS 01 - MOKSLO PASKIRTIES PASTATAS	
27865	PV	Vardas, Pavardė	Parašas
A947	PDV	G.ZUBAVIČIUS	
	ARCH.	D.ZUBAVIČIENĖ	
		I. ANDRUŠKIENĖ	
KALBOS TRUMP.	STATYTOJAS	BRĖŽINIO INDEKSAS	
LT	KAIŠIADORIŲ RAJONO SAVIVALDYBĖS ADMINISTRACIJA	24.02.01-TDP-SA-2503	LAPAS LAPŲ
		6	7

TREČIO AUKŠTO PLANAS M 1:150

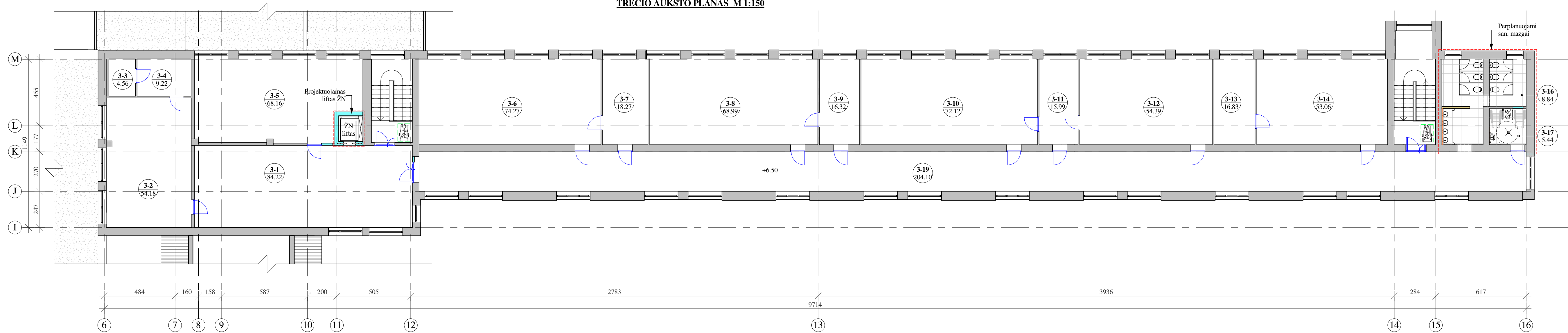

III Aukšto eksplikacija		
Nr.	Pavadinimas	Plotas, m ²
3-1	Holas	84.22
3-2	Klasė	54.18
3-3	Pagalbinė patalpa	4.56
3-4	Pagalbinė patalpa	9.22
3-5	Klasė	68.16
3-6	Klasė	74.27
3-7	Paruošiamasis kab.	18.27
3-8	Klasė	68.99
3-9	Paruošiamasis kab.	16.32
3-10	Klasė	72.12

III Aukšto eksplikacija		
Nr.	Pavadinimas	Plotas, m ²
3-11	Paruošiamasis kab.	15.99
3-12	Klasė	54.39
3-13	Paruošiamasis kab.	16.83
3-14	Klasė	53.06
3-15	Tualetas	10.19
3-16	Tualetas	8.84
3-17	Prausykla	5.44
3-18	Prausykla	6.06
3-19	Koridorius	204.10

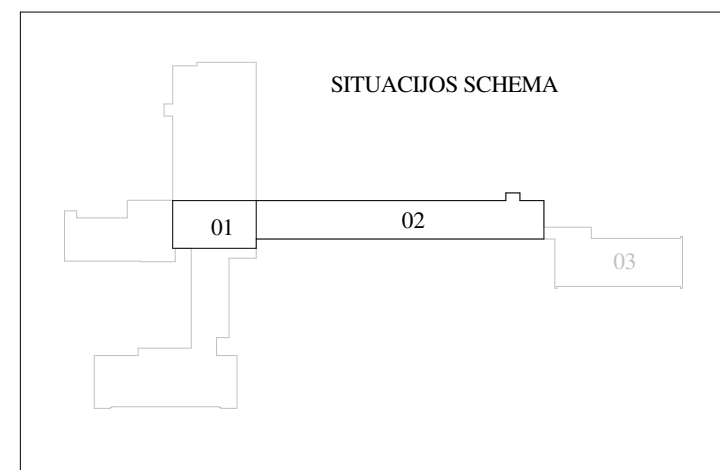

- PASTABOS:
1. Matmenys duoti centimetrais (preliminarūs).
 2. Ašys pateiktos kaip orientacinės.
 3. Bendras pastabas ir sutartinius žymėjimus žr. brėžinio pirmame lape.

0	2024-05	Statybą leidžiančiam dokumentui (konkursui) ir statybai
LAIDA	DATA	LAIDOS STATUSAS IR IŠLEIDIMO PRIEŽASTIS
Kval. dokumento Nr.	PROGRESYVŪS PROJEKTAI www.pprojektai.lt J.Zauerbeino g. 5-7, LT-92122, Klaipėda Tel.(8-46)216071, info@projektai.lt	
	STATINIO PROJEKTO PAVADINIMAS MOKSLO PASKIRTIES PASTATO KAIŠIADORIŲ R. SAV., ŽIEŽMARIŲ M., ŽASLIŲ G. 21, TECHNINIS DARBO PROJEKTAS STATINIO NUMERIS IR PAVADINIMAS 01 - MOKSLO PASKIRTIES PASTATAS	
Pareigos	Vardas, Pavardė	Parašas
27865	PV G.ZUBAVIČIUS	
A947	PDV D.ZUBAVIČIENĖ	
	ARCH. I. ANDRUŠKIENĖ	
KALBOS TRUMP.	STATYTOJAS	BRĖŽINIO INDEKSAS
LT	KAIŠIADORIŲ RAJONO SAVIVALDYBĖS ADMINISTRACIJA	24.02.01-TDP-SA-2503
		LAPAS LAPŲ
		7 7



REGISTRŲ CENTRAS

VALSTYBĖS ĮMONĖ REGISTRŲ CENTRAS

Vincio Kudirkos g. 18-3, 03105 Vilnius, tel. (5) 2688 262, faks. (5) 2688 311, el.p. info@registrucentras.lt

LIETUVOS RESPUBLIKOS JURIDINIŲ ASMENŲ REGISTRO
TRUMPASIS IŠRAŠAS (IDENTIFIKACINIAI DUOMENYS)

2015-02-09 14:17:26

Pavadinimas: **UAB "PROGRESYVŪS PROJEKTAI"**
 Juridinio asmens kodas: **300045183**
 Teisinė forma: **Uždaroji akcinė bendrovė**
 Teisinis statusas: **Teisinis statusas neįregistruotas**
 Buveinės adresas: **Klaipėdos m. sav. Klaipėdos m. J. Zauerveino g. 5-6**
 Įregistravimo data: **2004-08-03**
 Vadovas: **DANUTĖ ZUBAVIČIENĖ, Direktorė**
 Kontaktinė informacija:
 Telefono numeris: **846216071**
 Faksas: **846256568**
 Mobilusis telefonas: **868662740**
 Elektroninio pašto adresas: **info@pprojektai.lt**
 Internetinės svetainės adresas: **www.pprojektai.lt**
 Versija: **18 (2015-02-09)**
 Duomenų būklė: **Pilnai sutvarkyti duomenys**
 Registro tvarkytojas: **Valstybės įmonės Registrų centro Klaipėdos filialas**

2015-02-09 14:17:26

Išrašas tikras, turi *prima facie* galią

Dokumentą atspausdino:
 Klaipėdos filialo Juridinių asmenų registravimo skyriaus
 Juridinių asmenų registro skyriaus vedėja

AUDRONĖ BUDRIENĖ





STATYBOS PRODUKCIJOS
SERTIFIKAVIMO CENTRAS

Valstybės įmonė Statybos produkcijos sertifikavimo centras, įmonės kodas 110068926, Linkmenų g. 28, LT-08217 Vilnius

KVALIFIKACIJOS ATESTATAS

Nr.27865

Gytis Zubavičius

Suteikta teisė eiti ypatingojo statinio projekto vadovo ir ypatingojo statinio projekto vykdymo priežiūros vadovo pareigas.

Statiniai: gyvenamieji ir negyvenamieji pastatai, inžineriniai tinklai (vandentiekio, šilumos, nuotekų šalinimo), taip pat minėti statiniai, esantys kultūros paveldo objekto teritorijoje, jo apsaugos zonoje, kultūros paveldo vietovėje.

Direktorius



Valdemaras Gauronskis

22390

Išduotas 2018 m. gruodžio 12 d.

Pirmą kartą išduotas 2011 m. lapkričio 29 d.

Kvalifikacijos atestatų registras skelbiamas www.spsc.lt