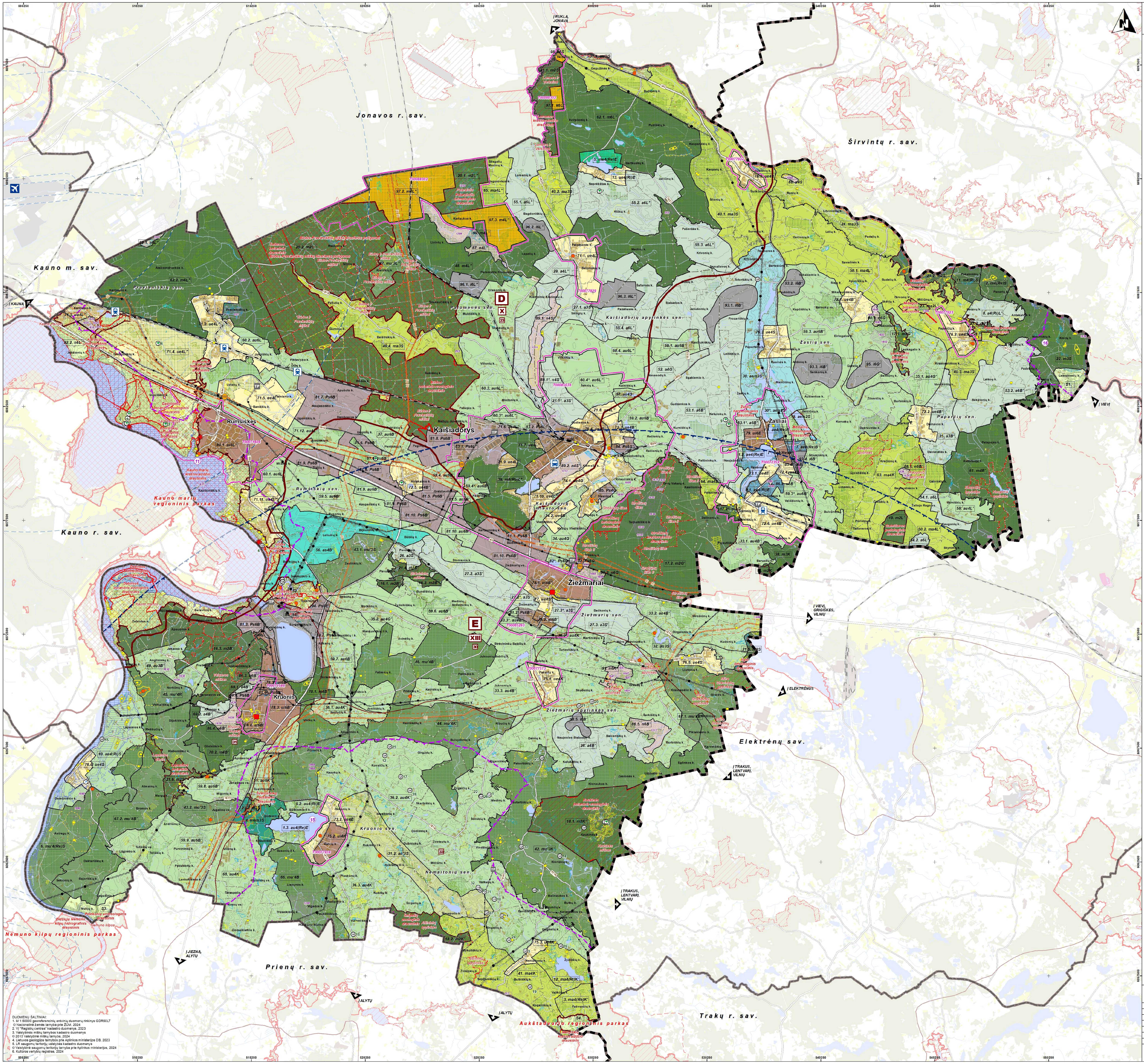

KAIŠIADORIŲ RAJONO SAVIVALDYBĖS TERITORIJOS BENDROJO PLANO KOREGAVIMAS

SPRENDINIŲ KONKRETIZAVIMAS KRAŠTOVAIZDŽIO TVARKYMO ZONŲ BRĖŽINYS

SUTARTINIAI ŽYMĖJIMAI

Apskrities riba
Rajono savivaldybės riba
Seniūnijos riba
Miesto administracinė riba
Miestelio administracinė riba
Gyvenamosios vietovės riba
Sanitarinės apsaugos zonos riba
T00085638 Teritorijos, kurioms parengti kompleksiniai teritorijų planavimo dokumentai ir dokumento numeris

Kraštovaizdžio ribos
Kraštovaizdžio ruožo riba
Kraštovaizdžio srities riba
Kraštovaizdžio rajono riba
E Kraštovaizdžio ruožo indeksas
XIII Kraštovaizdžio srities indeksas
30 Kraštovaizdžio rajono indeksas

Kraštovaizdžio tvarkymo zonos
1.m3B Kraštovaizdžio zonos riba
Kraštovaizdžio tvarkymo zonos numeris ir indeksas

Kraštovaizdžio tvarkymo zonos indeksas
m3B'
Bendras kraštovaizdžio pobūdis — Kraštovaizdžio naudojimo pobūdis — Kraštovaizdžio gamtinis pobūdis

Bendras kraštovaizdžio pobūdis (sukultūrinimas ir natūralumas)
Natūralaus pobūdžio miškingas gamtinis kraštovaizdis
(m) - Miškingas
(me) - Miškingas ežeruotas
(me/s) - Miškingas ežeruotas/upėtas
Mišraus pobūdžio miškingas mažai sukultūrintas kraštovaizdis
(ma) - Miškingas agrarinis
(mu') - Miškingas mažai urbanizuotas
Sukultūrintas agrarinis kraštovaizdis
(a) - Agrarinis
(ae) - Agrarinis ežeruotas
(as) - Agrarinis upėtas
(ae/s) - Agrarinis ežeruotas/upėtas
Agrarinis dalinai urbanizuotas kraštovaizdis
(au') - Agrarinis mažai urbanizuotas
(au) - Agrarinis urbanizuotas
Urbanistinis (urbanizuotas) kraštovaizdis
(ui) - Urbanizuojamos didelio intensyvumo kompaktiško užstatymo teritorijos
(ue) - Urbanizuojamos mažo intensyvumo užstatymo teritorijos
Technogenizuotas kraštovaizdis
(Ps) - Pramoninių ir sandėliavimo kompleksų teritorijos
(n) - Naudingų iškasenų ekspoatacijos teritorijos
(i) - Inžinerinės infrastruktūros teritorijos
(k) - Specializuotų kompleksų (taikoma karinio mokymo teritorijai)

Kraštovaizdžio naudojimo pobūdis (galimas naudojimo intensyvumas)
Kraštovaizdžio vertybes išsaugantis naudojimas
2 - Konservacinis - tausojantis
Kraštovaizdžio ekologinę apsaugą užtikrinantis naudojimas
3 - Tausojantis
Teritoriškai diferencijuotas mišrus teritorijos naudojimas
4 - Tausojantis - intensyvus
4(Re) - Tausojanti ekstensyvi rekreacija
4(Ri) - Intensyvi rekreacija
Intensyvus teritorijos naudojimas
6 - Intensyvus
Kraštovaizdžio gamtinis pobūdis
Lygumų kraštovaizdis
L' - Molinga lyguma
L'' - Molinga banguota/rumbėta lyguma
Pakilumų (plynaukščių kraštovaizdis)
B - Smėlinga banguota pakiluma (plynaukštė)
B' - Molinga banguota pakiluma (plynaukštė)
Kalvotas kraštovaizdis
K - Smėlingas fliuvioglacialinis kalvynas
K' - Priemolingas moreninis kalvynas
G - Moreninis/fliuvioglacialinis gūbrys/kalvyngūbrys
G' - Moreninis bei fliuvioglacialinis plokščiakalnis
Slėninis kraštovaizdis
S - Upės slėnis
S' - Senslėnis
R' - Senasis erozinis raguvynas
Ežerų kraštovaizdis
E - Ežeruotas duburys

Teritorijų naudojimo funkcinė struktūros kitos zonos
(Kauno marių regioninio parko zonos (S2); Aukštadvario regioninio parko zonos(S4); Buferinės apsaugos zona (S1);Nemuno kilpų regioninio parko dalis (S3))

Saugomos teritorijos
Kauno marių regioninis parkas — Valstybinio parko, biosferos poligono riba ir pavadinimas brėžinyje
Lapainios botaninis dr. — Draustinio riba ir pavadinimas brėžinyje
Buferinės apsaugos zonos riba
NATURA 2000 teritorijos
Neries upė — Buveinių apsaugai svarbi teritorija ir pavadinimas brėžinyje
Kauno marios — Paukščių apsaugai svarbi teritorija ir pavadinimas brėžinyje

Saugomi gamtos objektai
1 Botaninis gamtos paveldo objektas ir numeris brėžinyje
1. Gastilionių ąžuolas; 2. Rumšiškių miško ąžuolas; 3. Borų miško pušis; 4. Rumšiškių miško pušis; 5. Grigališio liepa; 6. Karčiupio miško ąžuolas; 7. Svirplionių ąžuolas; 8. Uogintų ąžuolas; 9. J. Lesotos liepa; 10. Kaukinės II liepa

1 Geologinis gamtos paveldo objektas ir numeris brėžinyje
1. Degučio akmuo; 2. Avinėlių akmuo; 3. Nemaitonių akmuo; 4. Dovainonių atodanga; 5. Lašinių konglomeratų atodanga; 6. Gastilionių atodanga; 7. Strėvos atodanga; 8. Totoriškių akmuo; 9. Varkalių II akmuo; 10. Varkalių IV akmuo; 11. Ringailių II akmuo; 12. Kovaičių akmenys (2); 13. Varkalių miško akmuo; 14. Kleriškių I akmuo; 15. Daršūniškio akmuo; 16. Karveliškių akmuo; 17. Sevelionių akmuo; 18. Kaukinės miško akmuo; 19. Butkiškių akmuo; 20. Aleksiejūniškių akmuo; 21. Slabados akmuo; 22. Medinų II akmuo; 23. Dainių akmuo; 24. Čigonės akmuo; 25. Kovaičių III akmuo; 26. Medinų I akmuo; 27. Ringailių akmuo Juozytis; 28. Girgždų akmuo; 29. Žydiškių akmuo; 30. Kleriškių II akmuo; 31. Varkalių III akmuo; 32. Varkalių I akmuo; 33. Lašinių akmuo

1 Geomofologinis gamtos paveldo objektas ir numeris brėžinyje
1. Gastilionių gūbrys
1 Hidrografinis gamtos paveldo objektas ir numeris brėžinyje
1. Kaukinės ežeras (Žiedelis)
1 Hidrogeologinis gamtos paveldo objektas ir numeris brėžinyje
1. Daršūniškio mineralinis šaltinis Liutika

Nekilnojamojo kultūros paveldo objektai ir teritorijos
Nekilnojamo kultūros paveldo objektas pagal sandarą
Vietovė
Kompleksas
Į kompleksą įeinantis
Pavienis objektas
Nekilnojamo kultūros paveldo objektų ir vietovių teritorija
Nekilnojamo kultūros paveldo objektų ir vietovių apsaugos zona

11 Ypač saugotino vizualinio estetinio potencialo arealai ir vietovės
11. Nemuno klonis ties Kauno mariomis
15. Trakų–Aukštadvario kalvotas ežerynas
16. Neries senslėnis–Sudervės kalvynas
Vertingiausių šalies kraštovaizdžio panoramų apžvalgos taškai

Kitos teritorijos
Miško žemė (Valstybinės miškų tarnybos prie Aplinkos ministerijos DB)
Esamos užstatytos teritorijos
Kiti vandenys
Kapinės

Pagal natūralių pievų ir ganyklų, pelkių ir šaltinynų žemėlapių erdvinius duomenis
(Biologinės įvairovės duomenų bazė biomon lt/szns)
Natūralios pievos ir ganyklos
Pelkės
Šaltinynas

Europos Bendrijos svarbos natūralios buveinės
(Gamtos tyrimų centro Botanikos institutas)
Vandenų buveinės
Pievų buveinės
Pelkių buveinės
Miškų buveinės

Žemės gelmių išteklių telkiniai
(Lietuvos geologijos tarnybos prie Aplinkos ministerijos DB)
257 Naudingų iškasenų teritorija ir kodas

Sniego tirpsmo ir liūčių potvynių teritorija
(patvirtinta LR aplinkos ministro 2014-08-06 (įsakymu Nr.D1-655)
Sniego tirpsmo ir liūčių potvynių teritorija (0,1 %)
Sniego tirpsmo ir liūčių potvynių teritorija (1 %)
Sniego tirpsmo ir liūčių potvynių teritorija (10 %)

Susisiekimo infrastruktūra
A1 Magistralinės reikšmės kelias ir jo numeris
142 Krašto kelias ir jo numeris
1807 Rajoninis kelias ir jo numeris
Kiti keliai ir gatvės
Esama autobusų stotis
Esama geležinkelio stotis
Tarptautinis Kauno oro uostas
Oro uosto, aerodromo apsaugos zona

Inžinerinė infrastruktūra
Elektros tiekimo infrastruktūra
TP Esama 330/110 kV transformatorių pastotė
TP Esama 35 kV transformatorių pastotė
Esama elektros perdavimo 330 kV oro linija
Esama elektros perdavimo 110 kV oro linija
Esama elektros skirstomųjų tinklų 35 kV oro linija
Elektros oro linijų apsaugos zonos ribos

Dujų perdavimo infrastruktūra
DSS Esama dujų skirstymo stotis
Dj I vietovės klasės magistralinis dujotiekis
Magistralinio dujotiekio apsaugos zona (po 25 m į abi puses nuo vamzdyno ašies ir aplink teritoriją, kuriose yra magistralinio dujotiekio įrenginiai ar statiniai aptvėrimą)
Magistralinio dujotiekio pirmos vietovės klasės teritorija (po 200 m į abi puses nuo vamzdyno ašies)

atamis Žirmūnų g. 139, Vilnius Tel. (8-5) 2728334				PLANO PAVADINIMAS KAIŠIADORIŲ RAJONO SAVIVALDYBĖS TERITORIJOS BENDROJO PLANO KOREGAVIMAS
TER.PL.PAD. VADOVĖ	E. Grablevskienė	[signature]	2024-07	PLANAVIMO PROCESO STADIJA, BRĖŽINIO PAVADINIMAS
PV	A. Kažienė	[signature]	2024-07	SPRENDINIŲ KONKRETIZAVIMAS KRAŠTOVAIZDŽIO TVARKYMO ZONŲ BRĖŽINYS
PDV	Ž. Grabauskas	[signature]	2024-07	
PDV	N. Kučinskienė	[signature]	2024-07	
PDV	D. Bagdonaitė	[signature]	2024-07	
				M 1:50 000
LT	PLANAVIMO ORGANIZATORIUS KAIŠIADORIŲ RAJONO SAVIVALDYBĖS ADMINISTRACIJOS DIREKTORIUS			SUTARTIES NR. AT-23T-2130 TPD Nr. K-RJ-49-22-429 LAPAS 1 LAPŲ 1