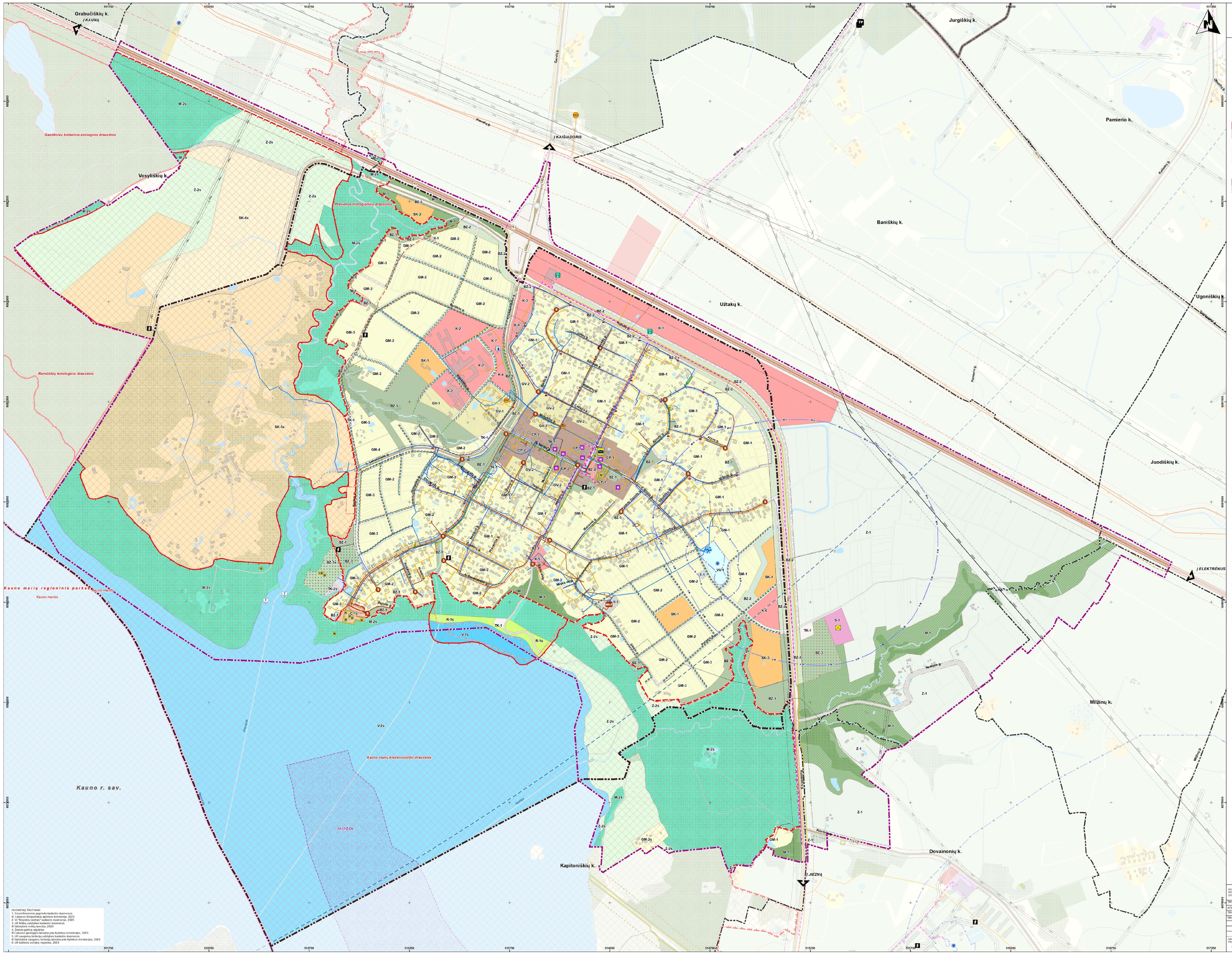

DUOMENŲ ŠALTINIAI:
1. Geoinformacinė pagrindo kadastro duomenys,
© Lietuvos Respublikos aplinkos ministerija, 2023
2. VI "Ropažių centas" kadastro duomenys, 2023
3. LR Miškų valstybės kadastro duomenys
© Valstybinė miškų tarnyba, 2024
4. LR Kelių kadastro duomenys
© Lietuvos geologijos tarnyba prie Aplinkos ministerijos, 2023
5. LR saugomų teritorijų valstybės kadastro duomenys
© Valstybinė saugomų teritorijų tarnyba prie Aplinkos ministerijos, 2024
6. LR kultūros vertybių registras, 2024

RUMŠIŠKIŲ MIESTELIO TERITORIJOS BENDROJO PLANO KEITIMAS

SPRENDINIŲ KONKRETIZAVIMAS INŽINERINĖS INFRASTRUKTŪROS BRĖŽINYS

SUTARTINIAI ŽYMĖJIMAI

- Savivaldybės riba
- Planuojamos teritorijos riba
- Miesto administracinė riba
- Gyvenamosios vietovės riba
- Kauno oro uosto apsaugos zona

Susisiekimo infrastruktūra

- A1 Krašto kelias ir jo numeris
- 188 Krašto kelias ir jo numeris
- 1822 Rajoninis kelias ir jo numeris
- Miesto gatvės, kiti keliai
- Reaktyviųjų dvigrėčių aožvalginės takas
- Kelio apsaugos zona
- Planuojamos gatvės

Saugomos teritorijos

- Parko teritorija
- Draustinio teritorija
- Buferinės apsaugos zona
- NATURA 2000 teritorijos
- Paukščių apsaugai svarbi teritorija
- Buveinių apsaugai svarbi teritorija

Nekinojamo kultūros paveldo objektai ir teritorijos

- Nekinojamo kultūros paveldo objektas
- Nekinojamo kultūros paveldo objektų ir vietovių teritorija
- Nekinojamo kultūros paveldo objektų ir vietovių apsaugos zona

Miškai (pagal Valstybinės miškų tarnybos DB)

- Miško žemė

FUNKCINĖS ZONOS

- Funkcinės zonos riba
- GM-1 Funkcinės zonos indėlsas

Neurbanizuojamos teritorijos funkcinės zonos

- Miškų ir miškingų teritorijų funkcinė zona
- Miškų ir miškingų teritorijų funkcinė zona kuriose prioritetas teikiamas miškų įveisimui
- Miškų ir miškingų teritorijų funkcinė zona saugomoje teritorijoje
- Žemės ūkio teritorijų zona
- Žemės ūkio teritorijų zona saugomoje teritorijoje
- Konservacinės teritorijos zona saugomoje teritorijoje
- Rekreacinių vandenų zona saugomoje teritorijoje
- Bendro naudojimo vandenų zona saugomoje teritorijoje

Urbanizuotos ir urbanizuojamos teritorijos funkcinės zonos

Užstatytos ir užstatomos teritorijos

- Pagrindinio centro zona
- Vidutinio užstatymo intensyvumo gyvenamoji teritorija
- Mažo užstatymo intensyvumo gyvenamoji teritorija
- Mažo užstatymo intensyvumo gyvenamoji teritorija saugomoje teritorijoje
- Specializuotų kompleksų zona
- Specializuotų kompleksų urbanizuojama zona saugomoje teritorijoje
- Specializuotų kompleksų neurbanizuojama zona saugomoje teritorijoje
- Inžinerinės infrastruktūros teritorijos zona
- Paslaugų zona

Neužstatytos ir neužstatomos teritorijos

- Inžinerinės infrastruktūros koridorių zona
- Inžinerinės infrastruktūros koridorių zona saugomoje teritorijoje
- Intensyviai naudojamų Želdynų zona
- Ekstensyviai naudojamų Želdynų zona
- Bendro naudojimo erdvių (esamų kapinių) zona
- Bendro naudojimo erdvių (planuojamų kapinių) zona
- Bendro naudojimo erdvių (esamų kapinių) zona saugomoje teritorijoje
- Bendro naudojimo erdvių (aikščių) zona
- Rekreacinės teritorijos zona saugomoje teritorijoje

Kitos zonos

- Vandenvietės zona
- Atliekų saugojimo, rūšiavimo ir utilizavimo (sąvartynai) teritorijos zona

Kitos teritorijos

- 16S00046 Kiti vandenys
  ir valstybinės reikšmės vandens telkinių numeris
- Kapinės

Žemės gelmių išteklių telkiniai

(Lietuvos geologijos tarnyba prie Aplinkos ministerijos DB)

- Naudingų iškasenų teritorija
  18J/Z/Dz - Telkinio kodas/Naudingųjų iškasenų rūšis/Geologinis dėtumas
  Z - Žemės
  Dz - Dentės dėvėsių ūkiskas

Inžinerinė infrastruktūra

Vandentvarkos infrastruktūra

- Esama ekspluatuojama vandenvietė
- Esama nuotekų valyklė
- Esama nuotekų siurblinė
- Esami hidrantai
- Esami vandentiekio tinklai
- Esami buitinių nuotekų tinklai
- Esami paviršinių (lietaus) nuotekų tinklai
- Planuojami vandentiekio tinklai
- Planuojami buitinių nuotekų tinklai
- Planuojami paviršinių (lietaus) nuotekų tinklai

Vandenvidžių apsaugos juostos

- I-I 1-oji juosta - griežto režimo apsaugos
- II-II 2-oji juosta - mikrobiologinės taršos apribojimo
- III-III 3-oji juosta - cheminės taršos apribojimo (3b sektorius)

Elektros tiekimo infrastruktūra

- Esama transformatorinė 10 kV
- 330kV Esama elektros perdavimo 330 kV oro linija
- 110kV Esama elektros perdavimo 110 kV oro linija
- 10kV Esama oro linija 10 kV
- Esama požeminė kabelinė linija 10 kV
- Elektros oro linijų apsaugos zonos ribos

Ryšių infrastruktūra

- Esamo AB "Lietuvos paštas" skyriaus vieta
- Esama mobiliojo ryšio bazinė stotis
- Esama plačiajuostio internetto šviesolaidinė linija

Dujų perdavimo infrastruktūra

- Esama dujų skirstymo stotis
- Dujų reguliavimo punktas
- Esamas skirstomasis dujotiekis
- Magistralinis dujotiekis (už nagrinėjamos teritorijos ribos)
- I valstybės klasės magistralinis dujotiekis
- Magistralinio dujotiekio apsaugos zona (po 25 m į abi puses nuo vamzdyno ašies ir aplink teritoriją, kuriose yra magistralinio dujotiekio įrenginių ar statinių aptvarkymas)
- Magistralinio dujotiekio pirmos vietovės klasės teritorija (po 200 m į abi puses nuo vamzdyno ašies)

Šilumos ūkio infrastruktūra

- K Esamų katilinių atnaujinimas/modernizavimas

Atliekų tvarkymo infrastruktūra

- Didžiųjų atliekų surinkimo aikštelė

KVAL. PAŽ. TV. DOK. NR.	atamis Zvejnieka g. 12B, Vilnius Tel. (8-5) 2728014, Faks. (8-5) 2271293			PLANO PAVADINIMAS RUMŠIŠKIŲ MIESTELIO TERITORIJOS BENDROJO PLANO KEITIMAS
TPV2081	TEKN.PRJ. VADOVAS	E. Grabauskienė		2024-07	PLANAVIMO PROCESO STADIJA, BRĖŽINIO PAVADINIMAS
ATP1580	JV	A. Kažlauna		2024-07	SPRENDINIŲ KONKRETIZAVIMAS INŽINERINĖS INFRASTRUKTŪROS BRĖŽINYS
TPV3634	PDV	Ž. Grabauskas		2024-07	
TPV2083	PDV	N. Kučinskienė		2024-07	
					M 1:5000
KALBOS TIPAIS LT	PLANAVIMO ORGANIZAVIMAS KAIŠIADORIŲ RAJONO SAVIVALDYBĖS ADMINISTRACIJOS DIREKTORIUS			SUTARTIES NR. AT-237-21311 TPD Nr. K-V-T-49-23-118	LAPAI LAPŲ 1 1