

AŠIŲ SUSIKIRTIMO KOORDINATĖS

P-1 (A-4)	6086950.788	513870.492
P-2 (A-1)	6086940.232	513869.011
P-3 (E-1)	6086949.518	513879.544
P-4 (E-4)	6086939.294	513878.138
P-5 (D-4)	6086939.614	513875.031
P-6 (D-5)	6086936.499	513874.593
P-7 (B-5)	6086937.003	513870.997
P-8 (B-4)	6086939.966	513871.412

ŽYMĖJIMAI

- 1 REKONSTRUOJAMAS PASTATAS
- 2 MET. KONSTRUKCIJŲ EVAKUACINIAI LAIPTAI
- 3 PROJEKTUOJAMAS SUOLIUKAS SU ŠIUKŠLIADĖŽE
- 4 PROJEKTUOJAMAS SUOLIUKAS SU ŠIUKŠLIADĖŽE

- ESAMA VEJA
- PROJEKTUOJAMA ASFALTO DANGA

X=6086952.53  
Y=513869.35 AKTUALIOS KOORDINATĖS

× × × DEMONTUOJAMI LAUKO STATINIAI

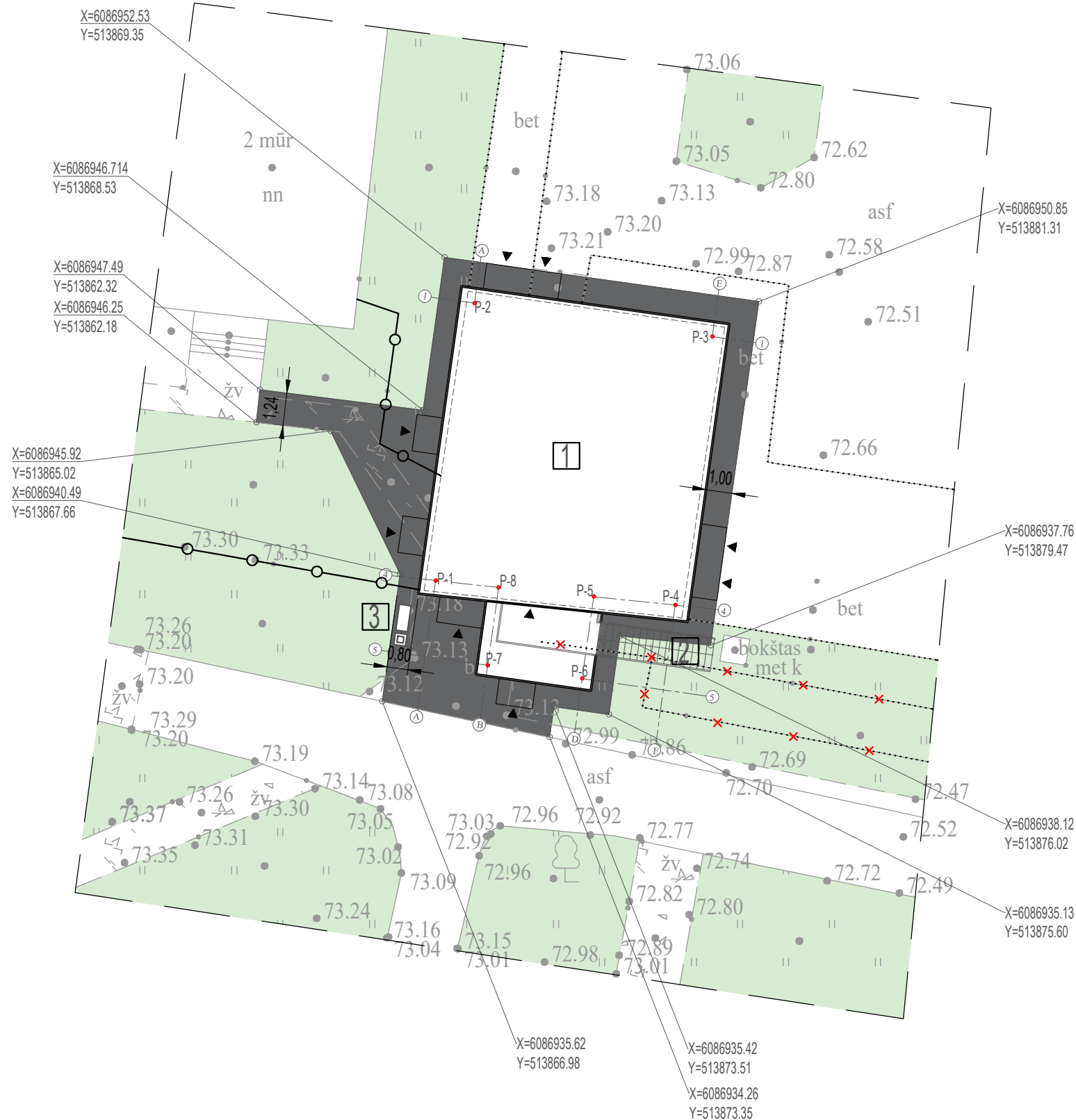

0	2024-08-08	Konkursui, rangos darbams		
LAIDA	IŠLEIDIMO DATA	LAIDOS STATUSAS. KEITIMO PRIEŽASTIS (JEI TAIKOMA)		
KVAL. PATV. DOK. NR.		IĮ Sauliaus Remeikos dizaino studija Vilniaus g. 44, Šiauliai Tel. +37061012269 El. p. remeika.design@gmail.com	STATINIO PROJEKTO PAVADINIMAS Kontrolės praėjimo posto Nr. 3 (toliau- KKP-3), adresu Pravieniškių g. 10, Pravieniškių k., Kaišiadorių r. sav., unikalus nr. 4995-6008-8083, rekonstravimo projektas	
A1939	PV/PVD	Gražvydas Sabaliauskas	STATINIO NUMERIS IR PAVADINIMAS, DOKUMENTO PAVADINIMAS 01- specialiosios paskirties pastatas [7.16] Sklypo sutvarkymo planas	
			M1:500	
LT	STATYTOJAS IR (ARBA) UŽSAKOVAS	DOKUMENTO ŽYMUO		LAIDA
	Lietuvos kalėjimų tarnyba	297608-01-PP-SP.B-01		LAPAS
				LAPŲ
			0	1
				1

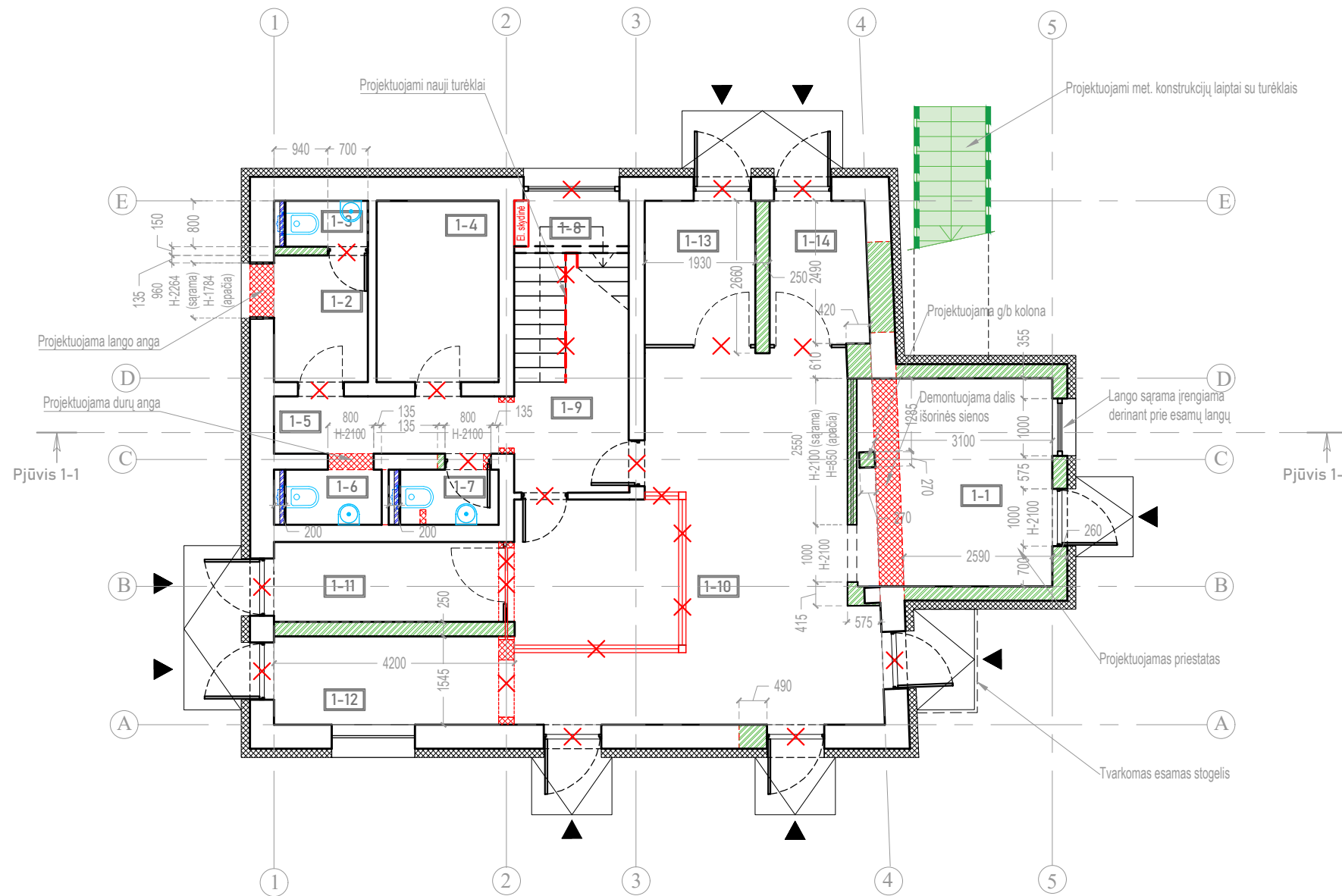

1 aukšto patalpų eksplikacija		
Patalpa	Pavadinimas	Plotas
1-1	3 KPP postas	12,36
1-2	Laikino sulaikymo kamera	3,78
1-3	Laikino sulaikymo kameros WC	1,31
1-4	RIP	6,73
1-5	Holas	4,08
1-6	Personalo WC (vyrų)	1,8
1-7	Personalo WC (moterų)	1,7
1-8	El. skydinė (po laiptų aikštele)	1,82
1-9	Laiptinė	6,32
1-10	Holas	39,74
1-11	Tarpinis praėjimas (būriai 5, 6)	5,55
1-12	Tarpinis praėjimas (būriai 3, 4)	6,2
1-13	Tarpinis praėjimas (būriai 9, 10, 11, 12)	4,84
1-14	Tarpinis praėjimas (būriai 13)	4,28
Viso:		100,51

- SUTARTINIAI ŽYMĖJIMAI**
- Projektuojama durų/lango anga. Brėžinyje nurodomas angos aukštis H; angos plotis
  - Esama durų anga
  - Esama siena/ pertvara
  - Demontuojama esama siena/ pertvara
  - Demontuojami esami elementai, durys, langai
  - Pastaba: visos esamos durys, grotos, pažymėti langai demontuojami;
  - Projektuojama siena/ pertvara. Užaklinama anga
  - Projektuojama siena/ pertvara. Užaklinama anga
  - Projektuojamoje sienoje/ pertvareje formuojama durų/ langų anga. Brėžinyje nurodomas angos aukštis H; angos plotis
  - Projektuojama siena/ pertvara/ apsiuvimas iš GKP ir cinkuotos skardos karkaso (naudojamas dvigubas GKP sluoksnis)
  - Projektuojamas fasado apšiltinimas su apdaila
  - Projektuojama aikštelė

0	2024-08-08	Konkursui, rangos darbams		
LAIDA	IŠLEIDIMO DATA	LAIDOS STATUSAS. KEITIMO PRIEŽASTIS (JEI TAIKOMA)		
KVAL. PATV. DOK. NR.		IĮ Sauliaus Remeikos dizaino studija Vilniaus g. 44, Šiauliai Tel. +37061012269 El. p. remeika.design@gmail.com	STATINIO PROJEKTO PAVADINIMAS Kontrolės praėjimo posto Nr. 3 (toliau- KKP-3), adresu Pravieniškių g. 10, Pravieniškių k., Kaišiadorių r. sav., unikalus nr. 4995-6008-8083, rekonstravimo projektas	
A1939	PV/PVD	Gražvydas Sabaliauskas	STATINIO NUMERIS IR PAVADINIMAS, DOKUMENTO PAVADINIMAS 01- specialiosios paskirties pastatas [7.16] 1 aukšto statybinis planas	
			M1:100	
LT	STATYTOJAS IR (ARBA) UŽSAKOVAS	DOKUMENTO ŽYMUO		LAIDA
	Lietuvos kalėjimų tarnyba	297608-01-PP-SA.B-01		LAPAS
				LAPŲ
				0 1 1

2 aukšto patalpų eksplikacija		
Patalpa	Pavadinimas	Plotas
2-1	Laiptinė	11,71
2-2	Pareigūnų valgomasis - poilsio vieta	8,72
2-3	Drausminės grupės - vertintojų kambarys	33,71
2-4	Kompiuterinės įrangos saugykla	10,85
2-5	Virtuvė- valgomasis	21,45
2-6	Tambūras	2,80
Viso:		86,44

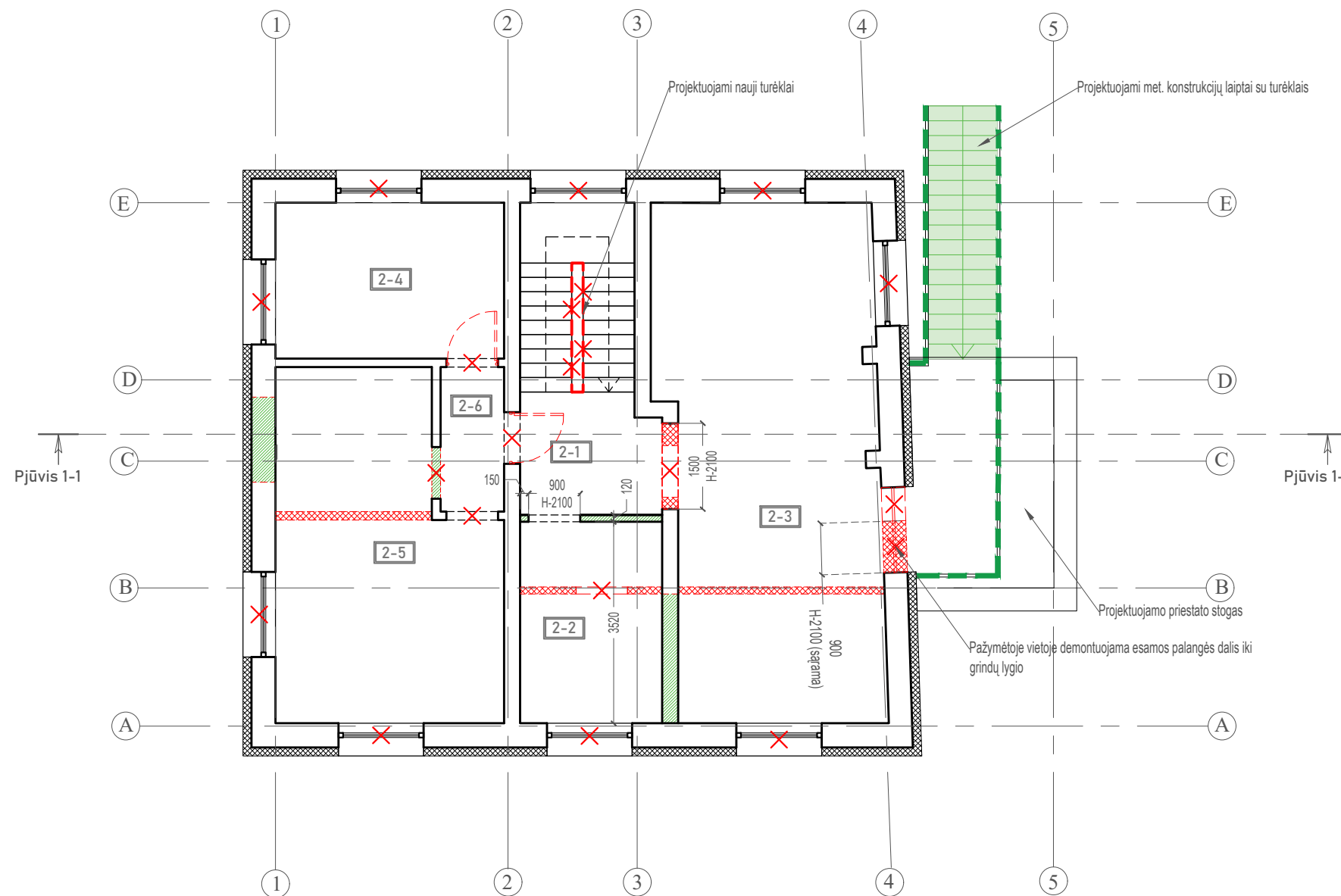

- SUTARTINIAI ŽYMĖJIMAI**
- Projektuojama durų/lango anga. Brėžinyje nurodomas angos aukštis H; angos plotis
  - Esama durų anga
  - Esama siena/ pertvara
  - Demontuojama esama siena/ pertvara
  - Demontuojami esami elementai, durys, langai
  - Pastaba: visos esamos durys, grotos, pažymėti langai demontuojami ir keičiami naujais
  - Projektuojama siena/ pertvara. Užaklinama anga
  - Projektuojama siena/ pertvara. Užaklinama anga
  - Projektuojamoje sienoje/ pertvaroje formuojama durų/ lango anga. Brėžinyje nurodomas angos aukštis H; angos plotis
  - Projektuojama siena/ pertvara/ apsiuvimas iš GKP ir cinkuotos skardos karkaso (naudojamas dvigubas GKP sluoksnis)
  - Projektuojamas fasado apšiltinimas su apdaila

0	2024-09-16	Konkursui, rangos darbams		
LAIDA	IŠLEIDIMO DATA	LAIDOS STATUSAS. KEITIMO PRIEŽASTIS (JEI TAIKOMA)		
KVAL. PATV. DOK. NR.		IĮ Sauliaus Remeikos dizaino studija Vilniaus g. 44, Šiauliai Tel. +37061012269 El. p. remeika.design@gmail.com	STATINIO PROJEKTO PAVADINIMAS Kontrolės praėjimo posto Nr. 3 (toliau- KKP-3), adresu Pravieniškių g. 10, Pravieniškių k., Kaišiadorių r. sav., unikalus nr. 4995-6008-8083, rekonstravimo projektas	
A1939	PV/PVD	Gražvydas Sabaliauskas	STATINIO NUMERIS IR PAVADINIMAS, DOKUMENTO PAVADINIMAS 01- specialiosios paskirties pastatas [7.16] 2 aukšto statybinis planas	
			M1:100	
LT	STATYTOJAS IR (ARBA) UŽSAKOVAS	DOKUMENTO ŽYMUO		LAIDA
	Lietuvos kalėjimų tarnyba	297608-01-PP-SA.B-02		LAPAS
				LAPŲ
			0	1
				1

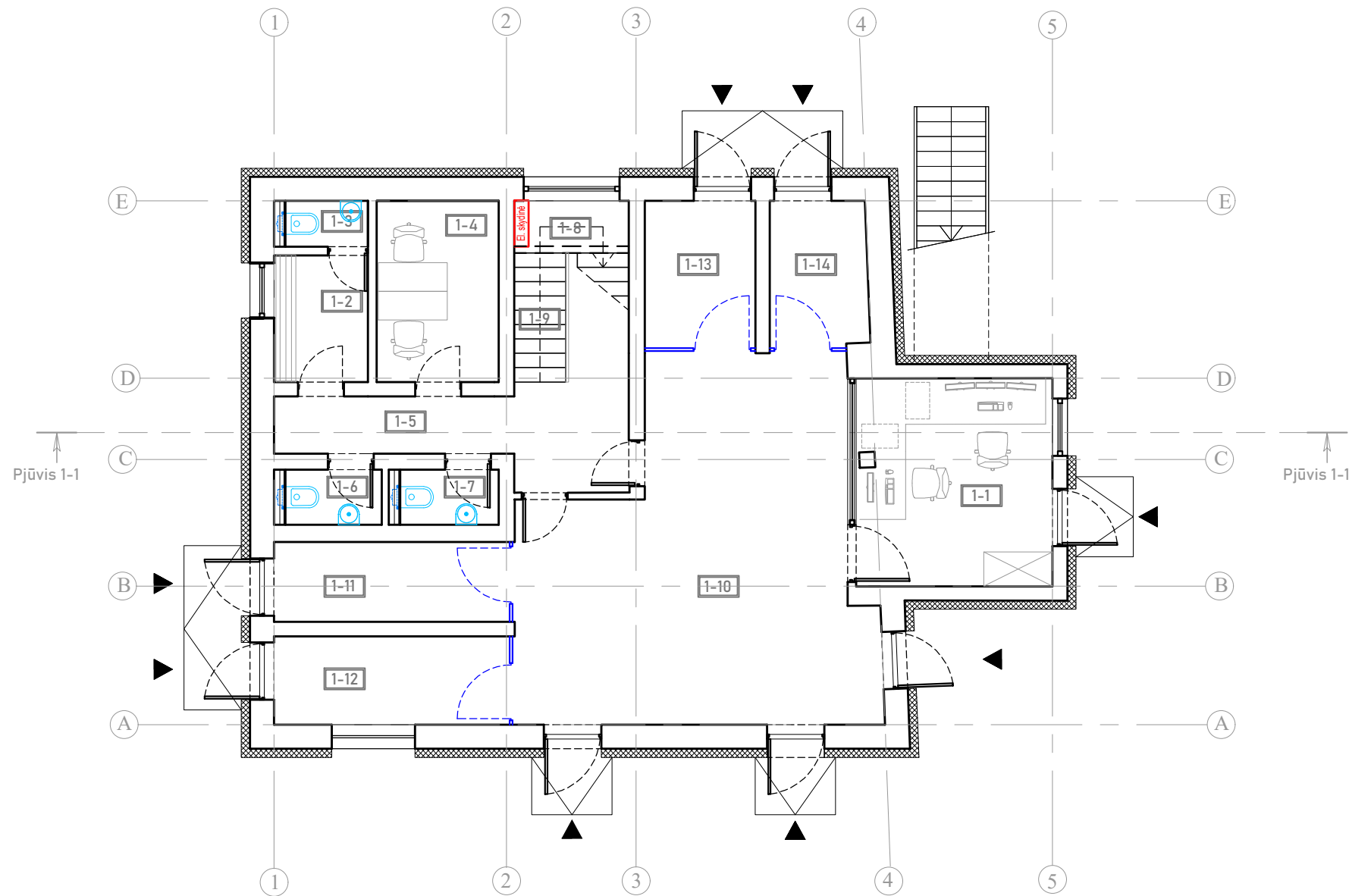

1 aukšto patalpų eksplikacija		
Patalpa	Pavadinimas	Plotas
1-1	3 KPP postas	12,36
1-2	Laikino sulaikymo kamera	3,78
1-3	Laikino sulaikymo kameros WC	1,31
1-4	RIP	6,73
1-5	Holas	4,08
1-6	Personalo WC (vyrų)	1,8
1-7	Personalo WC (moterų)	1,7
1-8	El. skydinė (po laiptų aikštele)	1,82
1-9	Laiptinė	6,32
1-10	Holas	39,74
1-11	Tarpinis praėjimas (būriai 5, 6)	5,55
1-12	Tarpinis praėjimas (būriai 3, 4)	6,2
1-13	Tarpinis praėjimas (būriai 9, 10, 11, 12)	4,84
1-14	Tarpinis praėjimas (būriai 13)	4,28
Viso:		100,51

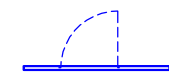

**SUTARTINIAI ŽYMĖJIMAI**

Projektuojamos met. grotos su durimis

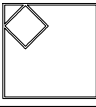
0	2024-08-08	Konkursui, rangos darbams		
LAIDA	IŠLEIDIMO DATA	LAIDOS STATUSAS. KEITIMO PRIEŽASTIS (JEI TAIKOMA)		
KVAL. PATV. DOK. NR.		IĮ Sauliaus Remeikos dizaino studija Vilniaus g. 44, Šiauliai Tel. +37061012269 El. p. remeika.design@gmail.com	STATINIO PROJEKTO PAVADINIMAS Kontrolės praėjimo posto Nr. 3 (toliau- KKP-3), adresu Pravieniškių g. 10, Pravieniškių k., Kaišiadorių r. sav., unikalus nr. 4995-6008-8083, rekonstravimo projektas	
A1939	PV/PVD	Gražvydas Sabaliauskas	STATINIO NUMERIS IR PAVADINIMAS, DOKUMENTO PAVADINIMAS 01- specialiosios paskirties pastatas [7.16] 1 aukšto baldų išdėstymo planas	
		M1:100		
LT	STATYTOJAS IR (ARBA) UŽSAKOVAS	DOKUMENTO ŽYMUO	LAIDA	LAPAS
	Lietuvos kalėjimų tarnyba	297608-01-PP-SA.B-03	0	1
				LAPŲ
				1

2 aukšto patalpų eksplikacija		
Patalpa	Pavadinimas	Plotas
2-1	Laiptinė	11,71
2-2	Pareigūnų valgomasis - poilsio vieta	8,72
2-3	Drausminės grupės - vertintojų kambarys	33,71
2-4	Kompiuterinės įrangos saugykla	10,85
2-5	Virtuvė- valgomasis	21,45
2-6	Tambūras	2,80
Viso:		86,44

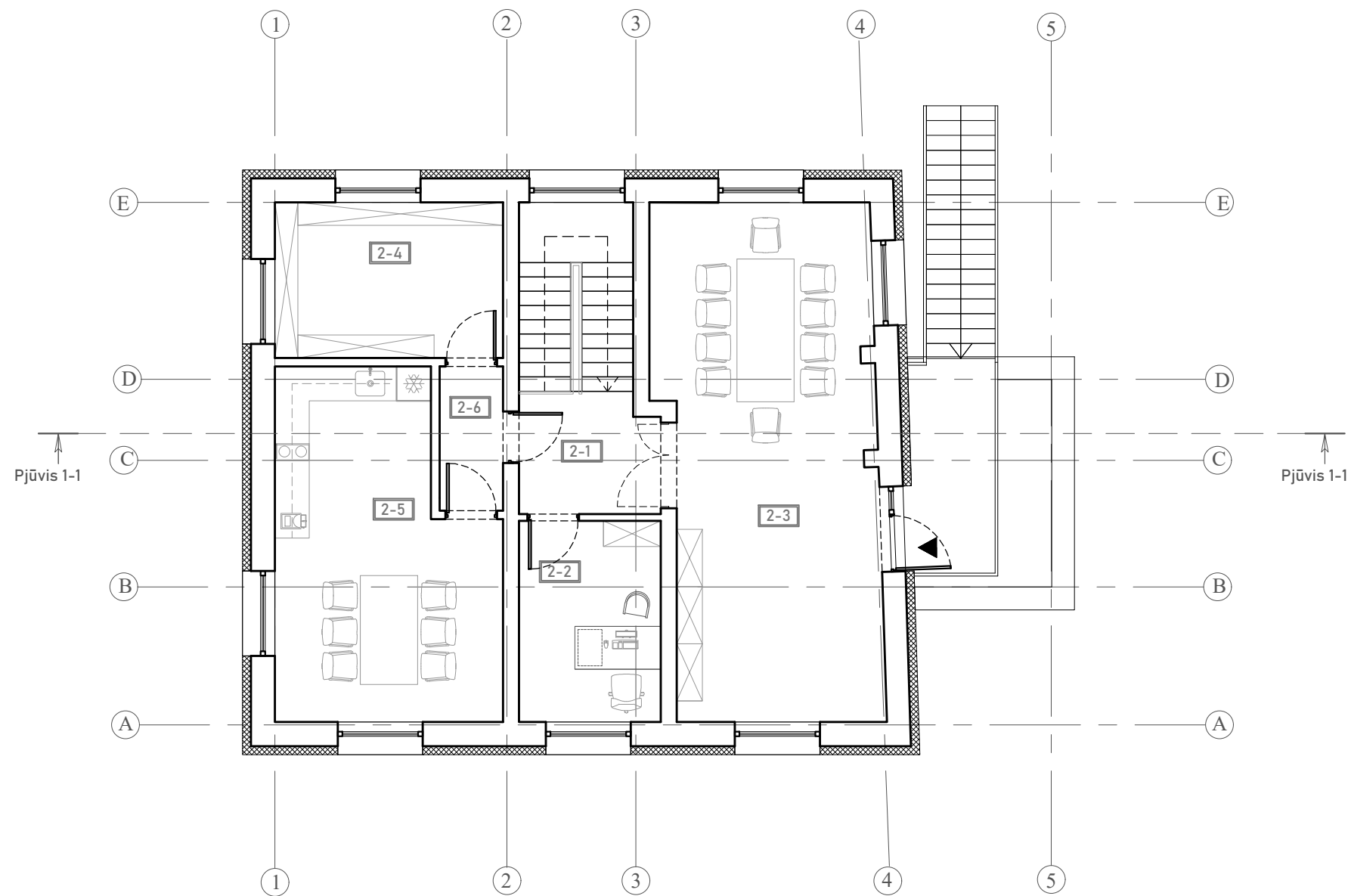

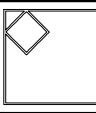
0	2024-09-16	Konkursui, rangos darbams		
LAIDA	IŠLEIDIMO DATA	LAIDOS STATUSAS. KEITIMO PRIEŽASTIS (JEI TAIKOMA)		
KVAL. PATV. DOK. NR.		IĮ Sauliaus Remeikos dizaino studija Vilniaus g. 44, Šiauliai Tel. +37061012269 El. p. remeika.design@gmail.com	STATINIO PROJEKTO PAVADINIMAS Kontrolės praėjimo posto Nr. 3 (toliau- KKP-3), adresu Pravieniškių g. 10, Pravieniškių k., Kaišiadorių r. sav., unikalus nr. 4995-6008-8083, rekonstravimo projektas	
A1939	PV/PVD	Gražvydas Sabaliauskas	STATINIO NUMERIS IR PAVADINIMAS, DOKUMENTO PAVADINIMAS 01- specialiosios paskirties pastatas [7.16] 2 aukšto baldų išdėstymo planas	
				M1:100
LT	STATYTOJAS IR (ARBA) UŽSAKOVAS Lietuvos kalėjimų tarnyba		DOKUMENTO ŽYMUO 297608-01-PP-SA.B-04	LAIDA 0
			LAPAS 1	LAPŲ 1

FASADAS A-E

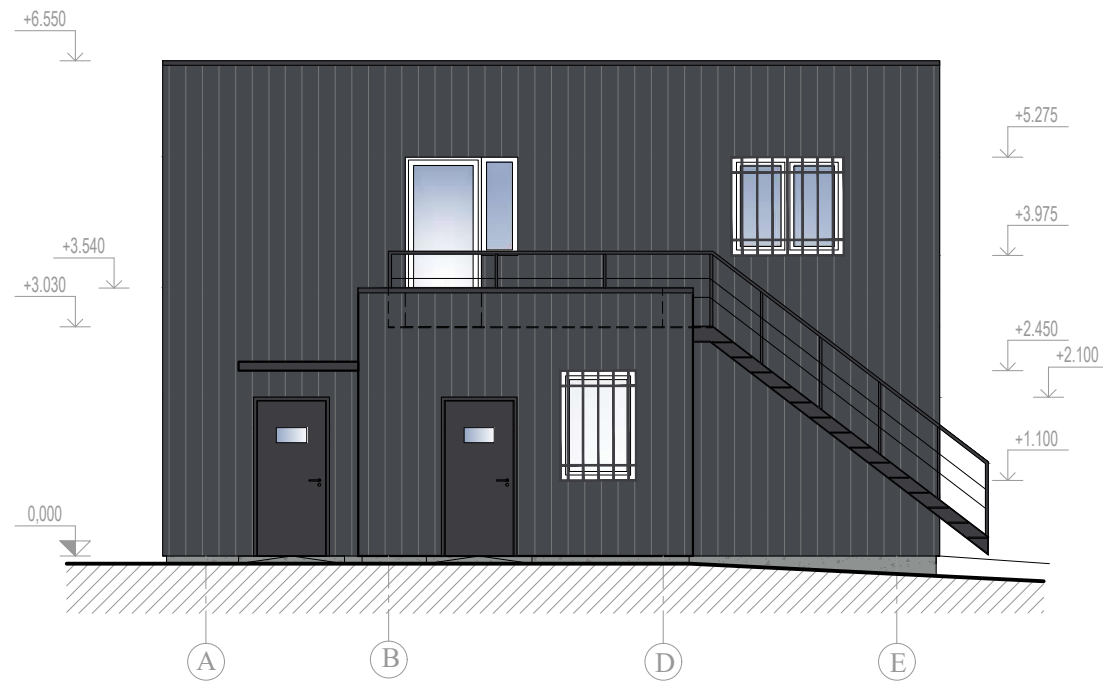

FASADAS 5-1



FASADAS E-A



FASADAS 1-5



SUTARTINIAI ŽYMĖJIMAI

- Trapecinė skarda. Spalva RAL
- Parapeto/ palangių/ slenksčių apskardinimas, langų rėmai. Spalva RAL
- Struktūrinis tinkas. Spalva RAL
- Durys. Spalva RAL

1 VARIANTAS  
(pavaizduotas brėžinyje)

- RAL 7024
- RAL 7024
- RAL 7042
- RAL 7024

SUTARTINIAI ŽYMĖJIMAI

- Trapecinė skarda. Spalva RAL
- Parapeto/ palangių/ slenksčių apskardinimas, langų rėmai. Spalva RAL
- Struktūrinis tinkas. Spalva RAL
- Durys. Spalva RAL

2 VARIANTAS

- RAL 9006
- RAL 9006
- RAL 7024
- RAL 9006

0	2024-08-08	Konkursui, rangos darbams		
LAIDA	IŠLEIDIMO DATA	LAIDOS STATUSAS. KEITIMO PRIEŽASTIS (JEI TAIKOMA)		
KVAL. PATV. DOK. NR.		IĮ Sauliaus Remeikos dizaino studija Vilniaus g. 44, Šiauliai Tel. +37061012269 El. p. remeika.design@gmail.com	STATINIO PROJEKTO PAVADINIMAS Kontrolės praėjimo posto Nr. 3 (toliau- KKP-3), adresu Pravieniškių g. 10, Pravieniškių k., Kaišiadorių r. sav., unikalus nr. 4995-6008-8083, rekonstravimo projektas	
A1939	PV/PVD	Gražvydas Sabaliauskas	STATINIO NUMERIS IR PAVADINIMAS, DOKUMENTO PAVADINIMAS 01- specialiosios paskirties pastatas [7.16] Projektuojami pastato fasadai	
LT		STATYTOJAS IR (ARBA) UŽSAKOVAS Lietuvos kalėjimų tarnyba	DOKUMENTO ŽYMUO 297608-01-PP-SA.B-05	M1:100 LAIDA LAPAS LAPŲ 0 1 1



# PJŪVIS 1-1

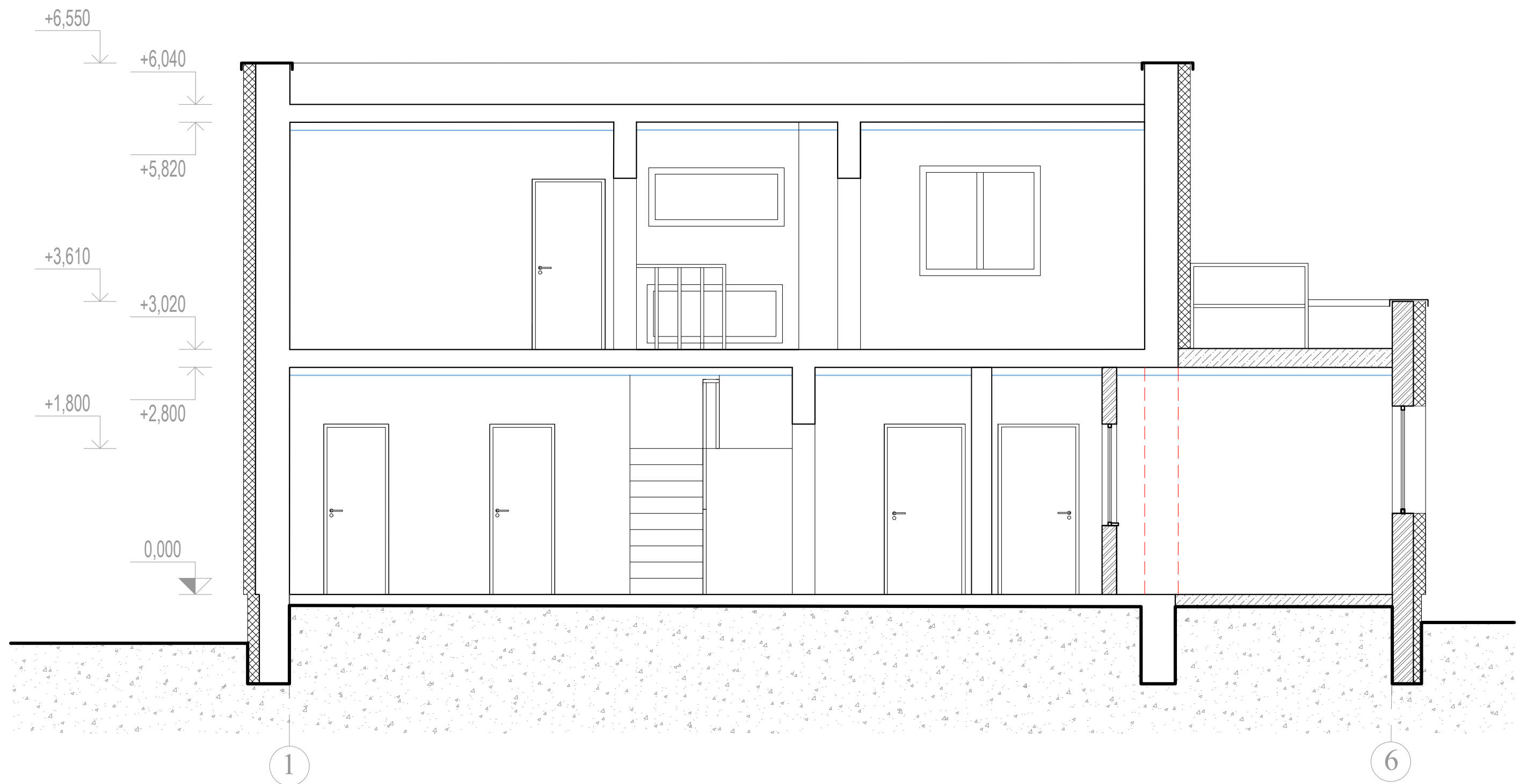

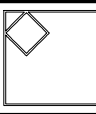
0	2024-08-08	Konkursui, rangos darbams		
LAIDA	IŠLEIDIMO DATA	LAIDOS STATUSAS. KEITIMO PRIEŽASTIS (JEI TAIKOMA)		
KVAL. PATV. DOK. NR.		IĮ Sauliaus Remeikos dizaino studija Vilniaus g. 44, Šiauliai Tel. +37061012269 El. p. remeika.design@gmail.com	STATINIO PROJEKTO PAVADINIMAS Kontrolės praėjimo posto Nr. 3 (toliau- KKP-3), adresu Pravieniškių g. 10, Pravieniškių k., Kaišiadorių r. sav., unikalus nr. 4995-6008-8083, rekonstravimo projektas	
A1939	PV/PVD	Gražvydas Sabaliauskas	STATINIO NUMERIS IR PAVADINIMAS, DOKUMENTO PAVADINIMAS 01- specialiosios paskirties pastatas [7.16] Pjūvis 1-1	
				M1:50
LT	STATYTOJAS IR (ARBA) UŽSAKOVAS Lietuvos kalėjimų tarnyba		DOKUMENTO ŽYMUO 297608-01-PP-SA.B-06	LAIDA LAPAS LAPŲ 0 1 1