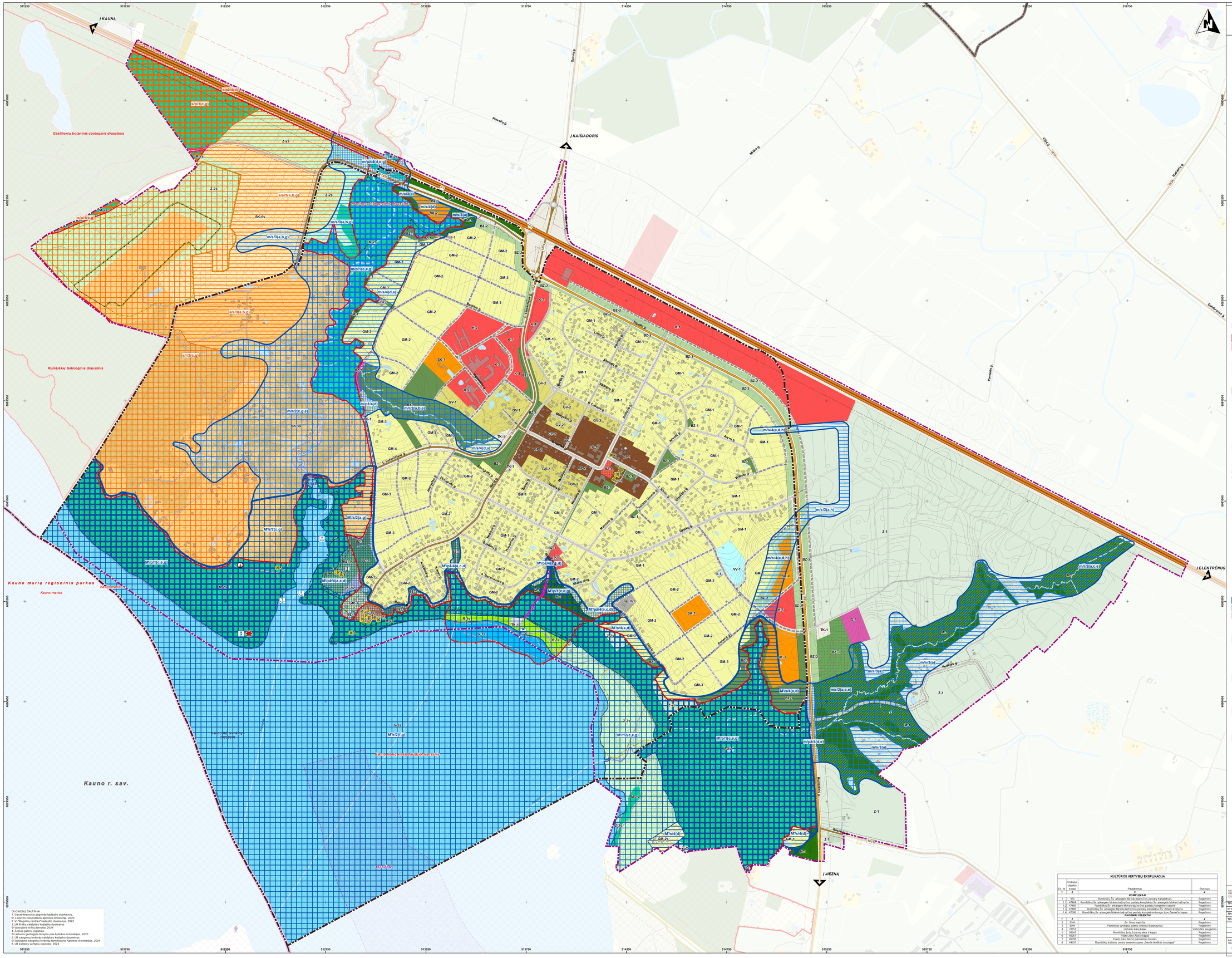

DUOMENŲ ŠALTINIAI:
1. Geoinformacinis pagrindo kadastro duomenys,
© Lietuvos Respublikos aplinkos ministerija, 2023
2. Valstybinės reikšmės kelių duomenys, 2023
3. LR Būdų sąvartynų kadastro duomenys
© Valstybinė miškų tarnyba, 2024
4. Žemės gelmių registras
© Lietuvos geologijos tarnyba prie Aplinkos ministerijos, 2023
5. LR saugomų teritorijų sąvadas kadastro duomenys
© Valstybinė saugomų teritorijų tarnyba prie Aplinkos ministerijos, 2024
6. LR kultūros vertybių registras, 2024

RUMŠIŠKIŲ MIESTELIO TERITORIJOS BENDROJO PLANO KEITIMAS

SPRENDINIŲ KONKRETIZAVIMAS GAMTINIO KARKASO BRĖŽINYS

SUTARTINIAI ŽYMĖJIMAI
- Savivaldybės riba
- Seniūnijos riba
- Planuojamos teritorijos riba
- Miesto administracinė riba
- Gyvenamosios vietovės riba

FUNKCINĖS ZONOS
- Funkcinės zonos riba
- GM-1 Funkcinės zonos indeksas

Neurbanizuojamos teritorijos funkcinės zonos
- Miškų ir miškingų teritorijų funkcinė zona
- Miškų ir miškingų teritorijų funkcinė zona,kuriuje prioritetas teikiamas miškų ūkiniams
- Miškų ir miškingų teritorijų funkcinė zona saugomoje teritorijoje
- Žemės ūkio teritorijų zona
- Žemės ūkio teritorijų zona saugomoje teritorijoje
- Konservacinės teritorijos zona saugomoje teritorijoje
- Rekreacinių vandenų zona saugomoje teritorijoje
- Bendro naudojimo vandenų zona saugomoje teritorijoje

Urbanizuotos ir urbanizuojamos teritorijos funkcinės zonos
Užstatytos ir užstatomos teritorijos
- Pagrindinio centro zona
- Vidutinio užstatymo intensyvumo gyvenamųjų teritorija
- Mažo užstatymo intensyvumo gyvenamoji teritorija
- Mažo užstatymo intensyvumo gyvenamoji teritorija saugomoje teritorijoje
- Specializuotų kompleksų zona
- Specializuotų kompleksų urbanizujama zona saugomoje teritorijoje
- Specializuotų kompleksų neurbanizujama zona saugomoje teritorijoje
- Inžinerinės infrastruktūros teritorijos zona
- Paslaugų zona

Neužstatytos ir neužstatomos teritorijos
- Inžinerinės infrastruktūros koridorių zona
- Inžinerinės infrastruktūros koridorių zona saugomoje teritorijoje
- Intensyviai naudojamų Želdynų zona
- Ekstensyviai naudojamų Želdynų zona
- Bendro naudojimo erdvių (esamų kapinių) zona
- Bendro naudojimo erdvių (planuojamų kapinių) zona
- Bendro naudojimo erdvių (esamų kapinių) zona saugomoje teritorijoje
- Bendro naudojimo erdvių (aikščių) zona
- Rekreacinės teritorijos zona saugomoje teritorijoje

Kitos zonos
- Vandenvietės zona
- Atliekų saugojimo, rūšiavimo ir utilizavimo (savartynai) teritorijos zona

Miškai (pagal Valstybinės miškų tarnybos DB)
- Miško žemė
- Teritorija, kuriuje atliekamas miško žemės pavertimas kitomis naudmenomis

Saugomos teritorijos
- Parko teritorija
- Draustinio teritorija
- Buferinės apsaugos zona
- NATURA 2000 teritorija
- Paukščių apsaugai svarbi teritorija
- Buveinių apsaugai svarbi teritorija

Nekilnojamo kultūros paveldo objektai ir teritorijos
- Nekilnojamo kultūros paveldo objektas ir eksplikacijos numeris
- Nekilnojamo kultūros paveldo objektų ir vietovių teritorija
- Nekilnojamo kultūros paveldo objektų ir vietovių apsaugos zona

Kitos teritorijos
- 16S00046 Kiti vandenys ir valstybinės reikšmės vandens telkinių numeris
- Esamos veikiančios kapinės
- Planuojamos kapinės

Žemės gelmių išteklių telkiniai
(Lietuvos geologijos tarnyba prie Aplinkos ministerijos DB)
- 1821/7,D,d Naudingų iškasenų teritorija
  1821/7,D,d – Telkinio kodas/Naudingųjų iškasenų rūšis/Geologinis išsitaisymas
  Z- Žvyras
  Cd - detalieji išvalgyti ištekliai

Europos Bendrijos svarbos natūralios buveinės
- Pievų buveinės
- Miškų buveinės

Sniego tirpsmo ir liūčių potvynių teritorijos
(patvirtinta LR aplinkos ministro 2014-08-06 įsakymu Nr.D1-555)
- Didelės tikimybės sniego tirpsmo ir liūčių potvynių teritorija (10 %)
- Vidutinės tikimybės sniego tirpsmo ir liūčių potvynių teritorija (1 %)
- Mažos tikimybės sniego tirpsmo ir liūčių potvynių teritorija (0,1 %)

Susisiekimo infrastruktūra
- A1 Krašto kelias ir jo numeris
- 189 Krašto kelias ir jo numeris
- 1922 Rajoninis kelias ir jo numeris
- Esamos miesto gatvės, kiti keliai
- Pėsčiųjų/dviračių apžvelgimo takas
- Kelio apsaugos zona
- Planuojamos gatvės

Kiti žymėjimai
- Esama priešaisvė
- Esamas papildymas
- Apžvelgos bokštas
- Vertingi kraštovaizdžio panoramų apžvelgos taškai
- Geotopai

GAMTINIS KARKASAS
- Nacionalinės reikšmės migraciniai koridoriai (M)
- Vietinės reikšmės migraciniai koridoriai (m)
- Vietinės reikšmės geosistemų vidinio stabilizavimo arealai (s)

GAMTINIO KARKASO TERITORIJOS IR JŲ GEOEKOLOGINIS POTENCIALAS
Nacionalinės reikšmės migraciniai koridoriai (M')
- M'p Patikimo geoekologinio potencialo
- M'r Riboto geoekologinio potencialo
- M's Silpno geoekologinio potencialo
- M'pš Pažeisto geoekologinio potencialo

Vietinės reikšmės migraciniai koridoriai (m)
- mp Patikimo geoekologinio potencialo
- mr Riboto geoekologinio potencialo
- ms Silpno geoekologinio potencialo
- mpš Pažeisto geoekologinio potencialo

Geosistemų vidinio stabilizavimo arealai
Vietinės reikšmės geosistemų vidinio stabilizavimo arealai (s)
- sp Patikimo geoekologinio potencialo
- sr Riboto geoekologinio potencialo
- ss Silpno geoekologinio potencialo
- spš Pažeisto geoekologinio potencialo

M'r3 (a,e)
- gamtinio karkaso teritorijų tvarkymo ir apsaugos kryptys
- gamtinio karkaso teritorijų tvarkymo tipai
- gamtinio karkaso teritorijų geoekologinis potenciacialas

GAMTINIO KARKASO TERITORIJŲ GEOEKOLOGINIS POTENCIALAS	
p	Patikimo geoekologinio potenciacialo teritorijos
r	Riboto geoekologinio potenciacialo teritorijos
s	Silpno geoekologinio potenciacialo teritorijos
pš	Pažeisto geoekologinio potenciacialo teritorijos

GAMTINIO KARKASO TERITORIJŲ TVARKYMO IR APSAUGOS KRYPTYS	
1	Išlaikomas ir saugomas esamas natūralios kraštovaizdžio pobūdis
2	Palaikomas ir stiprinamas esamas kraštovaizdžio pobūdis ir natūralumas
3	Gražinamas (atkuriamas) ir gausinamas natūralus kraštovaizdžio pobūdis
4	Urbanizuotų ir kitų užstatytų teritorijų užpildomi ir užbaigiami gamtinio karkaso teritorijų tvarkymas

GAMTINIO KARKASO TERITORIJŲ TVARKYMO TIPAI	
a	Žemės ūkio žemės, miškų žemės pavertimas kitomis naudmenomis
b	Esamo žaliojo, mėlio pirmojo ligo ir būdas genimas ar
c	Esamo žaliojo, mėlio pirmojo ligo ir būdas genimas ir papildomas
d	Kitos paskirties žemės telkinių (gyvenamosios, visuomeninės, komercinės, inžinerinės ir kt.) tvarkymas užbūkinant gamtinio karkaso nuostatų reikalavimus
e	Vandens telkinių pakrančių tvarkymas palaikant ir stiprinant jų geoekologinį potenciacialą
f	Paežerių ir vandens telkinių būdės palaikymas ir genimas
g	Ištisinis pramonės, išsaugant gamtos ir kultūros paveldo vertybes, taikymas
h	Pažeistų teritorijų rekultivavimo ir natūralizavimo, tame tarpe sunaikinusių upelių renaturalizavimo priemonės taikymas

KULTŪROS VERTYBIŲ EKSPLIKACIJA			
Eil. Nr	Unikalus objekto kodas	Pavadinimas	Statusas
1	2	3	4
		KOMPLEKSAI	
1	920	Rumšiškės Šv. arkangelo Mikalojaus bažnyčios paskaita kompleksas	Registrinis
1.12	47464	Rumšiškės Šv. arkangelo Mikalojaus bažnyčios paskaita kompleksu Šv. arkangelo Mikalojaus bažnyčia	Registrinis
1.2	47465	Rumšiškės Šv. arkangelo Mikalojaus bažnyčios paskaita kompleksu Kunigo namas	Registrinis
1.3	47466	Rumšiškės Šv. arkangelo Mikalojaus bažnyčios paskaita kompleksu Šv. Kazimiero koplytėlė	Registrinis
1.4	47590	Rumšiškės Šv. arkangelo Mikalojaus bažnyčios paskaita kompleksu Senosios kapinės	Registrinis
		PAVIENIAI OBJEKTAI	
1	2	3	4
2	2120	Šv. Onos koplytėlė	Registrinis
3	9094	Paminklas vyskupui, poetui Antanui Baranauskui	Registrinis
4	38047	Rumšiškės Šv. Onos kapinės	Valstybės saugomas
5	38047	Rumšiškės Evės Kvėdnienės kapas	Registrinis
6	46057	Poetės Jono Aistos kapas	Registrinis
7	46058	Poeto Jono Aistos paminklinis biustas	Registrinis
8	44537	Rumšiškės kultūros centro kiemeinis panos „Žiemos teatlės muzėjuje"	Registrinis

atamis
Žvejonių g. 139, Vilnius
Tel. (8-5) 2778014, Faks. (8-5) 2621280

TPV0083	VEDĖJAS PAGR. PROJEKTUI	E. Grabnevskienė	2024-08
ATP1602	PV	A. Kačianė	2024-08
TPV0034	PDV	Ž. Grabauskas	2024-08
TPV0080	PDV	N. Kučinskienė	2024-08
	PDV	D. Bagdonaitė	2024-08

PLANAVIMO ORGANIZATORIUS
KAIŠIADORIŲ RAJONO SAVIVALDYBĖS ADMINISTRACIJOS DIREKTORIUS

PLANO PAVADINIMAS
RUMŠIŠKIŲ MIESTELIO TERITORIJOS BENDROJO PLANO KEITIMAS

PLANAVIMO PROCESO STADIJA. BRĖŽINIO PAVADINIMAS
SPRENDINIŲ KONKRETIZAVIMAS GAMTINIO KARKASO BRĖŽINYS

M 1:5000

SUTARTIES NR. AT-23/T-2131
TPD Nr. K-V-T-49-23-118

LAPAS	LAPŲ
1	1