KAIŠIADORIŲ RAJONO SAVIVALDYBĖS TERITORIJOS BENDRASIS PLANAS

SPRENDINIAI
SUSISIEKIMO SISTEMOS BRĖŽINYS
M 1:50000

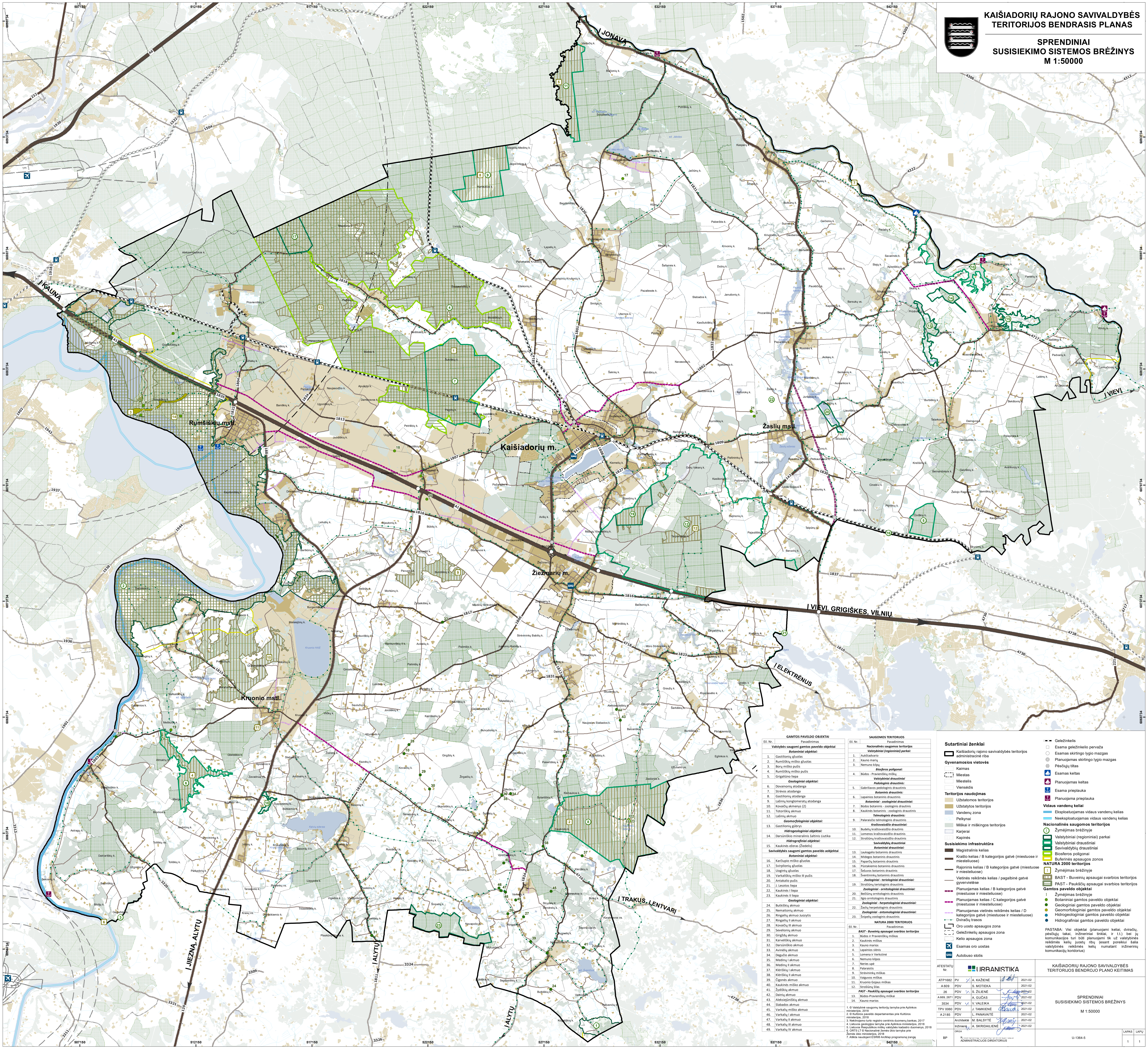

GAMTOS PAVELDO OBJEKTAI	
Eil. Nr.	Pavadinimas
Valstybės saugomi gamtos paveldo objektai	
Botaniniai objektai:	
1.	Gastilionių ąžuolas
2.	Rumšiškių miško ąžuolas
3.	Borų miško pušis
4.	Rumšiškių miško pušis
5.	Grigaliūno liepa
Geologiniai objektai:	
6.	Dovainonių atodanga
7.	Strėvos atodanga
8.	Gastilionių atodanga
9.	Lašinių konglomeratų atodanga
10.	Kovaičių akmenys (2)
11.	Totoriškių akmuo
12.	Lašinių akmuo
Geomorfologiniai objektai:	
13.	Gastilionių gūbrys
Hidrogeologiniai objektai:	
14.	Darsūniškio mineralinis šaltinis Liutika
Hidrografiniai objektai:	
15.	Kaukinės ežeras (Žiedelis)
Savivaldybės saugomi gamtos paveldo aobjektai	
Botaniniai objektai:	
16.	Karčiupio miško ąžuolas
17.	Svirplionių ąžuolas
18.	Uogintų ąžuolas
19.	Varkališkių miško III pušis
20.	Antakalio pušis
21.	J. Lesoto liepa
22.	Kaukinės I liepa
23.	Kaukinės II liepa
Geologiniai objektai:	
24.	Butkiškių akmuo
25.	Nemaitonių akmuo
26.	Ringailių akmuo Juozytis
27.	Ringailių II akmuo
28.	Kovaičių III akmuo
29.	Sevelionių akmuo
30.	Girgždų akmuo
31.	Karveliškių akmuo
32.	Darsūniškio akmuo
33.	Avinėlių akmuo
34.	Degučio akmuo
35.	Medinų I akmuo
36.	Medinų II akmuo
37.	Klėriškių I akmuo
38.	Klėriškių II akmuo
39.	Čigonės akmuo
40.	Kaukinės miško akmuo
41.	Žydiškių akmuo
42.	Dainių akmuo
43.	Aleksiejūniškių akmuo
44.	Slabados akmuo
45.	Varkalių miško akmuo
46.	Varkalių I akmuo
47.	Varkalių II akmuo
48.	Varkalių III akmuo
49.	Varkalių IV akmuo

SAUGOMOS TERITORIJOS	
Eil. Nr.	Pavadinimas
Nacionalinės saugomos teritorijos	
Valstybiniai (regioniniai) parkai:	
1.	Aukštadvario
2.	Kauno marių
3.	Nemuno kilpų
Biosferos poligonai:	
4.	Būdos - Pravieniškių miškų
Valstybiniai draustiniai	
Pedologinis draustinis:	
5.	Gabriliavos pedologinis draustinis
Botaninis draustinis:	
6.	Lapainios botaninis draustinis
Botaniniai - zoologiniai draustiniai:	
7.	Būdos botaninis - zoologinis drautinis
8.	Kaukinės botaninis - zoologinis draustinis
Telmologinis draustinis:	
9.	Palaraisčio telmologinis draustinis
Kraštovaizdžio draustiniai:	
10.	Budelių kraštovaizdžio drautinis
11.	Lomenos kraštovaizdžio draustinis
12.	Strošiūnų kraštovaizdžio draustinis
Savivaldybių draustiniai	
Botaniniai draustiniai:	
13.	Laukagalio botaninis draustinis
14.	Midegos botaninis draustinis
15.	Paparčių botaninis drautinis
16.	Pūstakiemio botaninis draustinis
17.	Šešuvos botaninis drautinis
18.	Šventininkų botaninis draustinis
Zoologiniai - teriologiniai draustiniai:	
19.	Strošiūnų teriologinis draustinis
Zoologiniai - ornitologiniai draustiniai:	
20.	Beičiūnų ornitologinis draustinis
21.	Ilgio ornitologinis draustinis
Zoologiniai - herpetologiniai draustiniai:	
22.	Žaslių herpetologinis draustinis
Zoologiniai - entomologiniai draustiniai:	
23.	Šnipelių zoologinis draustinis

NATURA 2000 TERITORIJOS	
Eil. Nr.	Pavadinimas
BAST - Buveinių apsaugai svarbios teritorijos	
1.	Būdos ir Pravieniškių miškas
2.	Kaukinės miškas
3.	Kauno marios
4.	Lapainios slėnis
5.	Lomena ir Verkstinė
6.	Nemuno kilpos
7.	Neries upė
8.	Palaraistis
9.	Strėvininkų miškas
10.	Vaiguvos miškas
11.	Kruonio Gojaus miškas
12.	Strošiūnų šilas
PAST - Paukščių apsaugai svarbios teritorijos	
13.	Būdos-Pravieniškių miškai
14.	Kauno marios

1. © Valstybinė saugomų teritorijų tarnyba prie Aplinkos ministerijos, 2018
2. © Kultūros paveldo departamentas prie Kultūros ministerijos, 2018
3. Nekilnojamo turto registro centrinis duomenų bankas, 2017
4. Lietuvos geologijos tarnyba prie Aplinkos ministerijos, 2018
5. Lietuvos Respublikos miškų valstybės kadastro duomenys, 2018
6. ORT5 LT © Nacionalinė žemės ūkio tarnyba prie Žemės ūkio ministerijos, 2018
7. Atlikta naudojant ESRI® ArcMap programonę įrangą

Sutartiniai ženklai

Kaišiadorių rajono savivaldybės teritorijos administracinė riba

Gyvenamosios vietovės
- Kaimas
- Miestas
- Miestelis
- Viensėdis

Teritorijos naudojimas
- Užstatomos teritorijos
- Užstatytos teritorijos
- Vandenų zona
- Pelkynai
- Miškai ir miškingos teritorijos
- Karjerai
- Kapinės

Susisiekimo infrastruktūra
- Magistralinis kelias
- Krašto kelias / B kategorijos gatvė (miestuose ir miesteliuose)
- Rajoninis kelias / B kategorijos gatvė (miestuose ir miesteliuose)
- Vietinės reikšmės kelias / pagalbinė gatvė gyvenvietėse
- Planuojamas kelias / B kategorijos gatvė (miestuose ir miesteliuose)
- Planuojamas kelias / C kategorijos gatvė (miestuose ir miesteliuose)
- Planuojamas vietinės reikšmės kelias / D kategorijos gatvė (miestuose ir miesteliuose)
- Dviračių trasos
- Oro uosto apsaugos zona
- Geležinkelių apsaugos zona
- Kelio apsaugos zona
- Esamas oro uostas
- Autobuso stotis
- Geležinkelis
- Esama geležinkelio pervaža
- Esamas skirtingo lygio mazgas
- Planuojamas skirtingo lygio mazgas
- Pėsčiųjų tiltas
- Esamas keltas
- Planuojamas keltas
- Esama prieplauka
- Planuojama prieplauka

Vidaus vandenų keliai
- Eksploatuojamas vidaus vandenų kelias
- Neeksploatuojamas vidaus vandenų kelias

Nacionalinės saugomos teritorijos
- Žymėjimas brėžinyje
- Valstybiniai (regioniniai) parkai
- Valstybiniai draustiniai
- Savivaldybių draustiniai
- Biosferos poligonai
- Buferinės apsaugos zonos

NATURA 2000 teritorijos
- Žymėjimas brėžinyje
- BAST - Buveinių apsaugai svarbios teritorijos
- PAST - Paukščių apsaugai svarbios teritorijos

Gamtos paveldo objektai
- Žymėjimas brėžinyje
- Botaniniai gamtos paveldo objektai
- Geologiniai gamtos paveldo objektai
- Geomorfologiniai gamtos paveldo objektai
- Hidrogeologiniai gamtos paveldo objektai
- Hidrografiniai gamtos paveldo objektai

PASTABA: Visi objektai (planuojami keliai, dviračių, pėsčiųjų takai, inžineriniai tinklai, ir t.t.) bei jų komunikacijos turi būti planuojami tik už valstybinės reikšmės kelių juostų ribų (esant poreikiui šalia valstybinės reikšmės kelių numatant inžinerinių komunikacijų koridorius)

URBANISTIKA

KAIŠIADORIŲ RAJONO SAVIVALDYBĖS TERITORIJOS BENDROJO PLANO KEITIMAS

ATESTATŲ Nr.				
ATP1682	PV	A. KAŽIENĖ		2021-02
A 609	PDV	S. MOTIEKA		2021-02
26	PDV	S. ŽILIENĖ		2021-02
A 669, 2671	PDV	A. GUČAS		2021-02
3534	PDV	V. VALEIKA		2021-02
TPV 0060	PDV	J. TAMKIENĖ		2021-02
A 2185	PDV	L. PANAVAITĖ		2021-02
	Architektė	M. BALSYTĖ		2021-02
	Inžinierė	A. SKRIDAILIENĖ		2021-02

SPRENDINIAI
SUSISIEKIMO SISTEMOS BRĖŽINYS

M 1:50000

BP	ORGA KAIŠIADORIŲ RAJONO SAVIVALDYBĖS ADMINISTRACIJOS DIREKTORIUS	U-1364-5	LAPAS 1	LAPŲ 1