9 PRIEDAS. Atsinaujinančių išteklių energijos elektrinių įrengimo vietos Kaišiadorių rajono teritorijoje

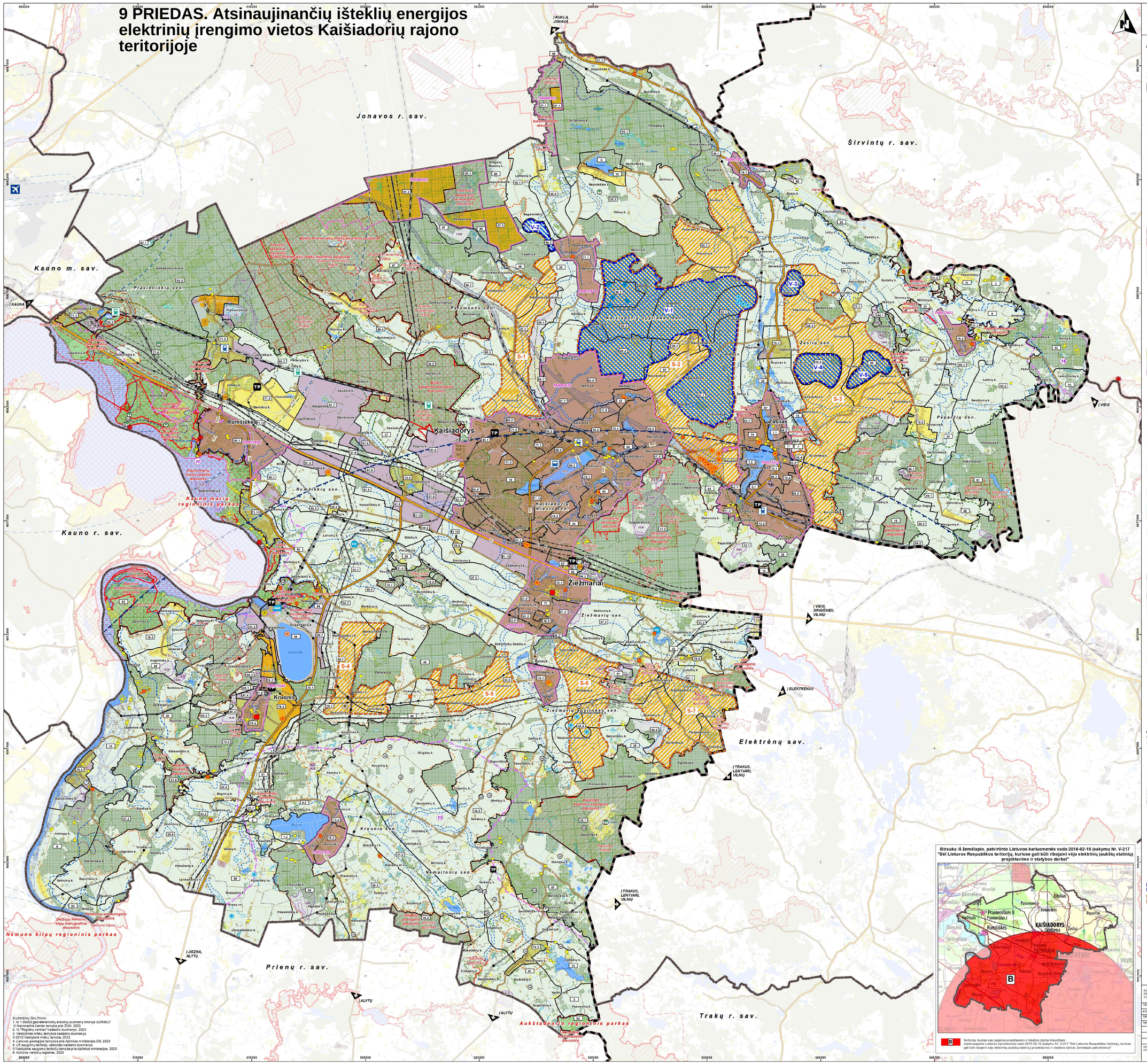

Ištrauka iš žemėlapio, patvirtinto Lietuvos kariuomenės vado 2016-02-15 įsakymu Nr. V-217 "Dėl Lietuvos Respublikos teritorijų, kuriose gali būti ribojami vėjo elektrinių (aukštų statinių) projektavimo ir statybos darbai"

B – Teritorija, kuriose vėjo jėgainių projektavimo ir statybos darbai draudžiami (vadovaujantis Lietuvos kariuomenės vado 2016-02-15 įsakymu Nr. V-217 "Dėl Lietuvos Respublikos teritorijų, kuriose gali būti ribojami vėjo elektrinių (aukštų statinių) projektavimo ir statybos darbai, Žemėlapio patvirtinimo")

DUOMENŲ ŠALTINIAI:
1. M 1:50000 georeferencinių erdvinių duomenų rinkinys GDR50LT
© Nacionalinė žemės tarnyba prie ŽŪM, 2023
2. VI "Registrų centras" kadastro duomenys, 2023
3. Valstybinės miškų tarnybos kadastro duomenys
© 2013 Valstybinė miškų tarnyba, 2023
4. Lietuvos geologijos tarnybos prie Aplinkos ministerijos DB, 2023
5. LR saugomų teritorijų, valstybės kadastro duomenys
6. Valstybinę saugomų teritorijų tarnyba prie Aplinkos ministerijos, 2023
7. Kultūros vertybių registras, 2023

KAIŠIADORIŲ RAJONO SAVIVALDYBĖS TERITORIJOS BENDROJO PLANO KOREGAVIMAS

SPRENDINIŲ KONKRETIZAVIMAS
ATSINAUJINANČIŲ IŠTEKLIŲ ENERGIJOS ELEKTRINIŲ IŠDĖSTYMO BRĖŽINYS

SUTARTINIAI ŽYMĖJIMAI

Apskrities riba
Rajono savivaldybės riba
Seniūnijos riba
Miesto administracinė riba
Miestelio administracinė riba
Gyvenamosios vietovės riba
T00000038 Teritorijos, kurioms parengti kompleksiniai teritorijų planavimo dokumentai ir dokumento numeris

Teritorijos
21 Teritorijos (kraštovaizdžio) tvarkymo zonos riba ir numeris
Kraštovaizdžio tvarkymo zonos numeris

Teritorijų naudojimo funkcinė struktūra

Neurbanizuotos ir neurbanizuojamų teritorijų funkcinės zonos
Miškų ir miškingų teritorijų zona
Žemės ūkio teritorijų zona
Vandenų zona

Urbanizuotos ir urbanizuojamos teritorijos funkcinės zonos
Gyvenamųjų vietovių (miestų, miestelių ir kaimų) teritorijų zona, kurioje galioja vietovės lygmens teritorijų planavimo dokumentas
Mažo užstatymo intensyvumo gyvenamoji zona
Ekstensyvaus užstatymo gyvenamoji zona
Sodininkų bendrijų zona
Specializuotų kompleksų zona
Pramonės ir sandėliavimo zona
Inžinerinės infrastruktūros zona
Rekreacinių teritorijų zona

Kitos zonos
Kauno marių regioninio parko ir Aukštadvario regioninio parko zonos

Saugomos teritorijos
Kauno marių regioninis parkas
Valstybinio parko, biosferos poligono riba ir pavadinimas brėžinyje
Lazdijų krajonas
Draustinio riba ir pavadinimas brėžinyje
Buferinės apsaugos zonos riba
NATURA 2000 teritorijos
Buveinių apsaugai svarbi teritorija ir pavadinimas brėžinyje
Paukščių apsaugai svarbi teritorija ir pavadinimas brėžinyje

Saugomi gamtos objektai
Botaninis gamtos paveldo objektas
Geologinis gamtos paveldo objektas
Geomorfologinis gamtos paveldo objektas
Hidrografinis gamtos paveldo objektas
Hidrogeologinis gamtos paveldo objektas

Nekilnojamojo kultūros paveldo objektai ir teritorijos
Nekilnojamo kultūros paveldo objektai, pagal sandarą
Vietovė
Kompleksas
Į kompleksą įeinantis
Paviršinis objektas
Nekilnojamo kultūros paveldo objektų ir vietovių teritorija
Nekilnojamo kultūros paveldo objektų ir vietovių apsaugos zona
Ypač saugotino vizualinio estetinio potencialo arealai ir vietovės
11. Nemuno kloas tarp Kauno marių ir Prienų
15. Trakų–Aukštadvario kalvotos ežerynas
16. Neries senslėnis–Sudervės kalvynas
Vertingiausių šalies kraštovaizdžio panoramų apžvalgos taškai

Kitos teritorijos
Miškai *(Valstybinės miškų tarnyba prie Aplinkos ministerijos DB)*
Valstybinės reikšmės miškai
Miško žemė
Esamos užstatytos teritorijos
Kiti vandenys
Kapinės

Pagal naštrauių pievų ir ganykių, pelkių ir šaltinių žemėlapių erdvinius duomenis (Biologinės įvairovės duomenų bazė biomon.ltszns)
Natūralios pievos ir ganyklos
Pelkės
Šaltinynas

Europos Bendrijos svarbos natūralios buveinės
(Gamtos tyrimų centro Botanikos institutas)
Vandenų buveinės
Pievų buveinės
Pelkių buveinės
Miškų buveinės

Žemės gelmių išteklių telkiniai
(Lietuvos geologijos tarnyba prie Aplinkos ministerijos DB)
257 Naudingų iškasenų teritorija ir kodas

Sniego tirpsmo ir liūčių potvynių teritorija
(patvirtinta LR aplinkos ministro 2014-06-26 įsakymu Nr.D1-555)
Sniego tirpsmo ir liūčių potvynių teritorija (0,1 %)
Sniego tirpsmo ir liūčių potvynių teritorija (1 %)
Sniego tirpsmo ir liūčių potvynių teritorija (10 %)

Gamtinis karkasas
(pagal galiojantį BP)
Nacionalinės reikšmės geoekologinės takoskyros
Regoninės reikšmės vidinio stabilizavimo arealai:
Vietinės reikšmės vidinio stabilizavimo arealai
Nacionalinės reikšmės migracijos koridoriai
Regoninės reikšmės migracijos koridoriai
Vietinės reikšmės migracijos koridoriai

Susisiekimo infrastruktūra
A-1 Magistralinės reikšmės kelias ir jo numeris
A-1 Krašto kelias ir jo numeris
1818 Rajoninis kelias ir jo numeris
Kiti keliai ir gatvės
Kelio apsaugos zona
Geležinkelis
Geležinkelio kelių ir jų įrenginių, geležinkelio žeidinių apsaugos zonos
Projekto „Rail Baltica" geležinkelio linijos Kaunas–Vilnius susisiekimo komunikacijų inžinerinės infrastruktūros vystymo galiojimo riba
Autobusų stotis
Esama geležinkelio stotis
Esamas sustojimo punktas
Tarptautinis Kauno oro uostas
Oro uosto, aerodromo apsaugos zona

Inžinerinė infrastruktūra
Elektros tiekimo infrastruktūra
TP Esama 330/110 kV transformatorių pastotė
TP Esama 35 kV transformatorių pastotė
Esama elektros perdavimo 330 kV oro linija
Esama elektros perdavimo 110 kV oro linija
Esama elektros skirstomųjų tinklų 35 kV oro linija
Elektros oro linijų apsaugos zonos ribos

Dujų perdavimo infrastruktūra
Esama dujų skirstymo stotis
I vietovės klasės magistralinis dujotiekis
III vietovės klasės magistralinis dujotiekis
Magistralinio dujotiekio apsaugos zona (po 25 m į abi puses nuo vamzdyno ašies ir aplink teritoriją, kuriose yra magistralinio dujotiekio įrenginiai ar statiniai aptvėrima)
Magistralinio dujotiekio pirmos vietovės klasės teritorija (po 200 m į abi puses nuo vamzdyno ašies)
Magistralinio dujotiekio trečios vietovės klasės teritorija (po 200 m į abi puses nuo vamzdyno ašies)

Atsinaujinantių išteklių energetikos infrastruktūra
HAE Esama hidroakumuliacinė elektrinė
HE Esama hidroelektrinė
Esama vėjo elektrinė
Anksčiau suplanuota vėjo elektrinė
Vėjo elektrinių projektavimo ir statybos draudimo riba, patvirtinta Lietuvos kariuomenės vado 2016-02-22 d. įsakymu Nr. V-217
Esama saulės šviesos energijos elektrinė
Anksčiau suplanuota saulės šviesos energijos elektrinė
Planuojama saulės šviesos energijos elektrinė
Anksčiau suplanuota biodujų elektrinė
Planuojamos vėjo elektrinių išdėstymo zonos ir numeris brėžinyje
Planuojamos saulės šviesos energijos elektrinių, kurių įrengtoji galia daugiau kaip 1 MW, išdėstymo zonos ir numeris brėžinyje

KOAL. PAŽYM. DOK. NR.		atamis Žemės g. 139, Vilnius Tel. (8-5) 2728334		PLANO PAVADINIMAS KAIŠIADORIŲ RAJONO SAVIVALDYBĖS TERITORIJOS BENDROJO PLANO KOREGAVIMAS
TPV0081	VEDL.PROJ. VADOVĖ	E. Grabėnskienė	2025-05	PLANAVIMO PROCESO STADIJA, BRĖŽINIO PAVADINIMAS
ATP11682	PV	A. Kadžienė	2025-05	SPRENDINIŲ KONKRETIZAVIMAS ATSINAUJINANČIŲ IŠTEKLIŲ ENERGIJOS ELEKTRINIŲ IŠDĖSTYMO BRĖŽINYS
TPV0034	PDV	Ž. Grabauskas	2025-05	
TPV0080	PDV	N. Kučinskienė	2025-05	
	PDV	D. Bagdonaitė	2025-05	
				M 1:50 000
KALBOS TRUMP. LT	PLANAVIMO ORGANIZATORIUS KAIŠIADORIŲ RAJONO SAVIVALDYBĖS ADMINISTRACIJOS DIREKTORIUS			SUTARTIES NR. A-T-237-0130 TPD Nr. K-RJ-49-22-429 — LAPAS 1 / LAPŲ 1